

ESPAÇO ANGOLA

- **A oferta de moeda, medida pelo agregado monetário M2, situou-se em Kz 12 487,27 mil milhões em Janeiro último.** O desempenho representa uma redução mensal de 1,66%, influenciado, principalmente, pela diminuição das Notas e moedas em poder do público em 7,23%, para Kz 375 354 milhões, com possíveis impactos sobre a moderação da trajectória da inflação.
- **As Reservas livres do sistema bancário fixaram-se em Kz 357 737 milhões em Janeiro de 2021.** O montante representa uma redução mensal de 6,52%, reflexo da introdução da Taxa de Custódia sobre o excesso de liquidez dos bancos, com efeitos sobre as taxas de juro do mercado monetário secundário.

ESPAÇO INTERNACIONAL

EUA

- **O número de pessoas a solicitarem subsídios de desemprego reduziu para 730 mil na semana encerrada em 20 de Fevereiro.** O nível compara com as 841 mil solicitações apuradas na semana anterior, e corresponde a maior queda desde finais de Agosto, reflexo da diminuição no número de infectados por COVID-19, com efeitos sobre a flexibilidade do mercado de trabalho.

MERCADOS CAMBIAL

PETROLÍFERO

- **Brent: -0,24% (66,88 USD/barril).** Os ajustamentos nas expectativas dos investidores penalizaram a cotação do crude.

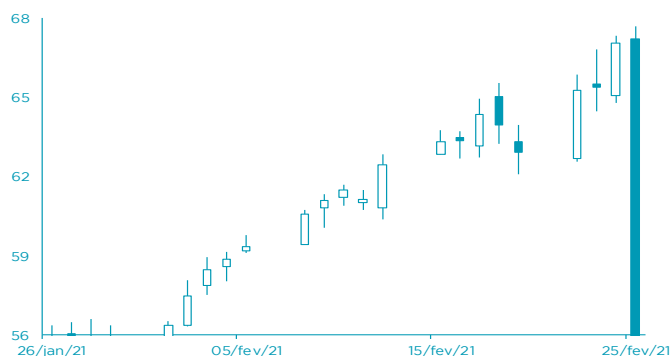

FONTE: Bloomberg

- **EUR: +0,07% (1,2175 USD).** A possível manutenção da política monetária pela Reserva Federal norte-americana penalizou o dólar..

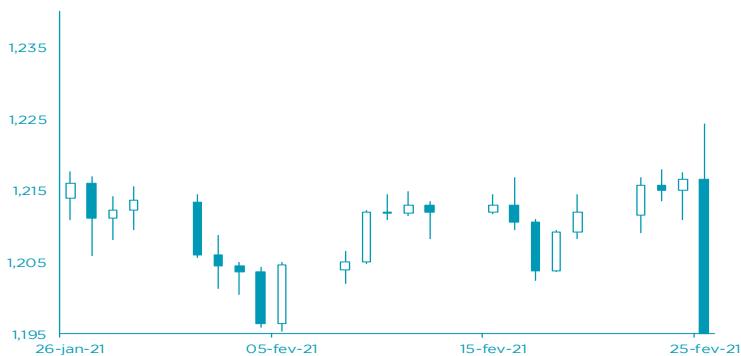

FONTE: Bloomberg

AGENDA ECONÓMICA

País	Indicador Económico	Data/Hora (UTC)	Periodo	Última Informação	Expectativas Analistas
França	Taxa de inflação homóloga	26/02/2021	Fevereiro P	0.6%	--
França	PIB trimestral anualizado	26/02/2021	4T F	-1.3%	-1.3%
França	PIB homólogo	26/02/2021	4T F	-5.0%	-5.0%
EUA	Consumo individual	26/02/2021	Janeiro	-0.2%	2.4%
EUA	Rendimento individual	26/02/2021	Janeiro	0.6%	9.5%
EUA	Stock a grosso var. mensal	26/02/2021	Janeiro P	0.3%	0.3%
EUA	Confiança do consumidor Univers. Michigan	26/02/2021	Fevereiro F	76.2	76.4

FONTE: Bloomberg

YIELD DOS EUROBONDS

País	Emissão	Maturidade	19/fev	12/fev	jan/21	dez/20	nov/20
Angola	04/11/2015	12/11/2025	7,54	7,43	7,79	8,37	10,61
Angola	02/05/2018	09/05/2028	8,13	7,99	8,21	8,92	10,23
Angola	02/05/2018	08/05/2048	9,38	9,31	9,45	9,92	10,76
Angola	19/11/2019	26/11/2029	8,11	7,99	8,13	8,93	10,09
Angola	19/11/2019	26/11/2049	9,35	9,27	9,40	9,89	10,66
Nigéria	15/02/2018	23/02/2038	7,11	6,96	7,16	7,03	7,29
Quénia	21/02/2018	28/02/2028	5,18	4,91	5,20	5,15	5,54

FONTE: Bloomberg

Nota: Os Eurobonds foram emitidos em dólares.

INDICADORES DEMERCADO

	Índices	Fecho	Variação			1 Ano	
			1 Dia	MTD	YTD	Max	Min
Índices bolsistas	Dow Jones (EUA)	31 961,86	↑ 1,35	4,73	2,60	32 009,64	18 213,65
	S&P 500 (EUA)	3 925,43	↑ 1,14	3,10	1,95	3 950,43	2 191,86
	Nasdaq (EUA)	13 597,97	↑ 0,99	0,37	1,79	14 175,12	6 631,42
	Dax 30 (Alemanha)	13 976,00	↑ 0,80	3,32	1,17	14 169,49	8 255,65
	FTSE 100 (Inglaterra)	6 658,97	↑ 0,50	3,82	2,96	7 044,66	4 898,79
	PSI20 (Portugal)	4 734,57	↑ 0,11	-0,15	-2,27	5 317,89	3 500,02
	Nikkei 225 (Japão)	30 168,27	↑ 1,67	4,71	5,55	30 714,52	16 358,19
	Bovespa (Brasil)	115 667,80	↑ 0,38	-2,44	-5,68	125 323,50	61 690,50
	CSI 300 (China)	5 469,56	↑ 0,59	0,47	3,18	5 930,91	3 503,19
	SA All Shares (África do Sul)	66 200,76	→ 0,00	8,02	13,59	67 736,96	37 177,92
	MSCI World (Global)	2 802,40	→ 0,00	3,70	2,61	2 838,40	1 579,14
	MSCI Emerging Markets	1 376,76	→ 0,00	4,08	7,17	1 449,38	751,76

	Moedas	Fecho	Variação			1 Ano	
			1 Dia	MTD	YTD	Max	Min
Taxa de câmbio	USD Index	90,1340	↓ -0,05	-0,26	0,45	102,99	89,21
	EUR/USD	1,2175	↑ 0,07	0,16	-0,49	1,23	1,06
	EUR/CHF	1,1017	↓ -0,13	-1,78	-1,76	1,11	1,05
	GBP/USD	1,4015	↓ -0,89	1,67	1,95	1,42	1,14
	USD/JPY	106,2100	↑ 0,32	-1,41	-2,76	111,71	101,19
	Moedas emergentes						
	USD/ZAR	15,0105	↑ 3,52	0,86	-2,24	19,35	14,40
	USD/CNY	6,4549	↓ -0,03	-0,59	0,92	7,18	6,42
	USD/BRL	5,4159	↓ -0,47	-0,90	-5,84	5,97	4,45
	USD/KZ	642,7897	↓ -0,08	1,11	0,16	674,12	484,33
	EUR/KZ	782,5761	↓ -0,05	1,72	1,41	815,15	536,00

Matérias-primas	Commodities	Fecho	Variação			1 Ano		
			1 Dia	MTD	YTD	Max	Min	
	Energia							
	WTI crude	63,53	↑	0,49	20,44	29,58	63,81	-40,32
	Brent Crude	66,88	↓	-0,24	18,63	27,97	67,70	15,98
	Gás natural	2,78	↓	-0,64	5,86	8,12	3,06	2,07
	Metais Preciosos							
	Ouro	1 773,36	↓	-1,39	-4,58	-6,93	2 075,47	1 451,55
	Prata	27,43	↓	-1,89	-0,26	1,95	30,10	11,64
	Outros							
Alumínio	2 172,00	↑	1,83	12,89	13,36	2 237,20	1 420,00	
Cobre	426,35	↓	-0,94	18,84	19,93	437,55	213,50	
Baltic dry Index	1 709,00	↓	-1,04	17,08	24,45	2 097,00	393,00	
Commodities (CRY)	195,13	↑	1,37	11,70	15,97	196,15	101,48	

Taxas de juro	Período	Fecho	Variação			1 Ano		
			1 Dia	MTD	YTD	Max	Min	
	EUA - Libor USD							
	3M	0,19	↑	6,84	-6,01	-20,40	1,61	0,18
	6M	0,20	↓	-0,12	-10,69	-22,61	1,59	0,20
	12M	0,28	↓	-0,30	-10,65	-18,68	1,61	0,28
	Zona Euro - EURIBOR							
	3M	-0,54	↓	-0,55	1,64	1,10	-0,16	-0,56
	6M	-0,52	↑	0,19	2,45	1,52	-0,11	-0,53
	12M	-0,50	↑	0,40	3,52	1,00	-0,05	-0,52
Angola - Luibor								
O/n	5,38	→	0,00	0,04	63,58	23,68	11,01	
3M	12,35	→	0,00	5,79	29,62	21,18	12,55	
6M	14,08	→	0,00	6,22	26,44	21,52	13,01	
12M	16,14	→	0,00	4,66	26,60	23,03	13,85	
Taxas de Juro de Longo Prazo								
EUA - Treasury 10 anos	1,52	↑	10,49	38,14	61,18	1,61	0,31	
ZONA EURO - Bond 10 anos	-0,30	↓	-3,49	55,21	59,23	-0,14	-0,91	