

## ESPAÇO ANGOLA

- O BNA absorveu liquidez no mercado via Operações de Mercado Aberto (OMA) no montante de 453.613,81 milhões de kwanzas em Janeiro de 2021. O desempenho representa um incremento mensal de 73,51%, o que poderá reflectir o compromisso da autoridade monetária com a estabilização dos preços na economia, com impactos sobre a condução da política monetária.
- O montante de títulos de dívida pública negociados em mercado secundário atingiu 3.943,51 milhões de kwanzas na sessão de ontem. O registo revela um incremento diário de 82,77%, suportado pelo registo de negociações de Obrigações do Tesouro Indexadas à Taxa de Câmbio (2.925,38 milhões de kwanzas) com efeitos sobre a profundidade do mercado.

## ESPAÇO INTERNACIONAL

### Alemanha

- A taxa de crescimento real da economia fixou-se em 0,3% no último trimestre de 2020. O nível compara com a expansão de 8,50% do trimestre anterior, sustentado pelo aumento da formação bruta de capital em 8,3%. Importa ressaltar que em termos anuais, a economia contraiu 3,7%.

### MERCADOS CAMBIAL

#### PETROLÍFERO

- **Brent: +0,20% (65,37 USD/barril).** A moderada produção de crude no sul dos EUA, devido aos nevões continua a beneficiar o crude.

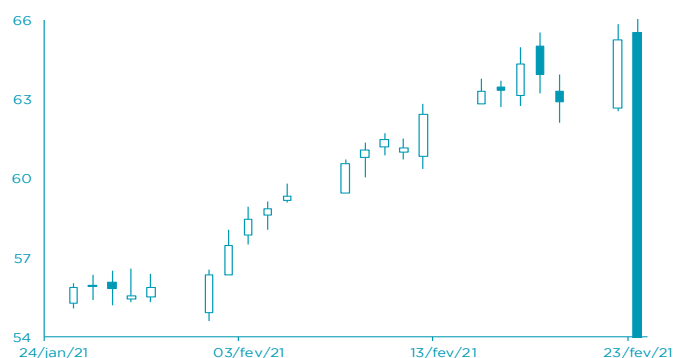

FONTE: Bloomberg

- **GBP: +0,36% (1,4113 USD).** A possibilidade de desconfinamento da economia e sociedade britânica favoreceu a libra esterlina.

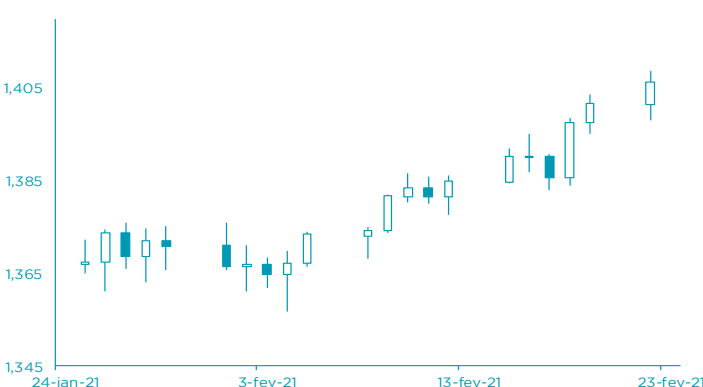

FONTE: Bloomberg

## AGENDA ECONÓMICA

País	Indicador Económico	Data/Hora (UTC)	Período	Última Informação	Expectativas Analistas
EUA	Aplicações em hipotecas MBA	24/02/2021	19 de Fevereiro	-5.1%	--
EUA	Venda de imóveis novos	24/02/2021	Janeiro	842.000	855.000
Itália	Confiança do sector manufactureiro	25/02/2021	Fevereiro	95.1	96.0
Itália	Índice de confiança do consumidor	25/02/2021	Fevereiro	100.7	101.0
Zona Euro	Agregado monetário M3 var. homóloga	25/02/2021	Janeiro	12.3%	12.5%
Itália	Indicador de clima de negócios	25/02/2021	Fevereiro	87.9	--
Rússia	Reservas em ouro e divisas	25/02/2021	19 de Fevereiro	591.500.000.000	--

FONTE: Bloomberg

## YIELD DOS EUROBONDS

País	Emissão	Maturidade	19/fev	12/fev	jan/21	dez/20	nov/20
Angola	04/11/2015	12/11/2025	7,54	7,43	7,79	8,37	10,61
Angola	02/05/2018	09/05/2028	8,13	7,99	8,21	8,92	10,23
Angola	02/05/2018	08/05/2048	9,38	9,31	9,45	9,92	10,76
Angola	19/11/2019	26/11/2029	8,11	7,99	8,13	8,93	10,09
Angola	19/11/2019	26/11/2049	9,35	9,27	9,40	9,89	10,66
Nigéria	15/02/2018	23/02/2038	7,11	6,96	7,16	7,03	7,29
Quénia	21/02/2018	28/02/2028	5,18	4,91	5,20	5,15	5,54

FONTE: Bloomberg

Nota: Os Eurobonds foram emitidos em dólares.

## INDICADORES DE MERCADO

Índices	Fecho	Variação				1 Ano	
			1 Dia	MTD	YTD	Max	Min
Dow Jones (EUA)	31 521,69	↑	0,09	5,19	3,04	31 653,48	18 213,65
S&P 500 (EUA)	3 876,50	↓	-0,77	4,50	3,34	3 950,43	2 191,86
Nasdaq (EUA)	13 533,05	↓	-2,46	3,02	4,48	14 175,12	6 631,42
Dax 30 (Alemanha)	13 950,04	↓	-0,31	3,22	1,06	14 169,49	8 255,65
FTSE 100 (Inglaterra)	6 612,24	↓	-0,18	3,41	2,56	7 403,92	4 898,79
PSI20 (Portugal)	4 774,28	↓	-0,91	-1,36	-3,45	5 317,89	3 500,02
Nikkei 225 (Japão)	30 156,03	↑	0,46	7,26	8,12	30 714,52	16 358,19
Bovespa (Brasil)	112 667,70	↓	-4,87	0,14	-3,18	125 323,50	61 690,50
CSI 300 (China)	5 579,67	↓	-0,32	1,60	4,34	5 930,91	3 503,19
SA All Shares (África do Sul)	65 921,60	↓	-2,14	5,20	10,62	67 736,96	37 177,92
MSCI World (Global)	2 788,11	→	0,00	4,79	3,69	2 838,40	1 579,14
MSCI Emerging Markets	1 397,67	→	0,00	5,16	8,28	1 449,38	751,76

Moedas	Fecho	Variação				1 Ano	
			1 Dia	MTD	YTD	Max	Min
USD Index	90,1690	↑	0,18	-0,59	0,13	102,99	89,21
EUR/USD	1,2150	↓	-0,06	0,19	-0,47	1,23	1,06
EUR/CHF	1,0998	↑	0,95	-1,88	-1,86	1,10	1,05
GBP/USD	1,4113	↑	0,36	3,58	3,87	1,42	1,14
USD/JPY	105,2500	↑	0,16	-0,80	-2,15	111,71	101,19
<b>Moedas emergentes</b>							
USD/ZAR	14,5437	↓	-0,92	4,26	1,05	19,35	14,41
USD/CNY	6,4668	↑	0,03	-0,48	1,04	7,18	6,42
USD/BRL	5,4600	↑	1,34	0,56	-4,47	5,97	4,40
USD/KZ	648,6396	↓	-0,07	0,99	0,04	674,12	484,33
EUR/KZ	790,2388	↑	0,13	0,81	0,51	815,15	531,68

Matérias-primas	Commodities	Fecho	Variação			1 Ano		
			1 Dia	MTD	YTD	Max	Min	
	Energia							
	WTI crude	61,67	↑	0,29	17,51	26,42	63,00	-40,32
	Brent Crude	65,37	↑	0,20	16,82	26,02	66,79	15,98
	Gás natural	2,88	↓	-2,51	10,69	12,35	3,32	2,27
	Metais Preciosos							
	Ouro	1 806,98	↓	-0,13	-2,11	-4,53	2 075,47	1 451,55
	Prata	27,67	↓	-1,65	2,57	4,85	30,10	11,64
	Outros							
Alumínio	2 154,25	↑	1,84	7,63	8,08	2 218,50	1 420,00	
Cobre	418,75	↑	0,93	17,60	18,69	424,60	213,50	
Baltic dry Index	1 709,00	↑	0,65	18,94	26,43	2 097,00	393,00	
Commodities (CRY)	192.62	↑	2.12	10.50	14.72	193.09	101.48	

Taxas de juro	Período	Fecho	Variação			1 Ano		
			1 Dia	MTD	YTD	Max	Min	
	EUA - Libor USD							
	3M	0,18	↓	-3,91	-13,07	-26,38	1,65	0,18
	6M	0,20	↓	-0,95	-8,62	-20,82	1,63	0,20
	12M	0,29	↓	-1,55	-8,24	-16,49	1,65	0,29
	Zona Euro - EURIBOR							
	3M	-0,54	→	0,00	0,91	0,37	-0,16	-0,56
	6M	-0,52	↓	-0,19	2,83	1,90	-0,11	-0,53
	12M	-0,49	↓	-0,80	3,52	1,00	-0,05	-0,52
Angola - Luibor								
O/n	5,38	→	0,00	0,04	63,58	23,68	11,01	
3M	12,35	→	0,00	5,79	29,62	21,18	12,55	
6M	14,08	→	0,00	6,22	26,44	21,52	13,01	
12M	16,14	→	0,00	4,66	26,60	23,03	13,85	
Taxas de Juro de Longo Prazo								
EUA - Treasury 10 anos	1,34	↓	-1,74	25,43	46,35	1,43	0,31	
ZONA EURO - Bond 10 anos	-0,32	↓	-7,08	36,68	42,36	-0,14	-0,91	