

ESPAÇO ANGOLA

- O Índice de Preços Grossistas (IPG) situou-se em **301,84 pontos em Janeiro de 2021**. O nível revela um incremento mensal de 2,22% e homólogo de 27,47%, respectivamente, com os preços dos produtos nacionais a aumentarem 2,56%, impulsionados pela Secção D – Indústria Transformadora, que contribuiu em 1,38 p.p., com impactos sobre o poder de compra dos consumidores.
- A taxa de câmbio praticada no mercado secundário fixou-se em **652,797 Kwanzas por unidade de dólar na sessão negociada ontem**. O registo revela uma apreciação de 0,49% face ao período homólogo, o que poderá sugerir o maior número de ofertantes no mercado, com impactos sobre a estabilização do mercado cambial.

ESPAÇO INTERNACIONAL

Reino Unido

- A taxa de desemprego aumentou para **5,1% no último trimestre de 2020**. O nível representa um incremento trimestral de 0,1 pontos percentuais, sustentado pelas medidas de confinamento implementadas pelo país com o intuito de combater a propagação da COVID-19 sobre a economia, com possíveis efeitos sobre a recuperação económica do país.

MERCADOS CAMBIAL

PETROLÍFERO

- **Brent: +3,70% (65,24 USD/barril)**. A moderada produção de crude no sul dos EUA, devido aos nevões, beneficiou o crude.

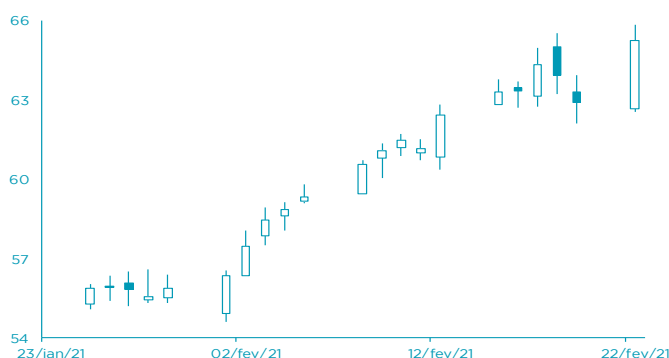

FONTE: Bloomberg

- **EUR: +0,31% (1,2157 USD)**. As incertezas em relação aos estímulos económicos nos EUA penalizou a cotação do dólar.

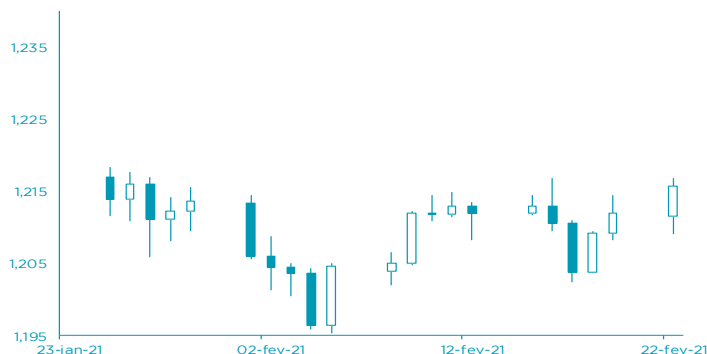

FONTE: Bloomberg

AGENDA ECONÓMICA

País	Indicador Económico	Data/Hora (UTC)	Periodo	Última Informação	Expectativas Analistas
Reino Unido	Variação dos pedidos de subsídios de desemprego	23/02/2021	Janeiro	7.000	--
Reino Unido	Taxa de desemprego	23/02/2021	Dezembro	5.0%	5.1%
Reino Unido	Taxa de variação dos pedidos de subsídios de desemprego	23/02/2021	Janeiro	7.4%	--
Zona Euro	Taxa de inflação homóloga	23/02/2021	Janeiro F	-0.3%	0.9%
Zona Euro	Taxa de inflação mensal	23/02/2021	Janeiro F	0.2%	0.2%
EUA	Confiança do consumidor	23/02/2021	Fevereiro	89.3	90.0
Alemanha	PIB trimestral ajust. saz.	24/02/2021	4T F	0.1%	0.1%

FONTE: Bloomberg

YIELD DOS EUROBONDS

País	Emissão	Maturidade	19/fev	12/fev	jan/21	dez/20	nov/20
Angola	04/11/2015	12/11/2025	7,54	7,43	7,79	8,37	10,61
Angola	02/05/2018	09/05/2028	8,13	7,99	8,21	8,92	10,23
Angola	02/05/2018	08/05/2048	9,38	9,31	9,45	9,92	10,76
Angola	19/11/2019	26/11/2029	8,11	7,99	8,13	8,93	10,09
Angola	19/11/2019	26/11/2049	9,35	9,27	9,40	9,89	10,66
Nigéria	15/02/2018	23/02/2038	7,11	6,96	7,16	7,03	7,29
Quénia	21/02/2018	28/02/2028	5,18	4,91	5,20	5,15	5,54

FONTE: Bloomberg

Nota: Os Eurobonds foram emitidos em dólares.

INDICADORES DEMERCADO

Índices	Fecho	Variação			1 Ano	
		1 Dia	MTD	YTD	Max	Min
Dow Jones (EUA)	31 494,32	↑ 0,00	5,13	2,99	31 653,48	18 213,65
S&P 500 (EUA)	3 906,71	↓ -0,19	4,37	3,21	3 950,43	2 191,86
Nasdaq (EUA)	13 874,46	↑ 0,07	3,54	5,00	14 175,12	6 631,42
Dax 30 (Alemanha)	13 993,23	↑ 0,77	3,85	1,69	14 169,49	8 255,65
FTSE 100 (Inglaterra)	6 624,02	↑ 0,10	3,20	2,35	7 436,70	4 898,79
PSI20 (Portugal)	4 817,97	↑ 2,40	-0,42	-2,53	5 424,71	3 500,02
Nikkei 225 (Japão)	30 017,92	↓ -0,72	9,01	9,88	30 714,52	16 358,19
Bovespa (Brasil)	118 430,50	↓ -0,64	-2,09	-5,33	125 323,50	61 690,50
CSI 300 (China)	5 597,33	↓ -3,14	4,25	7,06	5 930,91	3 503,19
SA All Shares (África do Sul)	67 464,86	→ 0,00	7,83	13,39	67 736,96	37 177,92
MSCI World (Global)	2 806,47	→ 0,00	4,75	3,65	2 838,40	1 579,14
MSCI Emerging Markets	1 430,03	→ 0,00	5,12	8,24	1 449,38	751,76

Moedas	Fecho	Variação			1 Ano	
		1 Dia	MTD	YTD	Max	Min
USD Index	90,0100	↓ -0,39	-0,64	0,08	102,99	89,21
EUR/USD	1,2157	↑ 0,31	0,29	-0,37	1,23	1,06
EUR/CHF	1,0894	↑ 0,29	-0,86	-0,84	1,09	1,05
GBP/USD	1,4063	↑ 0,34	2,62	2,90	1,41	1,14
USD/JPY	105,0800	↓ -0,35	-0,47	-1,83	111,71	101,19
Moedas emergentes						
USD/ZAR	14,6792	↓ -0,10	3,45	0,26	19,35	14,41
USD/CNY	6,4648	↑ 0,11	-0,48	1,04	7,18	6,42
USD/BRL	5,3877	↓ -0,80	0,21	-4,79	5,97	4,40
USD/KZ	649,1084	↓ -0,42	0,26	-0,69	674,12	484,33
EUR/KZ	789,2290	↓ -0,09	-0,02	-0,32	815,15	529,99

Matérias-primas	Commodities	Fecho	Variação			1 Ano		
			1 Dia	MTD	YTD	Max	Min	
	Energia							
	WTI crude	61,70	↑	4,15	19,66	28,73	63,00	-40,32
	Brent Crude	65,24	↑	3,70	18,52	27,86	66,79	15,98
	Gás natural	2,95	↓	-3,78	13,65	15,36	3,32	2,27
	Metais Preciosos							
	Ouro	1 809,26	↑	1,40	-2,03	-4,44	2 075,47	1 451,55
	Prata	28,14	↑	3,11	4,00	6,30	30,10	11,64
	Outros							
Alumínio	2 115,25	↓	-0,32	8,70	9,15	2 218,50	1 420,00	
Cobre	414,90	↑	1,75	17,49	18,57	423,35	213,50	
Baltic dry Index	1 698,00	↓	-4,07	17,70	25,11	2 097,00	393,00	
Commodities (CRY)	188,62	↓	-0,02	10,57	14,80	192,75	101,48	

Taxas de juro	Período	Fecho	Variação			1 Ano		
			1 Dia	MTD	YTD	Max	Min	
	EUA - Libor USD							
	3M	0,18	📈	0,55	-13,19	-26,48	1,65	0,18
	6M	0,20	📉	-0,44	-12,65	-24,31	1,63	0,20
	12M	0,29	📉	-1,73	-7,92	-16,20	1,65	0,29
	Zona Euro - EURIBOR							
	3M	-0,54	📉	-0,37	0,91	0,37	-0,16	-0,56
	6M	-0,52	📉	-0,58	2,64	1,71	-0,11	-0,53
	12M	-0,50	➡️	0,00	3,52	1,00	-0,05	-0,52
Angola - Luibor								
O/n	5,38	➡️	0,00	0,04	63,58	23,68	11,01	
3M	12,35	➡️	0,00	5,79	29,62	21,18	12,55	
6M	14,08	➡️	0,00	6,22	26,44	21,52	13,01	
12M	16,14	➡️	0,00	4,66	26,60	23,03	13,85	
Taxas de Juro de Longo Prazo								
EUA - Treasury 10 anos	1,37	📈	2,16	27,34	48,58	1,43	0,31	
ZONA EURO - Bond 10 anos	-0,31	📉	-11,85	34,56	40,42	-0,14	-0,91	