

## ESPAÇO ANGOLA

- O Índice de Preços dos Materiais de Construção (IPMC) fixou-se em 140,1 pontos em Janeiro de 2021. O nível representa um incremento mensal de 1,8% e homólogo de 16,7%, justificado principalmente pelo aumento dos preços de materiais como Tijolos (+3,0%) e Alumínios (+2,9%), com possíveis efeitos sobre o desempenho do sector da construção.
- As Reservas Internacionais Líquidas (RIL's) fixaram-se em 8.240,32 milhões USD na sessão encerrada em 17 de Fevereiro. O montante revela uma redução semanal de 3,02%, o equivalente a 256,35 milhões USD, o que poderá reflectir as restrições do país para gerar receitas em moeda estrangeira, com efeitos sobre a solvabilidade externa.

## ESPAÇO INTERNACIONAL

### EUA

- O número de americanos que solicitaram o seguro de desemprego aumentou para 861 mil na semana encerrada em 13 de Fevereiro. O registo compara com os 848 mil pedidos apurados na semana anterior, reflexo da falta de apoio fiscal, bem como as restrições relacionadas à COVID-19, com efeitos sobre o mercado de trabalho.

### MERCADOS CAMBIAL

#### PETROLÍFERO

- **Brent: -0,64% (63,93 USD/barril).** A possibilidade da Arábia Saudita aumentar a produção pressionou a cotação do crude.

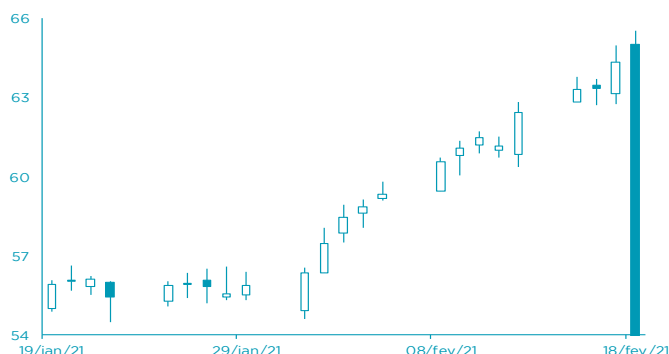

FONTE: Bloomberg

- **EUR: +0,45% (1,2092 USD).** Os ajustamentos nas expectativas dos investidores beneficiou a moda única europeia.

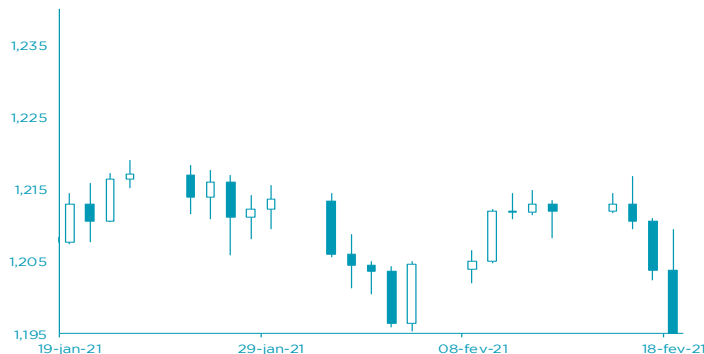

FONTE: Bloomberg

## AGENDA ECONÓMICA

País	Indicador Económico	Data/Hora (UTC)	Periodo	Última Informação	Expectativas Analistas
Alemanha	PMI Manufactureiro Markit/BME	19/02/2021	Fevereiro P	57.1	56.5
Reino Unido	PMI Manufactureiro Markit SA	19/02/2021	Fevereiro P	54.1	53.1
EUA	PMI Manufactureiro Markit	19/02/2021	Fevereiro P	59.2	58.5
Japão	Balança Comercial	19/02/2021	Janeiro	¥751.0b	-¥625.0b
Reino Unido	Confiança do Consumidor GfK	19/02/2021	Fevereiro	-28,00	-26,00
Alemanha	Índice de Preços no Produtor var. homóloga	19/02/2021	Janeiro	0.2%	0.3%
Zona Euro	Saldo da Conta Corrente SA	19/02/2021	Dezembro	24.6b	--

FONTE: Bloomberg

## YIELD DOS EUROBONDS

País	Emissão	Maturidade	12/fev	5/fev	dez/20	nov/20	out/20
Angola	04/11/2015	12/11/2025	7,43	7,42	8,37	10,61	13,37
Angola	02/05/2018	09/05/2028	7,99	7,93	8,92	10,23	12,66
Angola	02/05/2018	08/05/2048	9,31	9,24	9,92	10,76	12,33
Angola	19/11/2019	26/11/2029	7,99	7,87	8,93	10,09	12,09
Angola	19/11/2019	26/11/2049	9,27	9,18	9,89	10,66	12,05
Nigéria	15/02/2018	23/02/2038	6,96	6,90	7,03	7,29	8,53
Quénia	21/02/2018	28/02/2028	4,91	4,83	5,15	5,54	6,44

FONTE: Bloomberg

Nota: Os Eurobonds foram emitidos em dólares.

## INDICADORES DE MERCADO

Índices bolsistas	Índices	Fecho	Variação			1 Ano	
			1 Dia	MTD	YTD	Max	Min
	Dow Jones (EUA)	31 613,02	↑ 0,29	5,04	2,90	31 643,70	18 213,65
	S&P 500 (EUA)	3 931,33	↓ -0,03	5,38	4,20	3 950,43	2 191,86
	Nasdaq (EUA)	13 965,50	↓ -0,58	6,08	7,58	14 175,12	6 631,42
	Dax 30 (Alemanha)	13 909,27	↓ -1,10	3,38	1,23	14 169,49	8 255,65
	FTSE 100 (Inglaterra)	6 710,90	↓ -0,56	3,27	2,42	7 480,49	4 898,79
	PSI20 (Portugal)	4 822,12	↓ -0,16	-1,87	-3,95	5 454,21	3 500,02
	Nikkei 225 (Japão)	30 236,09	↓ -0,19	8,51	9,38	30 714,52	16 358,19
	Bovespa (Brasil)	120 355,80	↑ 0,78	3,59	0,15	125 323,50	61 690,50
	CSI 300 (China)	5 768,38	↓ -0,68	7,89	10,80	5 930,91	3 503,19
	SA All Shares (África do Sul)	67 110,07	→ 0,00	6,57	12,06	67 736,96	37 177,92
	MSCI World (Global)	2 815,98	→ 0,00	5,31	4,20	2 838,40	1 579,14
	MSCI Emerging Markets	1 444,93	→ 0,00	7,19	10,37	1 449,38	751,76

Taxa de câmbio	Moedas	Fecho	Variação			1 Ano	
			1 Dia	MTD	YTD	Max	Min
	USD Index	90,5920	↓ -0,39	-0,06	0,65	102,99	89,21
	EUR/USD	1,2092	↑ 0,45	-0,31	-0,97	1,23	1,06
	EUR/CHF	1,0833	↑ 0,13	-0,29	-0,27	1,09	1,05
	GBP/USD	1,3975	↑ 0,85	1,99	2,28	1,40	1,14
	USD/JPY	105,6900	↓ -0,17	-0,87	-2,23	112,19	101,19
	<b>Moedas emergentes</b>						
	USD/ZAR	14,5938	↓ -0,40	4,03	0,83	19,35	14,41
	USD/CNY	6,4878	↑ 0,46	-0,55	0,96	7,18	6,42
	USD/BRL	5,4117	↑ 0,63	0,74	-4,29	5,97	4,37
	USD/KZ	652,4116	↓ -0,04	0,91	-0,04	674,12	484,33
	EUR/KZ	788,9688	↑ 0,40	1,24	0,93	815,15	527,75

Matérias-primas	Commodities	Fecho	Variação			1 Ano		
			1 Dia	MTD	YTD	Max	Min	
	Energia							
	WTI crude	60,52	↓	-1,01	14,73	23,43	62,26	-40,32
	Brent Crude	63,93	↓	-0,64	13,48	22,41	65,52	15,98
	Gás natural	3,08	↓	-4,26	18,25	20,03	3,32	2,27
	Metais Preciosos							
	Ouro	1 776,13	↑	0,01	-3,99	-6,36	2 075,47	1 451,55
	Prata	27,03	↓	-1,28	-0,16	2,06	30,10	11,64
	Outros							
Alumínio	2 101,55	↑	1,19	7,08	7,53	2 149,00	1 420,00	
Cobre	390,70	↑	2,13	11,75	12,78	397,50	213,50	
Baltic dry Index	1 756,00	↑	17,46	21,90	29,58	2 097,00	393,00	
Commodities (CRY)	188,68	↑	0,54	8,31	12,44	189,84	101,48	

Taxas de juro	Período	Fecho	Variação			1 Ano		
			1 Dia	MTD	YTD	Max	Min	
	EUA - Libor USD							
	3M	0,19	↓	-1,50	-10,15	-23,91	1,70	0,18
	6M	0,20	↓	-1,10	-11,42	-23,24	1,70	0,20
	12M	0,30	↑	0,71	-4,82	-13,38	1,77	0,30
	Zona Euro - EURIBOR							
	3M	-0,54	↓	-0,73	0,55	0,00	-0,16	-0,56
	6M	-0,52	↓	-0,19	1,88	0,95	-0,11	-0,53
	12M	-0,50	↓	-0,99	2,73	0,20	-0,05	-0,52
Angola - Luibor								
O/n	5,38	→	0,00	0,04	63,58	23,68	11,01	
3M	12,35	→	0,00	5,79	29,62	21,18	12,55	
6M	14,08	→	0,00	6,22	26,44	21,52	13,01	
12M	16,14	→	0,00	4,66	26,60	23,03	13,85	
Taxas de Juro de Longo Prazo								
EUA - Treasury 10 anos	1,30	↑	1,99	21,92	42,26	1,58	0,31	
ZONA EURO - Bond 10 anos	-0,37	↑	5,75	33,21	39,19	-0,14	-0,91	