

ESPAÇO ANGOLA

- As operações de troca de liquidez entre os bancos comerciais ascenderam os 655.995 milhões de kwanzas no primeiro mês do ano. O montante representa uma redução mensal de 43,16%, o que poderá reflectir as menores necessidades de liquidez, com efeitos sobre as taxas de juro do crédito na economia.
- O BNA absorveu liquidez, por via de Operações de Mercado Aberto (OMA), no total de 453.613 milhões de kwanzas em Janeiro último. O nível revela um incremento mensal de 73,51%, em linha com a estratégia de gestão da liquidez no mercado, com impactos sobre a condução da Política Monetária.

ESPAÇO INTERNACIONAL

EUA

- A produção industrial cresceu 0,9% em Janeiro de 2021. O registo compara com os 1,3% verificados em Dezembro último, justificado pelo crescimento da produção de minerais em 2,3%, superior a redução da produção dos serviços públicos em 1,2%, com possíveis efeitos sobre o crescimento económico do país.

MERCADOS CAMBIAL

PETROLÍFERO

- Brent: +1,56% (64,34 USD/barril).** A redução das reservas de petróleo em 5,8 milhões de barris/dia nos EUA favoreceu o crude.

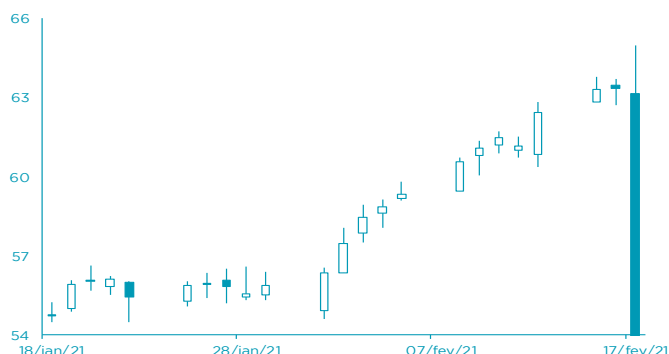

FONTE: Bloomberg

- EUR: -0,56% (1,2038 USD).** O aumento da *yield* das obrigações a 10 anos nos EUA está a beneficiar a cotação do dólar.



FONTE: Bloomberg

AGENDA ECONÓMICA

País	Indicador Económico	Data/Hora (UTC)	Período	Última Informação	Expectativas Analistas
EUA	Pedidos de Subsídio de Desemprego	18/02/2021	Fevereiro	793.000	770.000
Rússia	Reservas em Ouro e Divisas	18/02/2021	Fevereiro	586.1b	--
Rússia	Taxa de Desemprego	18/02/2021	Janeiro	5.9%	6.0%
Zona Euro	Confiança do Consumidor	18/02/2021	Fevereiro A	-15.0	-15.5
Rússia	Construção var. homóloga	18/02/2021	Janeiro	0.9%	0.5%
Rússia	Construção var. homóloga	18/02/2021	Janeiro	0.9%	0.5%
França	Índice de Preços no Consumidor var. mensal	19/02/2021	Janeiro F	0.2%	0.2%

FONTE: Bloomberg

YIELD DOS EUROBONDS

País	Emissão	Maturidade	12/fev	5/fev	dez/20	nov/20	out/20
Angola	04/11/2015	12/11/2025	7,43	7,42	8,37	10,61	13,37
Angola	02/05/2018	09/05/2028	7,99	7,93	8,92	10,23	12,66
Angola	02/05/2018	08/05/2048	9,31	9,24	9,92	10,76	12,33
Angola	19/11/2019	26/11/2029	7,99	7,87	8,93	10,09	12,09
Angola	19/11/2019	26/11/2049	9,27	9,18	9,89	10,66	12,05
Nigéria	15/02/2018	23/02/2038	6,96	6,90	7,03	7,29	8,53
Quénia	21/02/2018	28/02/2028	4,91	4,83	5,15	5,54	6,44

FONTE: Bloomberg

Nota: Os Eurobonds foram emitidos em dólares.

INDICADORES DE MERCADO

	Índices	Fecho	Variação			1 Ano	
			1 Dia	MTD	YTD	Max	Min
Índices bolsistas	Dow Jones (EUA)	31 522,75	↑ 0,20	5,44	3,29	31 643,70	18 213,65
	S&P 500 (EUA)	3 932,59	↓ -0,06	5,84	4,67	3 950,43	2 191,86
	Nasdaq (EUA)	14 047,50	↓ -0,34	6,85	8,36	14 175,12	6 631,42
	Dax 30 (Alemanha)	14 064,60	↓ -0,32	3,55	1,39	14 169,49	8 255,65
	FTSE 100 (Inglaterra)	6 748,86	↓ -0,11	4,74	3,88	7 480,49	4 898,79
	PSI20 (Portugal)	4 830,01	↑ 0,32	0,58	-1,56	5 454,21	3 500,02
	Nikkei 225 (Japão)	30 292,19	↓ -0,58	9,30	10,17	30 714,52	16 358,19
	Bovespa (Brasil)	119 428,70	↑ 0,11	4,60	1,12	125 323,50	61 690,50
	CSI 300 (China)	5 807,72	↑ 2,14	7,78	10,69	5 930,91	3 503,19
	SA All Shares (África do Sul)	67 110,07	↓ -0,17	7,09	12,62	67 736,96	37 177,92
	MSCI World (Global)	2 828,15	→ 0,00	5,80	4,68	2 838,40	1 579,14
	MSCI Emerging Markets	1 442,17	→ 0,00	8,68	11,90	1 449,06	751,76

	Moedas	Fecho	Variação			1 Ano	
			1 Dia	MTD	YTD	Max	Min
Taxa de câmbio	USD Index	90,9510	↑ 0,49	0,44	1,16	102,99	89,21
	EUR/USD	1,2038	↓ -0,56	-0,76	-1,41	1,23	1,06
	EUR/CHF	1,0819	↑ 0,14	-0,17	-0,15	1,09	1,05
	GBP/USD	1,3857	↓ -0,33	1,04	1,32	1,40	1,14
	USD/JPY	105,8700	↓ -0,16	-1,13	-2,48	112,23	101,19
	Moedas emergentes						
	USD/ZAR	14,6520	↓ -0,05	3,29	0,12	19,35	14,41
	USD/CNY	6,4583	→ 0,00	-0,47	1,04	7,18	6,42
	USD/BRL	5,3776	→ 0,00	1,11	-3,94	5,97	4,36
	USD/KZ	652,6605	↑ 0,26	0,42	-0,53	674,12	484,33
	EUR/KZ	785,8152	↓ -0,27	1,13	0,82	815,15	527,75

Matérias-primas	Commodities	Fecho	Variação			1 Ano		
			1 Dia	MTD	YTD	Max	Min	
	Energia							
	WTI crude	61,14	↑	1,82	17,99	26,94	62,26	-40,32
	Brent Crude	64,34	↑	1,56	16,20	25,35	65,52	15,98
	Gás natural	3,22	↑	2,88	28,00	29,93	3,32	2,27
	Metais Preciosos							
	Ouro	1 775,91	↓	-1,16	-3,51	-5,89	2 075,47	1 451,55
	Prata	27,38	↑	0,51	0,76	2,99	30,10	11,64
	Outros							
Alumínio	2 076,75	↓	-0,31	6,04	6,48	2 099,00	1 420,00	
Cobre	382,55	↓	-0,23	9,94	10,95	391,40	213,50	
Baltic dry Index	1 495,00	↑	9,60	20,94	28,55	2 097,00	393,00	
Commodities (CRY)	187,67	↑	1,28	8,31	12,44	188,93	101,48	

Taxas de juro	Período	Fecho	Variação			1 Ano		
			1 Dia	MTD	YTD	Max	Min	
	EUA - Libor USD							
	3M	0,19	↓	-1,16	-6,56	-20,87	1,70	0,19
	6M	0,20	↑	2,06	-9,24	-21,35	1,71	0,20
	12M	0,30	↑	0,25	-2,73	-11,48	1,77	0,30
	Zona Euro - EURIBOR							
	3M	-0,55	→	0,00	0,91	0,37	-0,16	-0,56
	6M	-0,52	↓	-0,19	2,07	1,14	-0,11	-0,53
	12M	-0,51	↑	0,60	2,34	-0,20	-0,05	-0,52
Angola - Luibor								
O/n	5,38	→	0,00	0,04	63,58	23,68	11,01	
3M	9,75	→	0,00	5,79	29,62	21,18	12,55	
6M	14,08	→	0,00	6,22	26,44	21,52	13,01	
12M	16,14	→	0,00	4,66	26,60	23,03	13,85	
Taxas de Juro de Longo Prazo								
EUA - Treasury 10 anos	1,27	↓	-3,33	19,70	39,66	1,58	0,31	
ZONA EURO - Bond 10 anos	-0,37	↑	5,75	29,73	36,03	-0,14	-0,91	