

ESPAÇO ANGOLA

- O Índice de Preços no Consumidor Nacional (IPCN) fixou-se em 101,50 pontos, no mês de Janeiro de 2021. O nível representa uma aceleração mensal de 1,50%, e homóloga de 24,41%, sendo que o desempenho mensal reflecte principalmente o incremento dos preços na Classe 01: “Alimentação e Bebidas Não Alcoólicas” em 1,88%, que contribuiu com 74,39% no IPC.
- As receitas fiscais petrolíferas ascenderam os 302.570,97 milhões Kz em Janeiro de 2021. O montante revela uma redução homóloga de 46,00%, reflexo da diminuição das exportações de petróleo, em 20,07%, e do preço das ramas exportadas, em 25,75%, com impactos sobre a execução orçamental.

ESPAÇO INTERNACIONAL

África do Sul

- A taxa de inflação homóloga situou-se em 3,2% em Janeiro de 2021. O nível compara com os 3,1% apurados em Dezembro de 2020, justificado, essencialmente, pelo aumento dos custos com a educação em 6,4%, com efeitos sobre o poder de compra dos consumidores.

MERCADOS CAMBIAL

PETROLÍFERO

- **Brent: +0,08% (63,35 USD/barril).** A suspensão das operações nos poços e refinarias de petróleo nos EUA favoreceu o crude.



FONTE: Bloomberg

- **EUR: -0,19% (1,2106 USD).** A melhoria da produção industrial nos EUA beneficiou o dólar norte-americano.

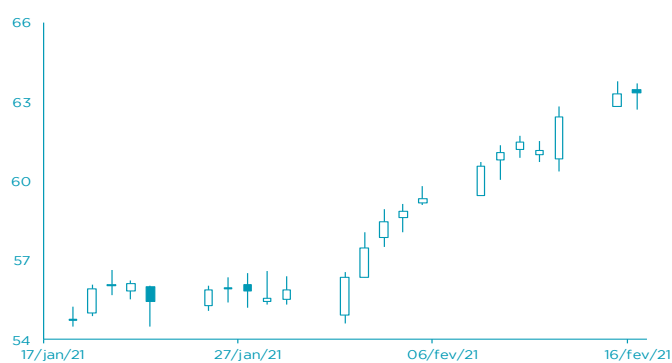

FONTE: Bloomberg

AGENDA ECONÓMICA

País	Indicador Económico	Data/Hora (UTC)	Período	Última Informação	Expectativas Analistas
Reino Unido	Índice de Preços no Consumidor var. homóloga	17/02/2021	Janeiro	0.6%	0.6%
Canadá	Índice de Preços no Consumidor var. homóloga	17/02/2021	Janeiro	0.7%	0.9%
EUA	Aplicativos de hipoteca de MBA	17/02/2021	Fevereiro	-4.1%	--
EUA	Vendas no Varejo var. mensal	17/02/2021	Janeiro	-0.7%	1.1%
Reino Unido	Índice de Preços no Consumidor var. homóloga	17/02/2021	Janeiro	1.4%	1.3%
EUA	Introdução Industrial var. mensal	17/02/2021	Janeiro	1.6%	0.5%
Japão	Importações var. homóloga	17/02/2021	Janeiro	-11.6%	-5.5%

FONTE: Bloomberg

YIELD DOS EUROBONDS

País	Emissão	Maturidade	12/fev	5/fev	dez/20	nov/20	out/20
Angola	04/11/2015	12/11/2025	7,43	7,42	8,37	10,61	13,37
Angola	02/05/2018	09/05/2028	7,99	7,93	8,92	10,23	12,66
Angola	02/05/2018	08/05/2048	9,31	9,24	9,92	10,76	12,33
Angola	19/11/2019	26/11/2029	7,99	7,87	8,93	10,09	12,09
Angola	19/11/2019	26/11/2049	9,27	9,18	9,89	10,66	12,05
Nigéria	15/02/2018	23/02/2038	6,96	6,90	7,03	7,29	8,53
Quénia	21/02/2018	28/02/2028	4,91	4,83	5,15	5,54	6,44

FONTE: Bloomberg

Nota: Os Eurobonds foram emitidos em dólares.

INDICADORES DE MERCADO

	Índices	Fecho	Variação			1 Ano	
			1 Dia	MTD	YTD	Max	Min
Índices bolsistas	Dow Jones (EUA)	31 458,40	↑ 0,09	5,14	2,99	31 608,63	18 213,65
	S&P 500 (EUA)	3 934,83	↑ 0,47	5,88	4,70	3 950,43	2 191,86
	Nasdaq (EUA)	14 095,47	↑ 0,50	7,47	8,99	14 175,12	6 631,42
	Dax 30 (Alemanha)	14 109,48	↑ 0,42	4,70	2,52	14 169,49	8 255,65
	FTSE 100 (Inglaterra)	6 756,11	↑ 2,52	5,33	4,46	7 480,49	4 898,79
	PSI20 (Portugal)	4 814,42	↑ 1,87	0,74	-1,40	5 454,21	3 500,02
	Nikkei 225 (Japão)	30 467,75	↑ 1,28	9,50	10,38	30 714,52	16 358,19
	Bovespa (Brasil)	119 299,80	↑ 0,73	3,79	0,35	125 323,50	61 690,50
	CSI 300 (China)	5 686,25	↑ 2,19	8,52	11,44	5 823,42	3 503,19
	SA All Shares (África do Sul)	67 227,06	↑ 0,15	7,84	13,40	67 736,96	37 177,92
	MSCI World (Global)	2 829,67	→ 0,00	6,25	5,13	2 838,40	1 579,14
	MSCI Emerging Markets	1 437,72	→ 0,00	8,47	11,69	1 445,16	751,76

	Moedas	Fecho	Variação			1 Ano	
			1 Dia	MTD	YTD	Max	Min
Taxa de câmbio	USD Index	90,5090	↑ 0,03	0,16	0,89	102,99	89,21
	EUR/USD	1,2106	↓ -0,19	-0,49	-1,14	1,23	1,06
	EUR/CHF	1,0805	↑ 0,06	0,11	0,13	1,09	1,05
	GBP/USD	1,3903	→ 0,00	1,25	1,53	1,40	1,14
	USD/JPY	106,0400	↑ 0,63	-1,28	-2,63	112,23	101,19
	Moedas emergentes						
	USD/ZAR	14,6595	↑ 1,41	2,91	-0,25	19,35	14,41
	USD/CNY	6,4353	↓ -0,20	-0,45	1,07	7,18	6,42
	USD/BRL	5,3854	↑ 0,01	1,75	-3,33	5,97	4,36
	USD/KZ	650,9390	↓ -0,13	0,26	-0,68	674,12	484,33
	EUR/KZ	787,9133	↓ -0,33	0,78	0,47	815,15	527,75

Matérias-primas	Commodities	Fecho	Variação			1 Ano		
			1 Dia	MTD	YTD	Max	Min	
	Energia							
	WTI crude	60,05	↑	0,98	15,61	24,38	60,38	-40,32
	Brent Crude	63,35	↑	0,08	14,01	22,99	63,76	15,98
	Gás natural	3,13	↑	7,45	21,80	23,63	3,32	2,27
	Metais Preciosos							
	Ouro	1 796,72	↓	-1,22	-3,01	-5,40	2 075,47	1 451,55
	Prata	27,24	↓	-1,36	1,13	3,38	30,10	11,64
	Outros							
Alumínio	2 083,25	↓	-0,16	4,79	5,23	2 080,50	1 420,00	
Cobre	383,40	↑	1,21	7,63	8,77	384,50	208,00	
Baltic dry Index	1 364,00	↑	1,87	2,96	9,44	2 097,00	393,00	
Commodities (CRY)	185,29	↑	0,89	7,73	11,84	187,74	101,48	

Taxas de juro	Período	Fecho	Variação			1 Ano		
			1 Dia	MTD	YTD	Max	Min	
	EUA - Libor USD							
	3M	0,19	↓	-1,96	-5,14	-19,67	1,70	0,19
	6M	0,20	↓	-3,66	-8,23	-20,48	1,72	0,20
	12M	0,30	↓	-1,28	-3,42	-12,10	1,79	0,30
	Zona Euro - EURIBOR							
	3M	-0,55	↑	1,11	0,18	-0,37	-0,16	-0,56
	6M	-0,52	↑	0,19	1,88	0,95	-0,11	-0,53
	12M	-0,50	→	0,00	1,37	-1,20	-0,05	-0,52
Angola - Luibor								
O/n	5,38	→	0,00	0,04	63,58	23,68	11,01	
3M	9,75	→	0,00	5,79	29,62	21,18	12,55	
6M	14,08	→	0,00	6,22	26,44	21,52	13,01	
12M	16,14	→	0,00	4,66	26,60	23,03	13,85	
Taxas de Juro de Longo Prazo								
EUA - Treasury 10 anos	1,31	↑	8,77	22,70	43,17	1,58	0,31	
ZONA EURO - Bond 10 anos	-0,35	↓	-8,66	34,56	40,42	-0,14	-0,91	