

ESPAÇO ANGOLA

- A produção petrolífera referente ao mês de Janeiro fixou-se em 1,174 milhões de barris/dia, segundo fontes secundárias da OPEP. O nível representa um aumento de 7 mil barris/dia quando comparado à produção de Dezembro de 2020, ligeiramente abaixo do nível médio projectado no OGE 2021, com possíveis efeitos sobre a arrecadação fiscal.
- O número de empresas que não receberam apoio no cenário de Pandemia manteve-se acima de 80%, em Dezembro de 2020. O inquérito sobre os impactos da COVID-19 no desempenho das Pequenas e Médias Empresas, apurou que, cerca de 84,3%, declararam ausência de suporte do Governo e dos bancos, o que poderá penalizar a manutenção dos seus negócios.

ESPAÇO INTERNACIONAL

Reino Unido

- O défice comercial ascendeu os 6,2 mil milhões GBP em Dezembro de 2020. O montante representa uma redução de 6,06% face ao período anterior, reflexo do aumento das exportações em 1% para 46,61 mil milhões GBP, com efeitos sobre as perspectivas de crescimento para 2021.

MERCADOS CAMBIAL

PETROLÍFERO

- **Brent: -0,54% (61,14 USD/barril).** O aumento da produção de petróleo da OPEP em Janeiro de 2021 pressionou a cotação do crude.

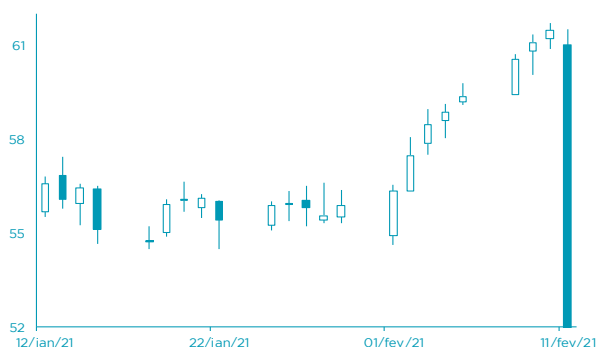

FONTE: Bloomberg

- **EUR: +0,10% (1,2130 USD).** O processo de vacinação conta a COVID-19 em toda a Europa beneficiou a moeda única europeia.



FONTE: Bloomberg

AGENDA ECONÓMICA

País	Indicador Económico	Data/Hora (UTC)	Periodo	Última Informação	Expectativas Analistas
Reino Unido	PIB homólogo	12/02/2021	4T P	-8.6%	-8.1%
Reino Unido	Produção Industrial mensal	12/02/2021	Dezembro	-0.1%	0.6%
Reino Unido	Produção manufactureira mensal	12/02/2021	Dezembro	0.7%	0.7%
Reino Unido	Balança comercial	12/02/2021	Dezembro	-£4.995.000.000	-£5.750.000.000
Reino Unido	Produção industrial var. homóloga	12/02/2021	Dezembro	-4.7%	-3.7%
Rússia	Taxa de juro de referência	12/02/2021	12 Fevereiro	4.25%	4.25%
EUA	Confiança do consumidor Univers. Michigan	12/02/2021	Fevereiro P	79.0	80.9

FONTE: Bloomberg

YIELD DOS EUROBONDS

País	Emissão	Maturidade	5/fev	29/jan	dez/20	nov/20	out/20
Angola	04/11/2015	12/11/2025	7,42	7,79	8,37	10,61	13,37
Angola	02/05/2018	09/05/2028	7,93	8,21	8,92	10,23	12,66
Angola	02/05/2018	08/05/2048	9,24	9,45	9,92	10,76	12,33
Angola	19/11/2019	26/11/2029	7,87	8,13	8,93	10,09	12,09
Angola	19/11/2019	26/11/2049	9,18	9,40	9,89	10,66	12,05
Nigéria	15/02/2018	23/02/2038	6,90	7,16	7,03	7,29	8,53
Quénia	21/02/2018	28/02/2028	4,83	5,20	5,15	5,54	6,44

FONTE: Bloomberg

Nota: Os Eurobonds foram emitidos em dólares.

INDICADORES DE MERCADO

Índices bolsistas	Índices	Fecho	Variação			1 Ano	
			1 Dia	MTD	YTD	Max	Min
	Dow Jones (EUA)	31 437,80	↑ 0,20	4,83	2,69	31 543,82	18 213,65
	S&P 500 (EUA)	3 909,88	↓ -0,03	5,44	4,27	3 931,50	2 191,86
	Nasdaq (EUA)	13 972,53	↓ -0,25	7,31	8,83	14 109,12	6 631,42
	Dax 30 (Alemanha)	13 932,97	↓ -0,56	4,53	2,35	14 169,49	8 255,65
	FTSE 100 (Inglaterra)	6 524,36	↓ -0,11	1,89	1,06	7 547,65	4 898,79
	PSI20 (Portugal)	4 821,97	↓ -0,37	0,44	-1,69	5 454,21	3 500,02
	Nikkei 225 (Japão)	29 562,93	↑ 0,19	6,71	7,56	29 650,51	16 358,19
	Bovespa (Brasil)	118 435,30	↓ -0,87	3,68	0,24	125 323,50	61 690,50
	CSI 300 (China)	5 686,25	↑ 2,19	8,52	11,44	5 823,42	3 503,19
	SA All Shares (África do Sul)	66 150,82	→ 0,00	5,46	10,90	66 222,20	37 177,92
	MSCI World (Global)	2 800,68	→ 0,00	5,47	4,35	2 814,78	1 579,14
	MSCI Emerging Markets	1 422,95	→ 0,00	7,39	10,58	1 431,97	751,76

Taxa de câmbio	Moedas	Fecho	Variação			1 Ano	
			1 Dia	MTD	YTD	Max	Min
	USD Index	90,4170	↑ 0,05	-0,13	0,59	102,99	89,21
	EUR/USD	1,2130	↑ 0,10	-0,12	-0,77	1,23	1,06
	EUR/CHF	1,0797	↑ 0,06	0,14	0,16	1,09	1,05
	GBP/USD	1,3816	↓ -0,13	0,63	0,91	1,39	1,14
	USD/JPY	104,7500	↑ 0,15	-0,15	-1,52	112,23	101,19
	Moedas emergentes						
	USD/ZAR	14,6274	↓ -0,86	3,49	0,31	19,35	14,50
	USD/CNY	6,4353	↓ -0,20	-0,45	1,07	7,18	6,42
	USD/BRL	5,3847	↑ 0,04	1,60	-3,47	5,97	4,29
	USD/KZ	652,6810	↑ 0,19	0,32	-0,62	674,12	484,33
	EUR/KZ	791,8103	↑ 0,29	0,45	0,14	815,15	527,75

Matérias-primas	Commodities	Fecho	Variação			1 Ano	
			1 Dia	MTD	YTD	Max	Min
	Energia						
	WTI crude	58,24	↓ -0,75	10,56	18,94	58,91	-40,32
	Brent Crude	61,14	↓ -0,54	8,50	17,05	61,69	15,98
	Gás natural	2,87	↓ -1,48	10,65	12,31	3,32	2,27
	Metais Preciosos						
	Ouro	1 826,61	↓ -0,85	-1,54	-3,96	2 075,47	1 451,55
	Prata	26,98	↓ -0,16	0,19	2,41	30,10	11,64
	Outros						
	Alumínio	2 074,84	↑ 1,22	4,77	5,21	2 077,00	1 420,00
	Cobre	377,15	↓ -0,03	6,12	7,23	379,55	208,00
	Baltic dry Index	1 303,00	↓ -0,23	-9,57	-3,88	2 097,00	393,00
	Commodities (CRY)	184,07	↓ -0,08	5,42	9,45	184,78	101,48

Taxas de juro	Período	Fecho	Variação			1 Ano	
			1 Dia	MTD	YTD	Max	Min
	EUA - Libor USD						
	3M	0,20	↑ 2,36	0,31	-15,05	1,71	0,19
	6M	0,21	↑ 0,24	-6,83	-19,26	1,73	0,21
	12M	0,31	↑ 0,74	-1,77	-10,60	1,81	0,30
	Zona Euro - EURIBOR						
	3M	-0,54	↑ 0,19	1,46	0,92	-0,16	-0,56
	6M	-0,52	↑ 0,39	1,51	0,57	-0,11	-0,53
	12M	-0,50	↓ -0,20	1,76	-0,80	-0,05	-0,52
	Angola - Luibor						
	O/n	5,38	→ 0,00	0,04	63,58	23,68	11,01
	3M	12,35	→ 0,00	5,79	29,62	21,18	12,55
	6M	14,08	→ 0,00	6,22	26,44	21,52	13,01
	12M	16,14	→ 0,00	4,66	26,60	23,03	13,85
	Taxas de Juro de Longo Prazo						
	EUA - Treasury 10 anos	1,12	↓ -2,97	7,29	25,19	1,64	0,31
	ZONA EURO - Bond 10 anos	-0,45	↑ 0,22	15,64	23,20	-0,14	-0,91