

ESPAÇO ANGOLA

- O Banco Nacional de Angola vendeu 284,92 milhões USD no mercado cambial, em Janeiro. O nível compara com os 22,00 milhões USD do mês anterior, o que poderá reflectir a melhoria na cotação do petróleo nos mercados internacionais, com efeitos sobre a estabilidade da taxa de câmbio.
- As Reservas Internacionais Brutas fixaram-se em 15.192,46 milhões USD na sessão encerrada em 09 de Fevereiro de 2020. O montante representa um aumento de 2,25% face ao montante do fecho de 2020, o que mantém os níveis de cobertura de importações acima de 12 meses, com efeitos sobre a solvabilidade externa do país.

ESPAÇO INTERNACIONAL

EUA

- O Défice Orçamental ascendeu os 163 mil milhões USD em Janeiro último. O registo compara com os 32,6 mil milhões USD apurados no mesmo período de 2020, reflexo do aumento das despesas para 547 mil milhões USD enquanto as receitas diminuíram para 385 mil milhões USD.

MERCADOS CAMBIAL

PETROLÍFERO

- Brent: +0,62% (61,47 USD/barril). A garantia de continuidade dos cortes da oferta por parte da OPEP+ favoreceu o crude.

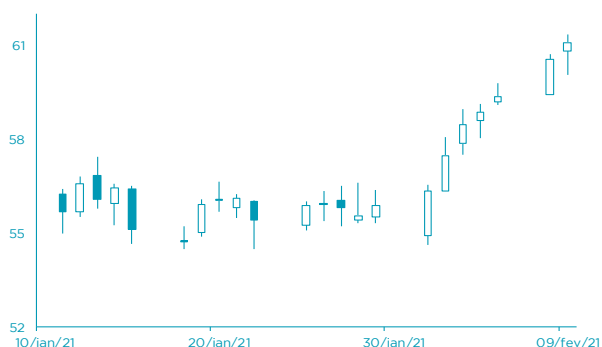

FONTE: Bloomberg

- EUR: -0,01% (1,2118 USD). As declarações de Jerome Powell sobre o futuro da política monetária nos EUA beneficiou o dólar.

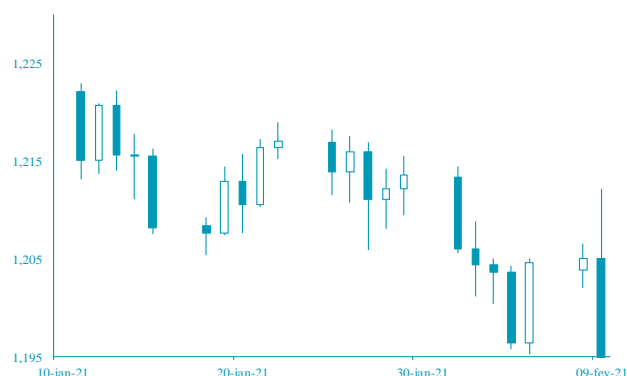

FONTE: Bloomberg

AGENDA ECONÓMICA

País	Indicador Económico	Data/Hora (UTC)	Periodo	Última Informação	Expectativas Analistas
Japão	Índice de Preços ao Produtor var homóloga	10/02/2021	Janeiro	-2.0%	-1.6%
Alemanha	Taxa de inflação homóloga	10/02/2021	Janeiro F	1.0%	1.0%
Alemanha	Taxa de inflação mensal	10/02/2021	Janeiro F	0.8%	0.8%
Alemanha	Taxa de inflação homóloga harmonizada	10/02/2021	Janeiro F	1.6%	1.6%
Alemanha	Taxa de inflação harmonizada mensal	10/02/2021	Janeiro F	1.4%	1.4%
França	Produção industrial mensal	10/02/2021	Dezembro	-0.9%	0.4%
França	Industrial Production YoY	10/02/2021	Dezembro	-4.6%	-1.7%

FONTE: Bloomberg

YIELD DOS EUROBONDS

País	Emissão	Maturidade	5/fev	29/jan	dez/20	nov/20	out/20
Angola	04/11/2015	12/11/2025	7,42	7,79	8,37	10,61	13,37
Angola	02/05/2018	09/05/2028	7,93	8,21	8,92	10,23	12,66
Angola	02/05/2018	08/05/2048	9,24	9,45	9,92	10,76	12,33
Angola	19/11/2019	26/11/2029	7,87	8,13	8,93	10,09	12,09
Angola	19/11/2019	26/11/2049	9,18	9,40	9,89	10,66	12,05
Nigéria	15/02/2018	23/02/2038	6,90	7,16	7,03	7,29	8,53
Quénia	21/02/2018	28/02/2028	4,83	5,20	5,15	5,54	6,44

FONTE: Bloomberg

Nota: Os Eurobonds foram emitidos em dólares.

INDICADORES DEMERCADO

Índices bolsistas	Índices	Fecho	Variação			1 Ano	
			1 Dia	MTD	YTD	Max	Min
	Dow Jones (EUA)	31 375,83	↓ -0,03	4,85	2,72	31 511,44	18 213,65
	S&P 500 (EUA)	3 911,23	↓ -0,11	5,27	4,09	3 931,50	2 191,86
	Nasdaq (EUA)	14 007,70	↑ 0,14	6,90	8,41	14 109,12	6 631,42
	Dax 30 (Alemanha)	14 011,80	↓ -0,34	3,72	1,56	14 169,49	8 255,65
	FTSE 100 (Inglaterra)	6 531,56	↑ 0,12	1,82	0,99	7 547,65	4 898,79
	PSI20 (Portugal)	4 840,12	↓ -0,30	0,57	-1,56	5 454,21	3 500,02
	Nikkei 225 (Japão)	29 505,93	↑ 0,40	6,87	7,72	29 585,75	16 358,19
	Bovespa (Brasil)	119 471,60	↓ -0,19	2,93	-0,49	125 323,50	61 690,50
	CSI 300 (China)	5 686,25	↑ 2,19	8,52	11,44	5 823,42	3 503,19
	SA All Shares (África do Sul)	65 162,69	→ 0,00	5,89	11,35	66 150,82	37 177,92
	MSCI World (Global)	2 798,55	→ 0,00	5,22	4,11	2 814,78	1 579,14
	MSCI Emerging Markets	1 409,14	→ 0,00	7,02	10,20	1 426,22	751,76

Taxa de câmbio	Moedas	Fecho	Variação			1 Ano	
			1 Dia	MTD	YTD	Max	Min
	USD Index	90,3710	↓ -0,08	-0,27	0,45	102,99	89,21
	EUR/USD	1,2118	↓ -0,01	-0,06	-0,71	1,23	1,06
	EUR/CHF	1,0790	↓ -0,22	0,17	0,18	1,09	1,05
	GBP/USD	1,3834	↑ 0,12	1,05	1,33	1,39	1,14
	USD/JPY	104,5900	→ 0,00	0,11	-1,26	112,23	101,19
	Moedas emergentes						
	USD/ZAR	14,7538	↑ 0,18	3,13	-0,04	19,35	14,50
	USD/CNY	6,4353	↓ -0,20	-0,45	1,07	7,18	6,42
	USD/BRL	5,3824	↑ 0,46	1,62	-3,46	5,97	4,29
	USD/KZ	651,4735	↓ -0,26	0,19	-0,75	674,12	484,33
	EUR/KZ	789,5114	↓ -0,27	0,27	-0,04	815,15	527,75

Matérias-primas	Commodities	Fecho	Variação			1 Ano		
			1 Dia	MTD	YTD	Max	Min	
	Energia							
	WTI crude	58,68	↑	0,55	11,92	20,40	58,91	-40,32
	Brent Crude	61,47	↑	0,62	9,47	18,09	61,69	15,98
	Gás natural	2,91	↑	2,68	16,54	18,29	3,32	2,27
	Metais Preciosos							
	Ouro	1 842,32	↑	0,24	-0,25	-2,71	2 075,47	1 451,55
	Prata	27,03	↓	-0,88	0,69	2,92	30,10	11,64
	Outros							
Alumínio	2 049,75	↑	1,37	4,69	5,13	2 072,00	1 420,00	
Cobre	377,25	↑	1,41	6,23	7,35	379,55	208,00	
Baltic dry Index	1 306,00	↓	-0,84	-10,26	-4,61	2 097,00	393,00	
Commodities (CRY)	184,22	↑	0,37	5,66	9,70	184,44	101,48	

Taxas de juro	Período	Fecho	Variação			1 Ano		
			1 Dia	MTD	YTD	Max	Min	
	EUA - Libor USD							
	3M	0,20	↑	2,36	0,31	-15,05	1,71	0,19
	6M	0,21	↑	0,24	-6,83	-19,26	1,73	0,21
	12M	0,31	↑	0,74	-1,77	-10,60	1,81	0,30
	Zona Euro - EURIBOR							
	3M	-0,54	↑	0,19	1,46	0,92	-0,16	-0,56
	6M	-0,52	↑	0,39	1,51	0,57	-0,11	-0,53
	12M	-0,50	↓	-0,20	1,76	-0,80	-0,05	-0,52
Angola - Luibor								
O/n	5,38	→	0,00	0,04	63,58	23,68	11,01	
3M	12,35	→	0,00	5,79	29,62	21,18	12,55	
6M	14,08	→	0,00	6,22	26,44	21,52	13,01	
12M	16,14	→	0,00	4,66	26,60	23,03	13,85	
Taxas de Juro de Longo Prazo								
EUA - Treasury 10 anos	1,12	↓	-2,97	7,29	25,19	1,64	0,31	
ZONA EURO - Bond 10 anos	-0,45	↑	0,22	15,64	23,20	-0,14	-0,91	