

ESPAÇO ANGOLA

- **As receitas fiscais diamantíferas ascenderam 52.080,24 milhões Kz no exercício económico de 2020.** O desempenho revela um incremento de 54,29% face ao período anterior, justificado pelo aumento de 4,08% da produção de diamantes para 9,123 milhões quilates, com efeitos sobre a execução orçamental.
- **O Banco Nacional de Angola recebeu um total de 759 reclamações dos consumidores de produtos e serviços financeiros no IVº trimestre de 2020.** O registo compara com os 494 apurados no período homólogo (+53,64%), com as Transferências e as Contas de Depósito à Ordem a concentrarem 46,90% das reclamações.

ESPAÇO INTERNACIONAL

China

- **O Investimento Directo Estrangeiro situou-se em 13,47 mil milhões USD em Janeiro de 2021.** O montante representa um incremento de 4,6% face ao período anterior, reflexo do aumento dos investimentos na indústria de serviços, com impactos sobre o desempenho económico do país.

MERCADOS CAMBIAL

PETROLÍFERO

- **Brent: +0,88% (61,09 USD/barril).** A redução das reservas de petróleo nos EUA contribuiu para o aumento do preços do crude.

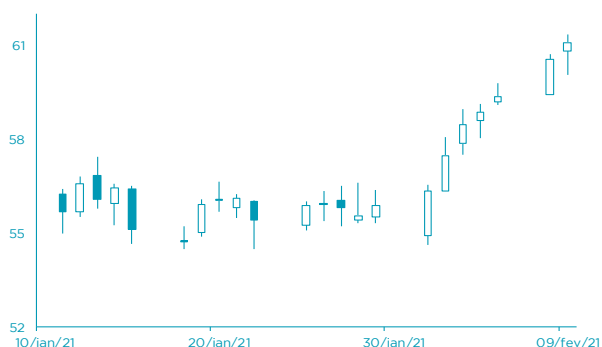

FONTE: Bloomberg

- **EUR: +0,57% (1,2119 USD).** As expectativas em torno da divulgação de dados sobre a inflação nos EUA animou o euro.

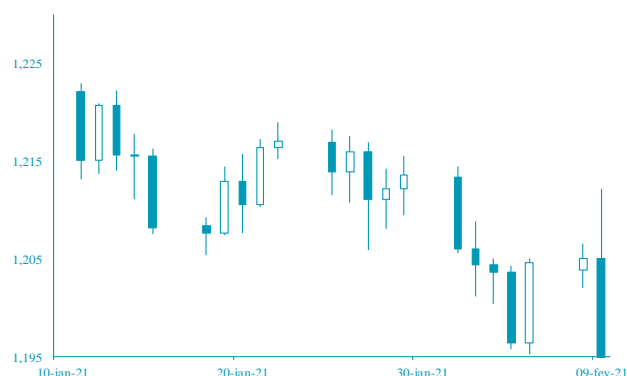

FONTE: Bloomberg

AGENDA ECONÓMICA

País	Indicador Económico	Data/Hora (UTC)	Periodo	Última Informação	Expectativas Analistas
Japão	Índice de Preços ao Produtor var homóloga	10/02/2021	Janeiro	-2.0%	-1.6%
Alemanha	Taxa de inflação homóloga	10/02/2021	Janeiro F	1.0%	1.0%
Alemanha	Taxa de inflação mensal	10/02/2021	Janeiro F	0.8%	0.8%
Alemanha	Taxa de inflação homóloga harmonizada	10/02/2021	Janeiro F	1.6%	1.6%
Alemanha	Taxa de inflação harmonizada mensal	10/02/2021	Janeiro F	1.4%	1.4%
França	Produção industrial mensal	10/02/2021	Dezembro	-0.9%	0.4%
França	Industrial Production YoY	10/02/2021	Dezembro	-4.6%	-1.7%

FONTE: Bloomberg

YIELD DOS EUROBONDS

País	Emissão	Maturidade	5/fev	29/jan	dez/20	nov/20	out/20
Angola	04/11/2015	12/11/2025	7,42	7,79	8,37	10,61	13,37
Angola	02/05/2018	09/05/2028	7,93	8,21	8,92	10,23	12,66
Angola	02/05/2018	08/05/2048	9,24	9,45	9,92	10,76	12,33
Angola	19/11/2019	26/11/2029	7,87	8,13	8,93	10,09	12,09
Angola	19/11/2019	26/11/2049	9,18	9,40	9,89	10,66	12,05
Nigéria	15/02/2018	23/02/2038	6,90	7,16	7,03	7,29	8,53
Quénia	21/02/2018	28/02/2028	4,83	5,20	5,15	5,54	6,44

FONTE: Bloomberg

Nota: Os Eurobonds foram emitidos em dólares.

INDICADORES DEMERCADO

	Índices	Fecho	Variação			1 Ano	
			1 Dia	MTD	YTD	Max	Min
Índices bolsistas	Dow Jones (EUA)	31 385,76	↑ 0,76	4,65	2,51	31 439,47	18 213,65
	S&P 500 (EUA)	3 915,59	↑ 0,74	5,30	4,13	3 918,35	2 191,86
	Nasdaq (EUA)	13 987,64	↑ 0,95	7,17	8,69	14 044,95	6 631,42
	Dax 30 (Alemanha)	14 059,91	↑ 0,02	4,31	2,14	14 169,49	8 255,65
	FTSE 100 (Inglaterra)	6 523,53	↑ 0,53	1,94	1,10	7 547,65	4 898,79
	PSI20 (Portugal)	4 854,49	↑ 0,27	0,95	-1,19	5 454,21	3 500,02
	Nikkei 225 (Japão)	29 505,93	↑ 0,40	6,87	7,72	29 585,75	16 358,19
	Bovespa (Brasil)	119 696,40	↓ -0,45	3,83	0,38	125 323,50	61 690,50
	CSI 300 (China)	5 686,25	↑ 2,19	8,50	11,43	5 823,42	3 503,19
	SA All Shares (África do Sul)	65 059,16	→ 0,00	4,31	9,69	65 346,86	37 177,92
	MSCI World (Global)	2 795,89	→ 0,00	5,14	4,03	2 802,96	1 579,14
	MSCI Emerging Markets	1 399,82	→ 0,00	5,98	9,13	1 414,33	751,76

	Moedas	Fecho	Variação			1 Ano	
			1 Dia	MTD	YTD	Max	Min
Taxa de câmbio	USD Index	90,4390	↓ -0,54	-0,18	0,53	102,99	89,21
	EUR/USD	1,2119	↑ 0,57	-0,10	-0,75	1,23	1,06
	EUR/CHF	1,0813	↓ -0,18	0,01	0,03	1,09	1,05
	GBP/USD	1,3817	↑ 0,55	0,76	1,04	1,38	1,14
	USD/JPY	104,5900	↓ -0,61	0,10	-1,27	112,23	101,19
	Moedas emergentes						
	USD/ZAR	14,7276	↓ -1,00	2,98	-0,19	19,35	14,50
	USD/CNY	6,4353	↓ -0,20	-0,13	1,39	7,18	6,42
	USD/BRL	5,3576	↓ -0,36	1,66	-3,42	5,97	4,29
	USD/KZ	653,1734	↓ 0,00	0,23	-0,71	674,12	484,33
	EUR/KZ	791,6404	↑ 0,57	0,35	0,04	815,15	527,75

Matérias-primas	Commodities	Fecho	Variação			1 Ano		
			1 Dia	MTD	YTD	Max	Min	
	Energia							
	WTI crude	58,36	↑	0,67	11,49	19,95	58,62	-40,32
	Brent Crude	61,09	↑	0,88	9,11	17,70	61,34	15,98
	Gás natural	2,84	↓	-1,63	7,92	9,54	3,32	2,27
	Metais Preciosos							
	Ouro	1 837,96	↑	0,28	-0,20	-2,66	2 075,47	1 451,55
	Prata	27,27	↓	-0,02	1,29	3,54	30,10	11,64
	Outros							
Alumínio	2 022,10	↑	0,49	3,42	3,86	2 063,50	1 420,00	
Cobre	372,00	↑	1,47	6,14	7,26	378,10	208,00	
Baltic dry Index	1 317,00	↓	-1,20	-10,06	-4,39	2 097,00	393,00	
Commodities (CRY)	183,55	↑	1,19	5,75	9,79	184,36	101,48	

Taxas de juro	Período	Fecho	Variação			1 Ano		
			1 Dia	MTD	YTD	Max	Min	
	EUA - Libor USD							
	3M	0,19	↓	-0,91	-3,22	-18,04	1,71	0,19
	6M	0,21	↓	-6,97	-7,05	-19,46	1,73	0,21
	12M	0,30	↓	-0,61	-1,53	-10,38	1,81	0,30
	Zona Euro - EURIBOR							
	3M	-0,54	↓	-1,47	2,19	1,65	-0,16	-0,56
	6M	-0,52	↓	-1,14	1,88	0,95	-0,11	-0,53
	12M	-0,50	↓	-0,79	1,76	-0,80	-0,05	-0,52
Angola - Luibor								
O/n	5,38	→	0,00	0,04	63,58	23,68	11,01	
3M	0,12	→	0,00	5,79	29,62	21,18	12,55	
6M	14,08	→	0,00	6,22	26,44	21,52	13,01	
12M	16,14	→	0,00	4,66	26,60	23,03	13,85	
Taxas de Juro de Longo Prazo								
EUA - Treasury 10 anos	1,16	↓	-1,17	8,25	26,30	1,64	0,31	
ZONA EURO - Bond 10 anos	-0,45	↑	0,22	14,67	22,32	-0,14	-0,91	