

ESPAÇO ANGOLA

- A receita fiscal petrolífera fixou-se em 3.750,57 mil milhões Kz em 2020, acima do montante previsto no OGE Revisto 2020 em 27,06%. Em termos anuais, a receita reduziu 6,77% face ao período anterior, justificado pela diminuição da cotação do petróleo e das exportações em 31,96% e 4,99%, ao se situarem em 42,6 USD/barril e 472,06 milhões barris, respectivamente, com efeitos sobre saldo fiscal do período.
- O montante de Títulos do Tesouro negociados em mercado secundário de dívida pública ascendeu os 728.202 mil Kz na sessão de ontem. O desempenho representa uma redução semanal de 12,37% influenciado pela desaceleração das negociações de Obrigações do Tesouro Indexadas à Taxa de Câmbio (OT-TX) em 94,80%, com efeitos sobre a liquidez do mercado.

ESPAÇO INTERNACIONAL

Alemanha

- A Balança Corrente registou um excedente de 28,2 mil milhões EUR em Dezembro de 2020. O registo compara com os 25,3 mil milhões EUR apurado no período homólogo, reflexo do superávit da conta de bens em 17,3 mil milhões EUR, com impactos sobre a evolução do euro.

MERCADOS CAMBIAL

PETROLÍFERO

- **Brent: +2,06% (60,56 USD/barril).** A possibilidade de recuperação da procura global por combustíveis beneficiou o crude, o maior nível desde Janeiro de 2020.

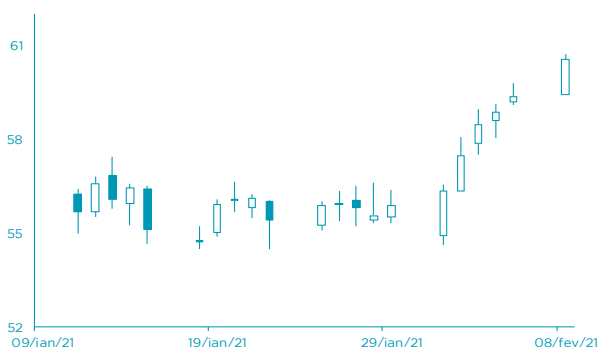

FONTE: Bloomberg

- **EUR: +0,03% (1,2050 USD).** A melhoria da balança de pagamentos na Alemanha favoreceu a moeda única europeia.

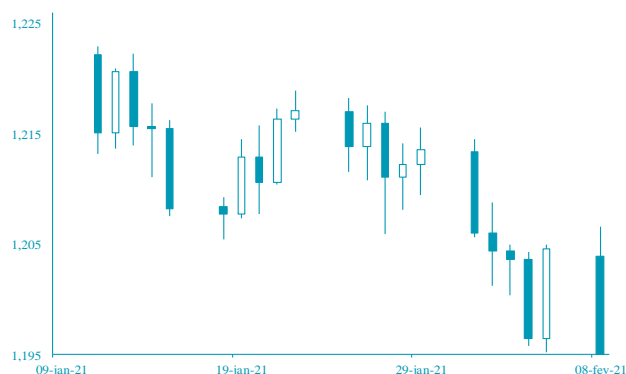

FONTE: Bloomberg

AGENDA ECONÓMICA

País	Indicador Económico	Data/Hora (UTC)	Periodo	Última Informação	Expectativas Analistas
China	Taxa de inflação homóloga	09/02/2021	Janeiro	0.2%	0.0%
China	Índice de preços no produtor var. homóloga	09/02/2021	Janeiro	-0.4%	0.3%
Rússia	Taxa de juro de referência	09/02/2021	12 Fevereiro	4.25%	4.25%
Brasil	Taxa de inflação mensal IBGE	09/02/2021	Janeiro	1.35%	0.31%
Brasil	Taxa de inflação homóloga IBGE	09/02/2021	Janeiro	4.52%	4.61%
Brasil	Vendas a retalho var. homóloga	09/02/2021	Dezembro	3.4%	5.5%
Índia	Produção industrial var. homóloga	09/02/2021	Dezembro	-1.9%	-0.5%

FONTE: Bloomberg

YIELD DOS EUROBONDS

País	Emissão	Maturidade	5/fev	29/jan	dez/20	nov/20	out/20
Angola	04/11/2015	12/11/2025	7,42	7,79	8,37	10,61	13,37
Angola	02/05/2018	09/05/2028	7,93	8,21	8,92	10,23	12,66
Angola	02/05/2018	08/05/2048	9,24	9,45	9,92	10,76	12,33
Angola	19/11/2019	26/11/2029	7,87	8,13	8,93	10,09	12,09
Angola	19/11/2019	26/11/2049	9,18	9,40	9,89	10,66	12,05
Nigéria	15/02/2018	23/02/2038	6,90	7,16	7,03	7,29	8,53
Quénia	21/02/2018	28/02/2028	4,83	5,20	5,15	5,54	6,44

FONTE: Bloomberg

Nota: Os Eurobonds foram emitidos em dólares.

INDICADORES DEMERCADO

	Índices	Fecho	Variação			1 Ano	
			1 Dia	MTD	YTD	Max	Min
Índices bolsistas	Dow Jones (EUA)	31 148,24	↑ 0,30	4,68	2,55	31 386,10	18 213,65
	S&P 500 (EUA)	3 886,83	↑ 0,39	5,42	4,25	3 915,77	2 191,86
	Nasdaq (EUA)	13 856,30	↑ 0,57	7,02	8,53	13 987,74	6 631,42
	Dax 30 (Alemanha)	14 056,72	↓ -0,03	4,67	2,49	14 169,49	8 255,65
	FTSE 100 (Inglaterra)	6 489,33	↓ -0,22	1,81	0,98	7 547,65	4 898,79
	PSI20 (Portugal)	4 841,62	↑ 1,06	1,25	-0,90	5 454,21	3 500,02
	Nikkei 225 (Japão)	29 388,50	↑ 2,12	6,66	7,51	29 585,75	16 358,19
	Bovespa (Brasil)	120 240,30	↑ 0,82	4,02	0,57	125 323,50	61 690,50
	CSI 300 (China)	5 564,56	↑ 1,48	6,20	9,06	5 683,65	3 503,19
	SA All Shares (África do Sul)	64 289,48	→ 0,00	4,14	9,51	65 346,86	37 177,92
	MSCI World (Global)	2 773,45	→ 0,00	5,04	3,93	2 796,07	1 579,14
	MSCI Emerging Markets	1 395,35	→ 0,00	5,28	8,41	1 414,33	751,76

	Moedas	Fecho	Variação			1 Ano	
			1 Dia	MTD	YTD	Max	Min
Taxa de câmbio	USD Index	90,9340	↓ -0,12	0,17	0,89	102,99	89,21
	EUR/USD	1,2050	↑ 0,03	-0,46	-1,11	1,23	1,06
	EUR/CHF	1,0833	↑ 0,03	-0,13	-0,11	1,09	1,05
	GBP/USD	1,3741	↑ 0,04	0,52	0,80	1,38	1,14
	USD/JPY	105,2300	↓ -0,15	-0,11	-1,47	112,23	101,19
	Moedas emergentes						
	USD/ZAR	14,8767	↑ 0,22	2,18	-0,96	19,35	14,50
	USD/CNY	6,4484	↓ -0,27	-0,31	1,21	7,18	6,42
	USD/BRL	5,3767	↓ -1,02	2,13	-2,97	5,97	4,29
	USD/KZ	653,1936	↑ 0,13	0,25	-0,69	674,12	484,33
	EUR/KZ	787,1448	↑ 0,15	0,73	0,42	815,15	527,75

Matérias-primas	Commodities	Fecho	Variação			1 Ano		
			1 Dia	MTD	YTD	Max	Min	
	Energia							
	WTI crude	57,97	↑	1,97	12,13	20,63	58,62	-40,32
	Brent Crude	60,56	↑	2,06	9,54	18,17	61,27	15,98
	Gás natural	2,88	↑	0,66	11,51	13,18	3,32	2,27
	Metais Preciosos							
	Ouro	1 832,83	↑	1,03	-0,45	-2,91	2 075,47	1 451,55
	Prata	27,27	↑	1,31	1,44	3,69	30,10	11,64
	Outros							
Alumínio	2 012,25	↑	1,15	2,03	2,46	2 063,50	1 420,00	
Cobre	366,60	↑	1,10	3,63	4,72	373,40	208,00	
Baltic dry Index	1 333,00	↑	0,45	-9,30	-3,59	2 097,00	393,00	
Commodities (CRY)	181,39	↑	0,64	5,37	9,39	183,67	101,48	

Taxas de juro	Período	Fecho	Variação			1 Ano		
			1 Dia	MTD	YTD	Max	Min	
	EUA - Libor USD							
	3M	0,19	↓	-1,28	-5,45	-19,93	1,71	0,19
	6M	0,22	↓	-0,56	-7,28	-19,65	1,73	0,21
	12M	0,31	→	0,00	-2,25	-11,04	1,81	0,30
	Zona Euro - EURIBOR							
	3M	-0,54	↓	-0,37	2,37	1,84	-0,16	-0,56
	6M	-0,53	↑	0,77	2,26	1,33	-0,11	-0,53
	12M	-0,51	↑	0,20	1,56	-1,00	-0,05	-0,52
Angola - Luibor								
O/n	5,38	→	0,00	0,04	63,58	23,68	11,01	
3M	12,35	→	0,00	5,79	29,62	21,18	12,55	
6M	14,08	→	0,00	6,22	26,44	21,52	13,01	
12M	16,14	→	0,00	4,66	26,60	23,03	13,85	
Taxas de Juro de Longo Prazo								
EUA - Treasury 10 anos	1,17	↑	0,60	8,57	26,68	1,64	0,31	
ZONA EURO - Bond 10 anos	-0,45	↓	-1,32	14,09	21,79	-0,14	-0,91	