

ESPAÇO ANGOLA

- As *yields* dos Eurobonds mantiveram tendência de queda em todas as maturidades, na sessão encerrada a 29 de Janeiro de 2020. O destaque recai sobre a *yield* do Eurobond com vencimento em 2025, que durante o período, reduziu 0,19 p.p. para 7,79%, justificado, essencialmente, pela recuperação do preço do petróleo nos mercados internacionais.
- As Reservas Livres do sistema bancário ascenderam os 48.475 milhões Kz em Dezembro de 2020. O registo revela uma redução homóloga e mensal de 60,51% e 62,90%, respectivamente, o que poderá reflectir o impacto da Taxa de Custódia sobre os excessos de liquidez dos bancos, com efeitos sobre as taxas de juro de curto prazo do mercado interbancário.

ESPAÇO INTERNACIONAL

Japão

- O índice PMI Manufactureiro fixou-se em 49,8 pontos em Janeiro de 2021. O nível representa uma ligeira melhoria em comparação aos 49,7 pontos registados em Dezembro último, tal como o maior nível desde Maio de 2019 reflexo da estabilização das condições operacionais, devido a flexibilização de algumas medidas, com reflexos sobre a recuperação económica.

MERCADOS CAMBIAL

PETROLÍFERO

- Brent: +0,84% (56,35 USD/barril).** A expectativa de retoma da procura por crude aos níveis pré-pandémicos favoreceu a *commodity*.

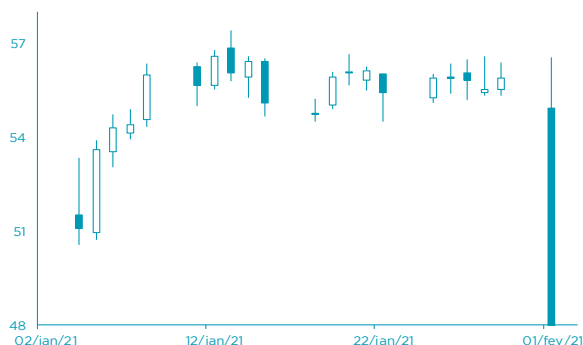

FONTE: Bloomberg

- EUR: -0,63% (1,2060 USD).** A redução das vendas a retalho, em 9,6%, na Alemanha penalizou a moeda única europeia.



FONTE: Bloomberg

AGENDA ECONÓMICA

País	Indicador Económico	Data/Hora (UTC)	Periodo	Última Informação	Expectativas Analistas
Japão	Base Monetária var. homóloga	02/02/2021	Janeiro	18.3%	--
França	Índice de Preços ao Consumidor var. homóloga	02/02/2021	Janeiro P	0.0%	0.4%
Itália	PIB var. trimestral WDA	02/02/2021	IVº Trim. P	15.9%	-2.0%
Itália	PIB Var. homóloga WDA	02/02/2021	IVº Trim. P	-5.0%	-6.6%
Zona Euro	PIB var. trimestral	02/02/2021	IVº Trim. C	12.5%	-0.9%
Zona Euro	PIB var. homóloga	02/02/2021	IVº Trim. A	-4.3%	-5.3%
França	PMI Serviços Markit	03/02/2021	Janeiro F	46.5	46.5

FONTE: Bloomberg

YIELD DOS EUROBONDS

País	Emissão	Maturidade	29/jan	22/jan	dez/20	nov/20	out/20
Angola	04/11/2015	12/11/2025	7,79	7,98	8,37	10,61	13,37
Angola	02/05/2018	09/05/2028	8,21	8,27	8,92	10,23	12,66
Angola	02/05/2018	08/05/2048	9,45	9,49	9,92	10,76	12,33
Angola	19/11/2019	26/11/2029	8,13	8,21	8,93	10,09	12,09
Angola	19/11/2019	26/11/2049	9,40	9,43	9,89	10,66	12,05
Nigéria	15/02/2018	23/02/2038	7,16	7,08	7,03	7,29	8,53
Quénia	21/02/2018	28/02/2028	5,20	5,26	5,15	5,54	6,44

FONTE: Bloomberg

Nota: Os Eurobonds foram emitidos em dólares.

INDICADORES DE MERCADO

Índices	Fecho	Variação				1 Ano	
			1 Dia	MTD	YTD	Max	Min
Índices bolsistas	Dow Jones (EUA)	29 982,62	↓ -2,03	0,76	-1,29	31 272,22	18 213,65
	S&P 500 (EUA)	3 714,24	↓ -1,93	1,61	0,47	3 870,90	2 191,86
	Nasdaq (EUA)	13 070,69	↓ -2,00	2,55	4,00	13 728,98	6 631,42
	Dax 30 (Alemanha)	13 432,87	↓ -1,71	1,41	-0,71	14 131,52	8 255,65
	FTSE 100 (Inglaterra)	6 407,46	↓ -1,82	0,92	0,09	7 547,65	4 898,79
	PSI20 (Portugal)	4 794,55	↓ -1,26	-0,10	-2,22	5 454,21	3 500,02
	Nikkei 225 (Japão)	28 091,05	↑ 1,55	2,53	3,34	28 979,53	16 358,19
	Bovespa (Brasil)	115 067,50	↓ -3,21	2,13	-1,26	125 323,50	61 690,50
	CSI 300 (China)	5 417,65	↑ 1,23	2,82	5,59	5 655,48	3 503,19
	SA All Shares (África do Sul)	62 472,10	→ 0,00	0,52	5,70	65 346,86	37 177,92
	MSCI World (Global)	2 661,69	→ 0,00	1,36	0,29	2 770,88	1 579,14
	MSCI Emerging Markets	1 329,57	→ 0,00	2,37	5,41	1 414,33	751,76

Moedas	Fecho	Variação				1 Ano	
			1 Dia	MTD	YTD	Max	Min
Taxa de câmbio	USD Index	90,9800	↑ 0,44	0,43	1,15	102,99	89,21
	EUR/USD	1,2060	↓ -0,63	-0,55	-1,20	1,23	1,06
	EUR/CHF	1,0819	↑ 0,08	-0,14	-0,12	1,09	1,05
	GBP/USD	1,3663	↓ -0,33	-0,21	0,07	1,38	1,14
	USD/JPY	104,9300	↑ 0,24	-0,30	-1,66	112,23	101,19
	Moedas emergentes						
	USD/ZAR	15,0694	↓ -0,60	0,84	-2,26	19,35	14,50
	USD/CNY	6,4679	↑ 0,60	-0,48	1,04	7,18	6,42
	USD/BRL	5,4717	↑ 0,57	0,48	-4,54	5,97	4,21
	USD/KZ	656,7871	↓ -0,05	0,25	-0,69	674,12	484,33
	EUR/KZ	792,1544	↓ -0,68	0,82	0,51	815,15	527,75

Commodities	Fecho	Variação				1 Ano	
			1 Dia	MTD	YTD	Max	Min
Matérias-primas	Energia						
	WTI crude	53,55	↑ 2,59	3,66	11,52	54,50	-40,32
	Brent Crude	56,35	↑ 0,84	1,81	9,83	60,00	15,98
	Gás natural	2,85	↑ 11,15	11,15	12,83	3,32	2,27
	Metais Preciosos						
	Ouro	1 864,89	↑ 0,93	0,31	-2,17	2 075,47	1 451,55
	Prata	29,05	↑ 7,65	3,97	6,27	30,10	11,64
	Outros						
	Alumínio	1 981,88	↓ -0,07	-0,57	-0,16	2 063,50	1 420,00
	Cobre	354,60	↓ -0,28	-0,73	0,31	373,40	208,00
	Baltic dry Index	1 452,00	↓ -1,22	-0,55	5,71	2 097,00	393,00
	Commodities (CRY)	174,20	↓ -0,05	1,74	5,62	177,25	101,48

Período	Fecho	Variação				1 Ano	
			1 Dia	MTD	YTD	Max	Min
Taxas de juro	EUA - Libor USD						
	3M	0,21	↓ -3,07	-15,31	-15,31	1,74	0,20
	6M	0,22	↓ -3,29	-13,34	-13,34	1,76	0,22
	12M	0,31	↓ -0,40	-8,99	-8,99	1,84	0,31
	Zona Euro - EURIBOR						
	3M	-0,54	↑ 0,18	-0,55	-0,55	-0,16	-0,56
	6M	-0,53	↑ 1,52	-0,95	-0,95	-0,11	-0,53
	12M	-0,51	↑ 1,58	-2,61	-2,61	-0,05	-0,51
	Angola - Luibor						
	O/n	5,58	↓ -0,06	0,04	63,58	23,68	11,01
	3M	12,35	↑ 0,75	5,79	29,62	21,18	12,55
	6M	14,08	↑ 1,27	6,22	26,44	21,52	13,01
	12M	15,32	↑ 1,58	4,66	26,60	23,03	13,85
	Taxas de Juro de Longo Prazo						
	EUA - Treasury 10 anos	1,08	↑ 1,29	1,45	18,36	1,68	0,31
	ZONA EURO - Bond 10 anos	-0,52	↓ -0,39	1,93	10,72	-0,14	-0,91