

## ESPAÇO ANGOLA

- **A oferta Títulos de Tesouro no leilão realizado no dia 28 de Janeiro de 2021 fixou-se em 125,95 mil milhões Kz.** Do montante disponibilizado pelo Tesouro, cerca de 28,72% correspondeu a Bilhetes do Tesouro e 71,28% Obrigações do Tesouro. No entanto, a procura para o referido leilão foi inexistente, o que poderá reflectir os constrangimentos na liquidez no mercado.
- **O Banco Nacional de Angola disponibilizou no mercado cambial o equivalente a 4.289,12 milhões USD ao longo de 2020.** O montante representa uma redução anual de 54,14%, reflexo da entrada de novos ofertantes no mercado (empresas petrolíferas e o Tesouro Nacional), e da moderação da procura por divisas, impostas pela COVID-19.

## ESPAÇO INTERNACIONAL

### EUA

- **A taxa de crescimento anualizada do PIB, referente ao IVº trimestre de 2020, fixou-se em 4%.** O nível compara com a aceleração de 33,4% do trimestre anterior e é reflexo do crescimento do consumo das famílias (+2,5%), do investimento (+25,3%), das exportações (+22%) e das importações (+30,8%), com impactos sobre a evolução da economia mundial.

### MERCADOS CAMBIAL

#### PETROLÍFERO

- **Brent: -0,5% (55,53 USD/barril).** A propagação da nova estirpe da COVID-19, pelo mundo, penalizou a cotação do petróleo.

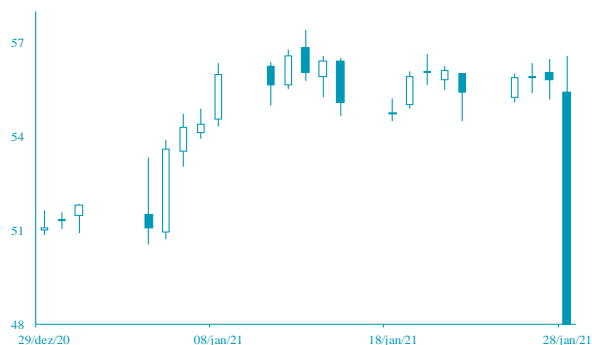

FONTE: Bloomberg

- **EUR: +0,09% (1,2122 USD).** Os ajustamentos nas expectativas dos investidores beneficiaram a moeda única europeia.



FONTE: Bloomberg

## AGENDA ECONÓMICA

País	Indicador Económico	Data/Hora (UTC)	Período	Última Informação	Expectativas Analistas
Japão	Taxa de desemprego	29/01/2021	Dezembro	2.9%	3.0%
Japão	Taxa de inflação homologa excl. alimentos	29/01/2021	Janeiro	-0.9%	-0.6%
Japão	Produção industrial var. homologa	29/01/2021	Dezembro P	-3.9%	-3.1%
Japão	Produção industrial var. mensal	29/01/2021	Dezembro P	-0.5%	-1.5%
França	Produto Interno Bruto var. trimestral	29/01/2021	IVº trim P	18.7%	-4.0%
França	PIB var. homologa	29/01/2021	IVº trim P	-3.9%	-7.6%
Alemanha	PIB trim ajuste sazonal	29/01/2021	IVº trim P	8.5%	0.0%

FONTE: Bloomberg

## YIELD DOS EUROBONDS

País	Emissão	Maturidade	22/jan	15/jan	dez/20	nov/20	out/20
Angola	04/11/2015	12/11/2025	7,98	8,40	8,37	10,61	13,37
Angola	02/05/2018	09/05/2028	8,27	8,48	8,92	10,23	12,66
Angola	02/05/2018	08/05/2048	9,49	9,60	9,92	10,76	12,33
Angola	19/11/2019	26/11/2029	8,21	8,46	8,93	10,09	12,09
Angola	19/11/2019	26/11/2049	9,43	9,55	9,89	10,66	12,05
Nigéria	15/02/2018	23/02/2038	7,08	7,10	7,03	7,29	8,53
Quênia	21/02/2018	28/02/2028	5,26	5,31	5,15	5,54	6,44

FONTE: Bloomberg

Nota: Os Eurobonds foram emitidos em dólares.

## INDICADORES DE MERCADO

Índices	Fecho	Variação			1 Ano	
		1 Dia	MTD	YTD	Max	Min
Dow Jones (EUA)	30 303,17	↓ -2,05	-0,01	-0,01	31 272,22	18 213,65
S&P 500 (EUA)	3 750,77	↓ -2,57	0,83	0,83	3 870,90	2 191,86
Nasdaq (EUA)	13 270,60	↓ -2,61	3,48	3,48	13 728,98	6 631,42
Dax 30 (Alemanha)	13 620,46	↓ -1,81	-0,39	-0,39	14 131,52	8 255,65
FTSE 100 (Inglaterra)	6 567,37	↓ -1,30	1,02	1,02	7 547,65	4 898,79
PSI20 (Portugal)	4 785,16	↓ -2,12	-0,87	-0,87	5 454,21	3 500,02
Nikkei 225 (Japão)	28 197,42	↓ -1,53	0,80	0,80	28 979,53	16 358,19
Bovespa (Brasil)	115 882,30	↓ -0,50	-0,11	-0,11	125 323,50	61 690,50
CSI 300 (China)	5 377,14	↓ -2,73	2,59	2,59	5 655,48	3 503,19
SA All Shares (África do Sul)	62 784,52	→ 0,00	6,39	6,39	65 346,86	37 177,92
MSCI World (Global)	2 694,42	→ 0,00	0,76	0,76	2 770,88	1 579,14
MSCI Emerging Markets	1 371,42	→ 0,00	4,59	4,59	1 414,33	751,76

Moedas	Fecho	Variação			1 Ano	
		1 Dia	MTD	YTD	Max	Min
USD Index	90,4550	↓ -0,21	0,84	0,84	102,99	89,21
EUR/USD	1,2122	↑ 0,09	-0,88	-0,88	1,23	1,06
EUR/CHF	1,0772	↑ 0,08	0,44	0,44	1,09	1,05
GBP/USD	1,3721	↑ 0,25	0,35	0,35	1,38	1,14
USD/JPY	104,2400	↑ 0,12	-1,20	-1,20	112,23	101,19
<b>Moedas emergentes</b>						
USD/ZAR	15,2131	↓ -0,41	-3,23	-3,23	19,35	14,50
USD/CNY	6,4495	↓ -0,53	1,02	1,02	7,18	6,43
USD/BRL	5,4106	↑ 1,13	-4,45	-4,45	5,97	4,21
USD/KZ	654,6797	↑ 0,16	-0,39	-0,39	674,12	484,33
EUR/KZ	793,5791	↑ 0,24	0,50	0,50	815,15	527,75

Matérias-primas	Commodities	Fecho	Variação			1 Ano		
			1 Dia	MTD	YTD	Max	Min	
	Energia							
	WTI crude	52,34	↓ -0,96	7,71	7,71	54,50	-40,32	
	Brent Crude	55,53	↓ -0,50	7,37	7,37	60,62	15,98	
	Gás natural	2,66	↓ -1,41	6,33	6,33	3,32	2,27	
	Metais Preciosos							
	Ouro	1 839,51	↓ -0,33	-2,33	-2,33	2 075,47	1 451,55	
	Prata	26,50	↑ 4,89	0,04	0,04	29,86	11,64	
	Outros							
Alumínio	1 988,00	↓ -1,86	0,49	0,49	2 063,50	1 420,00		
Cobre	357,80	↑ 0,58	0,77	0,77	373,40	208,00		
Baltic dry Index	1 540,00	↓ -7,17	7,61	7,61	2 097,00	393,00		
Commodities (CRY)	175,33	↓ -0,05	3,87	3,87	176,85	101,48		

Taxas de juro

Período	Fecho		Variação			1 Ano	
			1 Dia	MTD	YTD	Max	Min
EUA - Libor USD							
3M	0,22	↑	2,64	-11,28	-11,28	1,78	0,20
6M	0,23	↑	0,64	-11,64	-11,64	1,78	0,23
12M	0,31	↓	-0,24	-8,74	-8,74	1,85	0,31
Zona Euro - EURIBOR							
3M	-0,54	↓	-0,74	0,37	0,37	-0,16	-0,56
6M	-0,53	↑	1,34	0,00	0,00	-0,11	-0,53
12M	-0,50	↑	2,23	-1,20	-1,20	-0,05	-0,51
Angola - Luibor							
0/h	5,64	→	0,00	0,04	63,58	23,68	11,01
3M	11,60	→	0,00	5,79	29,62	21,18	12,55
6M	12,81	→	0,00	6,22	26,44	21,52	13,01
12M	14,56	→	0,00	4,66	26,60	23,03	13,85
Taxas de Juro de Longo Prazo							
EUA - Treasury 10 anos	1,04	↑	2,83	15,00	15,00	1,68	0,31
ZONA EURO - Bond 10 anos	-0,55	↑	2,44	5,27	5,27	-0,14	-0,91