

## ESPAÇO ANGOLA

- O **Stock de crédito por ramo de actividade registou uma contracção homóloga de 6,04% em Dezembro de 2020**. O desempenho é reflexo da redução do *stock* de crédito da “Construção (-24,47%)”, “Outras Activ. de Serv. Colect., Sociais e Pessoais (-21,88%)”, e “Actividade Imob., Alugueres e Serviços de Prestados às Empresas (-18,75%)”, com efeitos sobre a recuperação da economia.
- O **indicador de liquidez do sector bancário reduziu, em termos homólogos, 4,82 p.p. em Dezembro de 2020**. O rácio entre as Reservas Livres e a Base Monetária em moeda nacional fixou-se em 2,92%, o menor nível da série histórica, reflexo da contracção apurada nas Reservas Livres (-60,51%), imposta pela Taxa de Custódia do BNA em vigor desde Agosto de 2020.

## ESPAÇO INTERNACIONAL

### EUA

- **As encomendas em fábricas de bens duráveis registaram um aumento mensal de 0,2% em Dezembro**. O desempenho representa uma desaceleração face aos 1,2% do mês anterior e o menor nível apurado desde a contracção de 18,3% em Abril de 2020. O aumento das encomendas de máquinas impulsionou a variação do indicador.

### MERCADOS CAMBIAL

#### PETROLÍFERO

- **Brent: -0,18% (55,81 USD/barril)**. O pessimismo dos investidores, com a divulgação dos resultados desfavoráveis de algumas empresas, penalizou o crude.

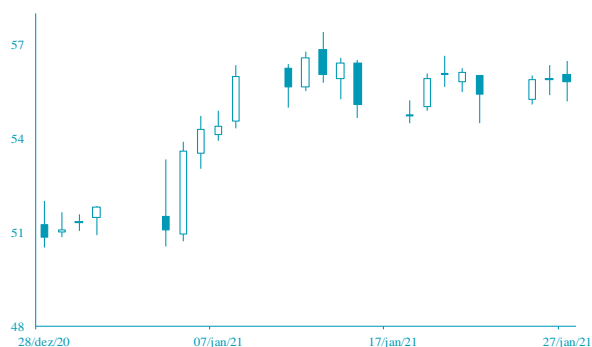

FONTE: Bloomberg

- **EUR: -0,40% (1,2111 USD)**. A manutenção da taxa de juro de referência da Reserva Federal dos EUA pressionou a cotação do euro.

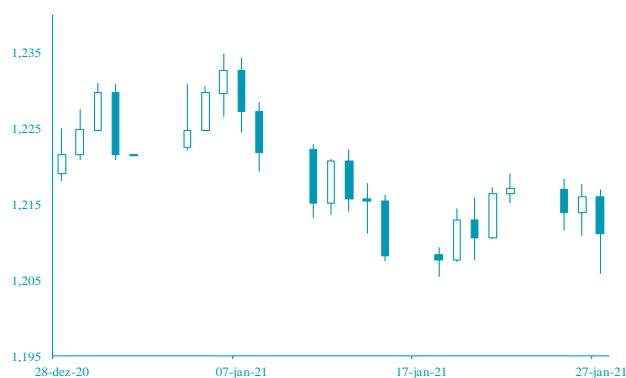

FONTE: Bloomberg

## AGENDA ECONÓMICA

País	Indicador Económico	Data/Hora (UTC)	Período	Última Informação	Expectativas Analistas
EUA	Pedidos iniciais de subsídio de desemprego	28/01/2021	23 de Janeiro	900 000,00	880 000,00
EUA	PIB trimestral anualizado	28/01/2021	IVº trim A	33.4%	4.2%
EUA	Índice de Preços do PIB	28/01/2021	IVº trim A	3.5%	2.2%
Canadá	Permissões de construção var. mensal	28/01/2021	Dezembro	12.9%	-5.0%
EUA	Venda de novos imóveis	28/01/2021	Dezembro	841 000,00	860 000,00
EUA	Índice Leading	28/01/2021	Dezembro	0.6%	0.3%
Rússia	Taxa de desemprego	28/01/2021	Dezembro	6.1%	6.1%

FONTE: Bloomberg

## YIELD DOS EUROBONDS

País	Emissão	Maturidade	22/jan	15/jan	dez/20	nov/20	out/20
Angola	04/11/2015	12/11/2025	7,98	8,40	8,37	10,61	13,37
Angola	02/05/2018	09/05/2028	8,27	8,48	8,92	10,23	12,66
Angola	02/05/2018	08/05/2048	9,49	9,60	9,92	10,76	12,33
Angola	19/11/2019	26/11/2029	8,21	8,46	8,93	10,09	12,09
Angola	19/11/2019	26/11/2049	9,43	9,55	9,89	10,66	12,05
Nigéria	15/02/2018	23/02/2038	7,08	7,10	7,03	7,29	8,53
Quénia	21/02/2018	28/02/2028	5,26	5,31	5,15	5,54	6,44

FONTE: Bloomberg

Nota: Os Eurobonds foram emitidos em dólares.

## INDICADORES DE MERCADO

Índices bolsistas

Índices	Fecho	Variação				1 Ano	
			1 Dia	MTD	YTD	Max	Min
Dow Jones (EUA)	30 937,04	↓	-0,07	-0,99	-0,99	31 272,22	18 213,65
S&P 500 (EUA)	3 849,62	↓	-0,15	-0,14	-0,14	3 870,90	2 191,86
Nasdaq (EUA)	13 626,06	↓	-0,07	2,97	2,97	13 728,98	6 631,42
Dax 30 (Alemanha)	13 870,99	↑	1,66	-0,72	-0,72	141 31,52	8 255,65
FTSE 100 (Inglaterra)	6 654,01	↑	0,23	1,65	1,65	7 547,65	4 898,79
PSI20 (Portugal)	4 888,68	↓	-1,49	-2,31	-2,31	5 454,21	3 500,02
Nikkei 225 (Japão)	28 635,21	↑	0,31	2,74	2,74	28 979,53	16 358,19
Bovespa (Brasil)	116 464,10	↓	-0,78	-2,63	-2,63	125 323,50	61 690,50
CSI 300 (China)	5 528,00	↑	0,27	3,18	3,18	5 655,48	3 503,19
SA All Shares (África do Sul)	62 784,52	↓	-1,78	4,97	4,97	65 346,86	37 177,92
MSCI World (Global)	2 754,12	→	0,00	0,16	0,16	2 770,88	1 579,14
MSCI Emerging Markets	1 388,76	→	0,00	6,21	6,21	1 414,33	751,76

Taxa de câmbio	Moedas	Fecho		Variação			1 Ano	
				1 Dia	MTD	YTD	Max	Min
	USD Index	90,6470	↑	0,53	0,94	0,94	102,99	89,21
	EUR/USD	1,2111	↓	-0,40	-1,06	-1,06	1,23	1,06
	EUR/CHF	1,0763	↓	-0,20	0,52	0,52	1,09	1,05
	GBP/USD	1,3687	↓	-0,36	-0,13	-0,13	1,38	1,14
	USD/JPY	104,1100	↑	0,47	-1,04	-1,04	112,23	101,19
	Moedas emergentes							
	USD/ZAR	15,2764	↑	1,38	-4,30	-4,30	19,35	14,50
	USD/CNY	6,4836	↑	0,29	0,67	0,67	7,18	6,43
USD/BRL	5,3503	↓	-2,66	-3,92	-3,92	5,97	4,21	
USD/KZ	653,6329	↓	-0,10	-0,84	-0,84	674,12	484,33	
EUR/KZ	791,6812	↓	-0,50	0,20	0,20	815,15	527,75	

Matérias-primas	Commodities	Fecho	Variação			1 Ano		
				1 Dia	MTD	YTD	Max	Min
	Energia							
	WTI crude	52,85	↑	0,46	8,00	8,00	54,50	-40,32
	Brent Crude	55,81	↓	-0,18	6,83	6,83	60,62	15,98
	Gás natural	2,70	↑	2,50	5,15	5,15	3,32	2,27
	Metais Preciosos							
	Ouro	1 845,61	↓	-0,38	-3,07	-3,07	2 075,47	1 451,55
	Prata	25,27	↓	-0,80	-5,37	-5,37	29,86	11,64
	Outros							
Alumínio	2 025,75	↑	0,27	0,73	0,73	2 063,50	1 420,00	
Cobre	355,75	↓	-1,71	0,21	0,21	373,40	208,00	
Baltic dry Index	1 659,00	↓	-6,01	12,74	12,74	2 097,00	393,00	
Commodities (CRY)	175,42	↑	0,57	4,49	4,49	176,84	101,48	

Taxas de juro	Período	Fecho	Variação			1 Ano		
			1 Dia	MTD	YTD	Max	Min	
	EUA - Libor USD							
	3M	0,21	↓	-1,10	-8,34	-8,34	1,78	0,20
	6M	0,23	↓	-1,27	-8,98	-8,98	1,78	0,23
	12M	0,31	→	0,00	-8,89	-8,89	1,85	0,31
	Zona Euro - EURIBOR							
	3M	-0,54	↑	0,56	1,10	1,10	-0,16	-0,56
	6M	-0,52	↓	-0,76	-0,38	-0,38	-0,11	-0,53
	12M	-0,49	↓	-1,00	-1,00	-1,00	-0,05	-0,51
Angola - Luibor								
O/n	5,64	↓	-0,26	0,04	63,58	23,68	11,01	
3M	11,60	↑	0,10	5,79	29,62	21,18	12,55	
6M	12,81	↑	0,15	6,22	26,44	21,52	13,01	
12M	14,56	↑	0,06	4,66	26,60	23,03	13,85	
Taxas de Juro de Longo Prazo								
EUA - Treasury 10 anos	1,02	↓	-1,80	9,42	9,42	1,68	0,31	
ZONA EURO - Bond 10 anos	-0,55	↑	2,44	3,34	3,34	-0,14	-0,91	