

ESPAÇO ANGOLA

- **A taxa de desemprego referente ao IVº trimestre de 2020 fixou-se em 30,6%.** O nível representa uma redução trimestral de 3,4 p.p., justificado pela diminuição da população desempregada em 8,85%, para 4.747,62 mil pessoas, com efeitos sobre estabilidade social do país.
- **A Base Monetária em moeda nacional registou um incremento homólogo de 4,53% em Dezembro de 2020.** O desempenho foi impulsionado pelo crescimento dos depósitos obrigatórios em 14,85%, reflexo, essencialmente, do incremento do coeficiente de reservas obrigatórias em moeda estrangeira, que têm sido constituídas em moeda nacional.

ESPAÇO INTERNACIONAL

Mundo

- **O crescimento económico mundial poderá fixar-se em 5,5% em 2021, de acordo às estimativas do Fundo Monetário Internacional.** O desempenho compara com a contracção de 3,5% estimada para 2020 e representa uma melhoria de 0,3 p.p. face as estimativas anteriores, reflexo da revisão em alta das perspectivas de crescimento das Economias Avançadas (0,4 p.p.) e Emergentes (0,3 p.p.), para 4,3% e 6,3%, respectivamente.

MERCADOS CAMBIAL

PETROLÍFERO

- **Brent: +0,05% (55,91 USD/barril).** As projecções sobre crescimento económico, para 2021, avançadas pelo FMI, impulsionaram o crude.

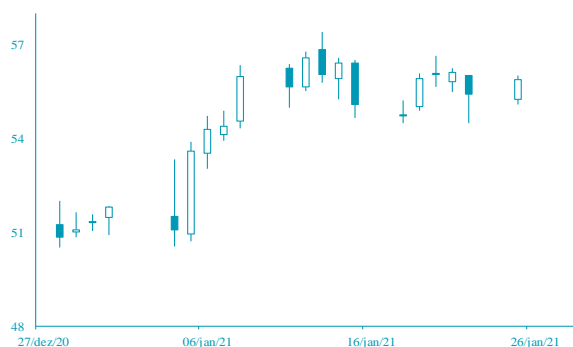

FONTE: Bloomberg

- **EUR: +0,17% (1,2160 USD).** As expectativas em torno do desfecho da reunião da Reserva Federal dos EUA contribuíram nos ganhos do euro.

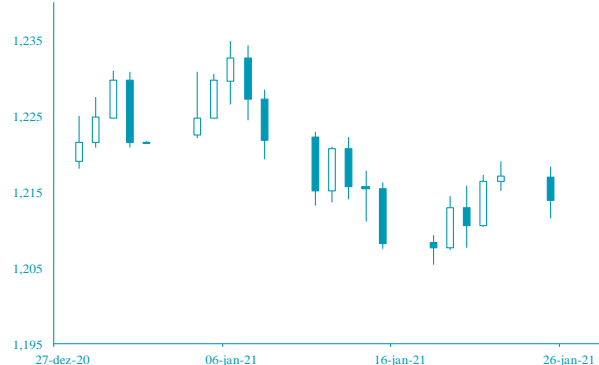

FONTE: Bloomberg

AGENDA ECONÓMICA

País	Indicador Económico	Data/Hora (UTC)	Período	Última Informação	Expectativas Analistas
Itália	Confiança manufactureira	28/01/2021	Janeiro	95.9	95.6
Itália	índice de Confiança do consumidor	28/01/2021	Janeiro	102.4	100.1
Itália	Sentimento Económico	28/01/2021	Janeiro	87.7	--
Zona Euro	Confiança do consumidor	28/01/2021	Janeiro F	-15.5	--
Rússia	Reservas em ouro e divisas	28/01/2021	22 de Janeiro	590 400 000 000,00	--
Alemanha	Taxa de inflação var. homóloga	28/01/2021	Janeiro P	-0.3%	0.7%
Alemanha	Taxa de inflação var. mensal	28/01/2021	Janeiro P	0.5%	0.4%

FONTE: Bloomberg

YIELD DOS EUROBONDS

País	Emissão	Maturidade	22/jan	15/jan	dez/20	nov/20	out/20
Angola	04/11/2015	12/11/2025	7,98	8,40	8,37	10,61	13,37
Angola	02/05/2018	09/05/2028	8,27	8,48	8,92	10,23	12,66
Angola	02/05/2018	08/05/2048	9,49	9,60	9,92	10,76	12,33
Angola	19/11/2019	26/11/2029	8,21	8,46	8,93	10,09	12,09
Angola	19/11/2019	26/11/2049	9,43	9,55	9,89	10,66	12,05
Nigéria	15/02/2018	23/02/2038	7,08	7,10	7,03	7,29	8,53
Quénia	21/02/2018	28/02/2028	5,26	5,31	5,15	5,54	6,44

FONTE: Bloomberg

Nota: Os Eurobonds foram emitidos em dólares.

INDICADORES DE MERCADO

Índices	Fecho	Variação			1 Ano	
		1 Dia	MTD	YTD	Max	Min
Dow Jones (EUA)	30 960,00	↓ -0,12	1,08	1,08	31 272,22	18 213,65
S&P 500 (EUA)	3 855,36	↑ 0,36	2,49	2,49	3 870,90	2 191,86
Nasdaq (EUA)	13 635,99	↑ 0,69	5,72	5,72	13 728,98	6 631,42
Dax 30 (Alemanha)	13 643,95	↓ -1,66	1,11	1,11	141 31,52	8 255,65
FTSE 100 (Inglaterra)	6 638,85	↓ -0,84	2,99	2,99	7 585,98	4 898,79
PSI20 (Portugal)	4 962,44	↓ -1,55	-0,20	-0,20	5 454,21	3 500,02
Nikkei 225 (Japão)	28 546,18	↓ -0,96	4,34	4,34	28 979,53	16 358,19
Bovespa (Brasil)	117 380,50	↓ -0,80	-2,15	-2,15	125 323,50	61 690,50
CSI 300 (China)	5 512,97	↓ -2,01	6,08	6,08	5 655,48	3 503,19
SA All Shares (África do Sul)	63 923,63	↓ -0,99	7,43	7,43	65 346,86	37 177,92
MSCI World (Global)	2 756,87	→ 0,00	2,38	2,38	2 770,88	1 579,14
MSCI Emerging Markets	1 410,20	→ 0,00	7,55	7,55	1 414,33	751,76

Moedas	Fecho	Variação			1 Ano	
		1 Dia	MTD	YTD	Max	Min
USD Index	90,1700	↓ -0,24	0,32	0,32	102,99	89,21
EUR/USD	1,2160	↑ 0,17	-0,52	-0,52	1,23	1,06
EUR/CHF	1,0785	↑ 0,01	0,31	0,31	1,09	1,05
GBP/USD	1,3736	↑ 0,45	0,53	0,53	1,38	1,14
USD/JPY	103,6200	↓ -0,13	-0,43	-0,43	112,23	101,19
Moedas emergentes						
USD/ZAR	15,0684	↓ -1,14	-2,73	-2,73	19,35	14,50
USD/CNY	6,4651	↓ -0,23	0,95	0,95	7,18	6,43
USD/BRL	5,4965	↑ 0,48	-2,84	-2,84	5,97	4,18
USD/KZ	654,3043	↓ -0,19	-1,07	-1,07	674,12	484,33
EUR/KZ	795,6280	↓ -0,04	-0,57	-0,57	815,15	527,75

Matérias-primas	Commodities	Fecho	Variação			1 Ano		
			1 Dia	MTD	YTD	Max	Min	
	Energia							
	WTI crude	52,61	↓	-0,30	9,27	9,27	54,50	-40,32
	Brent Crude	55,91	↑	0,05	8,75	8,75	60,62	15,98
	Gás natural	2,66	↑	2,08	6,30	6,30	3,45	2,26
	Metais Preciosos							
	Ouro	1 852,72	↓	-0,30	-2,43	-2,43	2 075,47	1 451,55
	Prata	25,47	↑	0,48	-3,95	-3,95	29,86	11,64
	Outros							
Alumínio	2 020,33	↑	1,18	2,64	2,64	2 063,50	1 420,00	
Cobre	361,95	↓	-0,28	2,57	2,57	373,40	208,00	
Baltic dry Index	1 765,00	↓	-2,49	21,45	21,45	2 097,00	393,00	
Commodities (CRY)	174,44	↑	0,92	4,54	4,54	176,84	101,48	

Taxas de juro

Período	Fecho	Variação				1 Ano	
			1 Dia	MTD	YTD	Max	Min
EUA - Libor USD							
3M	0,22	↓	-1,15	-10,70	-10,70	1,78	0,20
6M	0,24	↑	0,64	-9,56	-9,56	1,78	0,23
12M	0,31	↓	-0,99	-8,67	-8,67	1,85	0,31
Zona Euro - EURIBOR							
3M	-0,54	↓	-0,55	0,37	0,37	-0,16	-0,56
6M	-0,53	↓	-0,38	0,95	0,95	-0,11	-0,53
12M	-0,50	↓	-1,39	1,20	1,20	-0,05	-0,51
Angola - Luibor							
0/h	5,90	↓	-0,45	0,04	63,58	23,68	11,01
3M	11,50	→	0,00	5,79	29,62	21,18	12,55
6M	12,66	→	0,00	6,22	26,44	21,52	13,01
12M	14,50	→	0,00	4,66	26,60	23,03	13,85
Taxas de Juro de Longo Prazo							
EUA - Treasury 10 anos	1,03	↑	0,51	13,86	13,86	1,68	0,31
ZONA EURO - Bond 10 anos	-0,53	↓	-3,09	7,38	7,38	-0,14	-0,91