

## ESPAÇO ANGOLA

- A taxa *Luibor Overnight* situou-se em **6,35%** na sessão de **25 de Janeiro de 2021**. O desempenho representa uma redução semanal de 2,82 p.p., reflexo de uma maior oferta de liquidez no mercado interbancário, impulsionada pela Taxa de Custódia do BNA, o que poderá pressionar a evolução das taxas de juro para o crédito na economia real.
- A oferta de moeda, medida pelo agregado monetário M2 em Moeda Nacional, fixou-se em **5.688,49 mil milhões Kz em Dezembro de 2020**. O montante representa um incremento homólogo de 17,54%, cerca de 7,56 p.p. abaixo da evolução dos níveis gerais de preços, no período em referência, o que poderá reflectir a manutenção da política monetária restritiva do BNA.

## ESPAÇO INTERNACIONAL

### Reino Unido

- A taxa de desemprego fixou-se em **5%** durante o mês de **Novembro de 2020**. O desempenho compara com os 3,8% do período homólogo, sendo o maior registo desde Agosto de 2016, reflexo das medidas de confinamento impostas para conter a propagação da COVID-19.

### MERCADOS CAMBIAL

#### PETROLÍFERO

- Brent: +0,85% (55,88 USD/barril)**. A possibilidade do Iraque reduzir a oferta de petróleo, para o cumprimento da quota da OPEP+, beneficiou o crude.

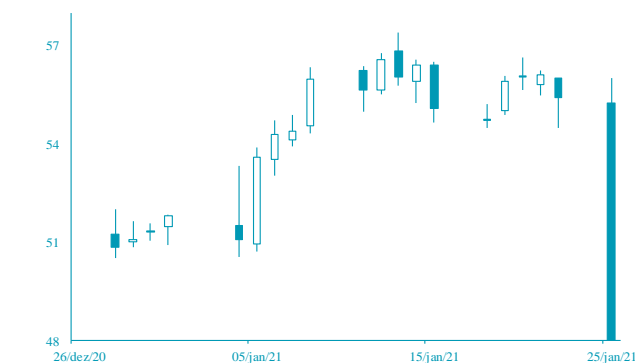

FONTE: Bloomberg

- EUR: -0,26% (1,2139 USD)**. As expectativas de um desempenho económico mais lento, na União Europeia para 2021, penalizaram a cotação do euro.

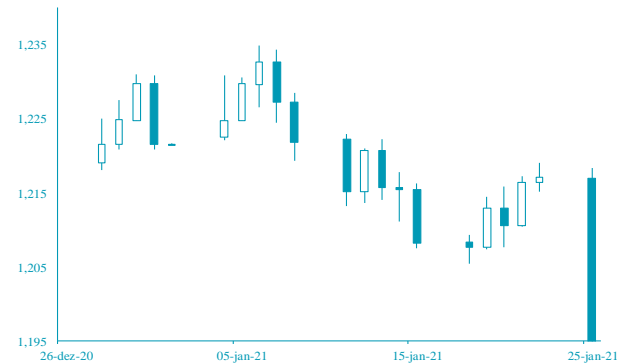

FONTE: Bloomberg

## AGENDA ECONÓMICA

País	Indicador Económico	Data/Hora (UTC)	Período	Última Informação	Expectativas Analistas
Reino Unido	Variação dos pedidos de desemprego	26/01/2021	Dezembro	64.300	--
EUA	Confiança do consumidor	26/01/2021	Janeiro	88.6	89.0
França	Confiança do consumidor	27/01/2021	Janeiro	95,00	94,00
EUA	Aplicações em hipotecas	27/01/2021	22 de Janeiro	-1.9%	--
EUA	Encomenda de bens duráveis	27/01/2021	Dezembro P	1.0%	1.0%
EUA	Taxa de juro de referência	27/01/2021	27 de Dezembro	0.25%	0.25%
Japão	Vendas a retalho var. homóloga	28/01/2021	Dezembro	0.7%	-0.5%

FONTE: Bloomberg

## YIELD DOS EUROBONDS

País	Emissão	Maturidade	22/jan	15/jan	dez/20	nov/20	out/20
Angola	04/11/2015	12/11/2025	7,98	8,40	8,37	10,61	13,37
Angola	02/05/2018	09/05/2028	8,27	8,48	8,92	10,23	12,66
Angola	02/05/2018	08/05/2048	9,49	9,60	9,92	10,76	12,33
Angola	19/11/2019	26/11/2029	8,21	8,46	8,93	10,09	12,09
Angola	19/11/2019	26/11/2049	9,43	9,55	9,89	10,66	12,05
Nigéria	15/02/2018	23/02/2038	7,08	7,10	7,03	7,29	8,53
Quénia	21/02/2018	28/02/2028	5,26	5,31	5,15	5,54	6,44

FONTE: Bloomberg

Nota: Os Eurobonds foram emitidos em dólares.

## INDICADORES DE MERCADO

Índices	Fecho	Variação			1 Ano		
			1 Dia	MTD	YTD	Max	Min
Dow Jones (EUA)	30 996,98	↓	-0,57	1,16	1,16	31 272,22	18 213,65
S&P 500 (EUA)	3 841,47	↓	-0,30	2,64	2,64	3 861,45	2 191,86
Nasdaq (EUA)	13 543,06	↑	0,09	5,80	5,80	13 728,98	6 631,42
Dax 30 (Alemanha)	13 873,97	↓	-0,24	-0,55	-0,55	141 31,52	8 255,65
FTSE 100 (Inglaterra)	6 695,07	↓	-0,30	2,76	2,76	7 642,21	4 898,79
PSI20 (Portugal)	5 040,63	↓	-0,30	1,31	1,31	5 454,21	3 500,02
Nikkei 225 (Japão)	28 822,29	↑	0,67	4,02	4,02	28 979,53	16 358,19
Bovespa (Brasil)	118 329,00	↓	-1,10	-1,38	-1,38	125 323,50	61 690,50
CSI 300 (China)	5 625,92	↑	1,01	5,79	5,79	5 655,48	3 503,19
SA All Shares (África do Sul)	64 559,85	↑	0,89	7,59	7,59	65 346,86	37 177,92
MSCI World (Global)	2 755,66	→	0,00	2,48	2,48	2 770,88	1 579,14
MSCI Emerging Markets	1 392,85	→	0,00	9,21	9,21	1 414,33	751,76

Moedas	Fecho	Variação			1 Ano		
			1 Dia	MTD	YTD	Max	Min
USD Index	90,391 0	↑	0,17	0,60	0,60	102,99	89,21
EUR/USD	1,2139	↓	-0,26	-0,73	-0,73	1,23	1,06
EUR/CHF	1,0784	↑	0,07	0,30	0,30	1,09	1,05
GBP/USD	1,3675	↓	-0,08	-0,23	-0,23	1,37	1,14
USD/JPY	103,7500	↓	-0,03	-0,48	-0,48	112,23	101,19
<b>Moedas emergentes</b>							
USD/ZAR	15,2428	↑	0,63	-3,97	-3,97	19,35	14,50
USD/CNY	6,4801	↓	-0,02	0,81	0,81	7,18	6,43
USD/BRL	5,4705	↑	2,05	-5,42	-5,42	5,97	4,18
USD/KZ	655,5574	↓	-0,06	-1,12	-1,12	674,12	484,33
EUR/KZ	795,9553	↓	-0,31	-0,44	-0,44	815,15	527,75

Matérias-primas	Commodities	Fecho	Variação			1 Ano		
				1 Dia	MTD	YTD	Max	Min
	Energia							
	WTI crude	52,77	↑	0,96	8,22	8,22	54,50	-40,32
	Brent Crude	55,88	↑	0,85	7,34	7,34	60,62	15,98
	Gás natural	2,60	↑	6,38	4,81	4,81	3,45	2,26
	Metais Preciosos							
	Ouro	1 858,33	↑	0,15	-2,13	-2,13	2 075,47	1 451,55
	Prata	25,35	↓	-0,57	-4,19	-4,19	29,86	11,64
	Outros							
Alumínio	1 996,75	↑	0,06	2,37	2,37	2 063,50	1 420,00	
Cobre	362,95	↑	0,10	1,97	1,97	373,40	208,00	
Baltic dry Index	1 810,00	↓	-1,47	29,21	29,21	2 097,00	393,00	
Commodities (CRY)	172,85	↓	-1,32	3,96	3,96	177,68	101,48	

Taxas de juro

Período	Fecho	Variação				1 Ano	
			1 Dia	MTD	YTD	Max	Min
EUA - Libor USD							
3M	0,22	↓	-2,08	-9,70	-9,70	1,78	0,20
6M	0,23	↓	-1,42	-8,40	-8,40	1,78	0,23
12M	0,32	↓	-0,59	-8,67	-8,67	1,85	0,31
Zona Euro - EURIBOR							
3M	-0,54	→	0,00	0,92	0,92	-0,16	-0,56
6M	-0,53	↓	-0,94	0,19	0,19	-0,11	-0,53
12M	-0,51	↓	-0,20	0,20	0,20	-0,05	-0,51
Angola - Luibor							
0/h	6,35	↓	-2,82	0,04	63,58	23,68	11,01
3M	11,50	→	0,00	5,79	29,62	21,18	12,55
6M	12,66	→	0,00	6,22	26,44	21,52	13,01
12M	14,50	→	0,00	4,66	26,60	23,03	13,85
Taxas de Juro de Longo Prazo							
EUA - Treasury 10 anos	1,03	↓	-5,16	12,75	12,75	1,68	0,31
ZONA EURO - Bond 10 anos	-0,55	↑	7,42	2,81	2,81	-0,14	-0,91