

ESPAÇO ANGOLA

- O **Stock da dívida governamental poderá fixar-se em 100,17% PIB em 2021**. A previsão avançada pela Unidade de Gestão da Dívida representa uma redução de 28,75 p.p. quando comparada aos 128,92% PIB de 2020. O crescimento nominal do PIB em 29,37%, acima do incremento de 2,32% do *stock* da dívida justifica o desempenho do rácio.
- O **Governo deverá captar 5,37 mil milhões USD de dívida nos mercados externos em 2021**. O montante representa 64,62% do total da dívida a ser contratada no período em referência, reflexo das necessidades de financiamento do Estado. Destaca-se que até final de 2021, o *stock* da dívida externa deverá fixar-se em 75,84% PIB.

ESPAÇO INTERNACIONAL

Reino Unido

- A **taxa de inflação homóloga harmonizada referente ao mês de Dezembro fixou-se em 0,6%**. A evolução dos preços representa uma aceleração mensal de 0,3 p.p., reflexo do incremento dos preços dos “Transportes”, “Roupa e Calçados” e “Recreação e Cultura”, num contexto pressionado pela propagação da nova estirpe da COVID-19.

MERCADOS

PETROLÍFERO

- **Brent: +2,10% (55,90 USD/barril)**. As expectativas com a tomada de posse do novo presidente dos EUA contribuíram nos ganhos da matéria-prima.

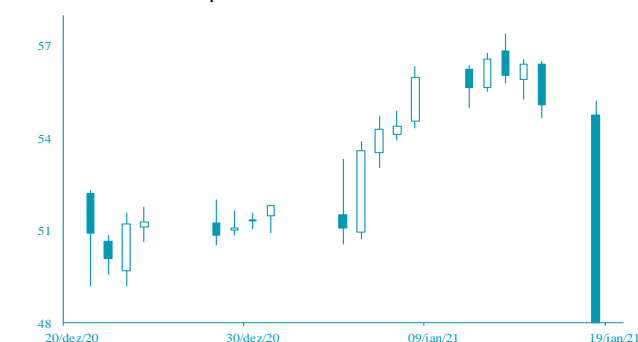

FONTE: Bloomberg

CAMBIAL

- **GBP: +0,32% (1,3630 USD)**. A aceleração dos níveis de preços de Dezembro contribuiu na apreciação da libra esterlina.

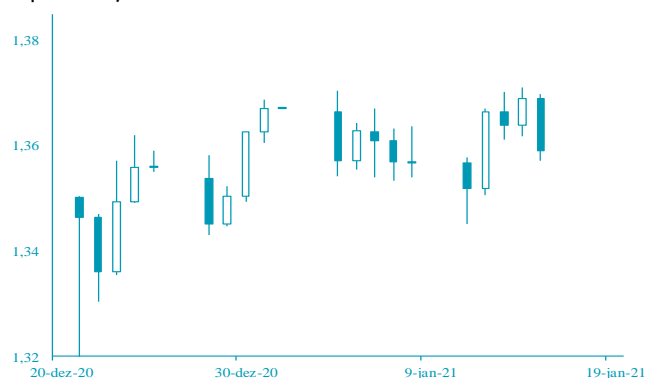

FONTE: Bloomberg

AGENDA ECONÓMICA

País	Indicador Económico	Data/Hora (UTC)	Período	Última Informação	Expectativas Analistas
Canadá	Índice de Preços ao Consumidor var. homóloga	20/01/2021	Dezembro	1.0%	1.0%
Canadá	Índice de Preços ao Consumidor não ajust. À saz. Var. mensal	20/01/2021	Dezembro	0.1%	0.0%
Canadá	Decisão sobre a taxa de juro	20/01/2021	20 de Janeiro	0.25%	0.25%
Japão	Balança comercial	21/01/2021	Dezembro	¥366.8b	¥930.5b
Zona Euro	Principais taxas de juro de referência	21/01/2021	21 de Janeiro	0.000%	0.000%
EUA	Pedidos de subsídio de desemprego	21/01/2021	16 de Janeiro	965.000	923.000
Zona Euro	Decisão sobre a Taxa Facilidade de depósito	21/01/2021	21 de Janeiro	-0.500%	-0.500%

FONTE: Bloomberg

YIELD DOS EUROBONDS

País	Emissão	Maturidade	15/jan	8/jan	dez/20	nov/20	out/20
Angola	11/4/2015	11/12/2025	8,40	8,33	8,37	10,61	13,37
Angola	5/2/2018	5/9/2028	8,48	8,43	8,92	10,23	12,66
Angola	5/2/2018	5/8/2048	9,60	9,53	9,92	10,76	12,33
Angola	11/19/2019	11/26/2029	8,46	8,49	8,93	10,09	12,09
Angola	11/19/2019	11/26/2049	9,55	9,49	9,89	10,66	12,05
Nigéria	2/15/2018	2/23/2038	7,10	6,82	7,03	7,29	8,53
Quénia	2/21/2018	2/28/2028	5,31	5,00	5,15	5,54	6,44

FONTE: Bloomberg

Nota: Os Eurobonds foram emitidos em dólares.

INDICADORES DE MERCADO

Índices bolsistas	Índices	Fecho	Variação			1 Ano	
			1 Dia	MTD	YTD	Max	Min
	Dow Jones (EUA)	30 814,26	↓ -0,57	1,06	1,06	31 223,78	18 213,65
	S&P 500 (EUA)	3 768,25	↓ -0,72	1,14	1,14	3 826,69	2 191,86
	Nasdaq (EUA)	12 998,50	↓ -0,87	2,40	2,40	13 220,16	6 631,42
	Dax 30 (Alemanha)	13 848,35	→ 0,00	0,70	0,70	14 131,52	8 255,65
	FTSE 100 (Inglaterra)	6 720,65	→ 0,00	3,91	3,91	7 682,77	4 898,79
	PSI20 (Portugal)	5 059,34	→ 0,00	3,65	3,65	5 454,21	3 500,02
	Nikkei 225 (Japão)	28 633,46	↑ 1,39	3,93	3,93	28 979,53	16 358,19
	Bovespa (Brasil)	121 241,60	↑ 0,74	1,36	1,36	125 323,50	61 690,50
	CSI 300 (China)	5 437,52	↓ -1,47	5,09	5,09	5 644,72	3 503,19
	SA All Shares (África do Sul)	63 603,26	↓ -0,17	8,28	8,28	64 336,55	37 177,92
	MSCI World (Global)	2 713,49	→ 0,00	1,58	1,58	2 754,11	1 579,14
	MSCI Emerging Markets	1 358,98	→ 0,00	6,97	6,97	1 381,42	751,76

Taxa de câmbio	Moedas	Fecho	Variação			1 Ano	
			1 Dia	MTD	YTD	Max	Min
	USD Index	90,4980	↓ -0,29	0,38	0,38	102,99	89,21
	EUR/USD	1,2129	↑ 0,43	-0,58	-0,58	1,23	1,06
	EUR/CHF	1,0778	↑ 0,17	0,33	0,33	1,09	1,05
	GBP/USD	1,3630	↑ 0,32	-0,05	-0,05	1,37	1,14
	USD/JPY	103,9000	↑ 0,20	-0,51	-0,51	112,23	101,19
	Moedas emergentes						
	USD/ZAR	14,9857	↓ -1,13	-1,42	-1,42	19,35	14,27
	USD/CNY	6,4791	↓ -0,21	0,94	0,94	7,18	6,43
	USD/BRL	5,2974	↓ -0,05	-2,86	-2,86	5,97	4,16
	USD/KZ	657,0677	↑ 0,01	-1,18	-1,18	674,12	484,33
	EUR/KZ	796,9219	↑ 0,43	-0,61	-0,61	815,15	527,75

Matérias-primas	Commodities	Fecho	Variação			1 Ano		
			1 Dia	MTD	YTD	Max	Min	
	Energia							
	WTI crude	52,98	↑	1,18	10,04	10,04	58,82	-40,32
	Brent Crude	55,90	↑	2,10	8,76	8,76	66,00	15,98
	Gás natural	2,55	↓	-6,98	-1,54	-1,54	3,45	2,26
	Metais Preciosos							
	Ouro	1 842,82	↑	0,28	-2,10	-2,10	2 075,47	1 451,55
	Prata	25,22	↓	-0,51	-3,52	-3,52	29,86	11,64
	Outros							
Alumínio	1 961,50	↓	-1,48	-0,65	-0,65	2 063,50	1 420,00	
Cobre	363,35	↑	0,87	4,05	4,05	373,40	208,00	
Baltic dry Index	1 740,00	↓	-0,80	29,28	29,28	2 097,00	393,00	
Commodities (CRY)	175,25	↓	-0,86	4,20	4,20	182,93	101,48	

Taxas de juro	Período	Fecho	Variação			1 Ano		
			1 Dia	MTD	YTD	Max	Min	
	EUA - Libor USD							
	3M	0,23	↓	-6,47	-6,29	-6,29	1,81	0,20
	6M	0,25	↑	1,36	-3,69	-3,69	1,83	0,23
	12M	0,33	↓	-0,15	-5,63	-5,63	1,92	0,32
	Zona Euro - EURIBOR							
	3M	-0,55	↑	0,92	-1,28	-1,28	-0,16	-0,56
	6M	-0,53	↑	1,14	-1,14	-1,14	-0,11	-0,53
	12M	-0,51	↑	1,41	-1,80	-1,80	-0,05	-0,51
Angola - Luibor								
O/n	9,17	→	0,00	-0,58	-10,77	26,47	8,54	
3M	11,50	→	0,00	1,00	-8,24	19,66	11,50	
6M	12,66	→	0,00	1,00	-6,99	19,19	12,66	
12M	14,50	→	0,00	1,00	-6,57	20,55	14,50	
Taxas de Juro de Longo Prazo								
EUA - Treasury 10 anos	1,08	→	0,00	21,45	21,45	1,82	0,31	
ZONA EURO - Bond 10 anos	-0,53	↓	-2,95	9,14	9,14	-0,14	-0,91	