

## ESPAÇO ANGOLA

- A produção petrolífera fixou-se em 1,261 milhões barris/dia em 2020, segundo fontes secundárias da OPEP. O registo revela uma redução de 140 mil barris/dia face ao ano de 2019, reflexo da estratégia da OPEP de limitar a oferta, com o intuito de estimular os preços no mercado, o que poderá impactar o crescimento da economia.
- O Índice de Preços Grossistas (IPG) assinalou uma variação de 2,20%, ao fixar-se em 295,29 pontos em Dezembro. Em termos homólogos, o IPG aumentou 26,85%, o que representa uma aceleração de 7,93 p.p face ao mesmo período de 2019, sendo a contribuição dos produtos importados e nacionais de 74% e 26%, respectivamente, com efeitos sobre o poder de compra das famílias.

## ESPAÇO INTERNACIONAL

### Reino Unido

- O défice comercial referente ao mês de Novembro fixou-se em 4,99 mil milhões GBP. O montante compara com os -2,34 mil milhões GBP apurados em Outubro, tal como, o terceiro défice consecutivo, sustentado pelo aumento das importações em 11,9%, com impactos sobre a evolução da taxa de câmbio da libra e nos custos de financiamentos para Angola.

### MERCADOS

#### PETROLÍFERO

- **Brent: +0,64% (56,42 USD/barril).** Os ajustamentos das expectativas dos investidores favoreceram a cotação do crude.

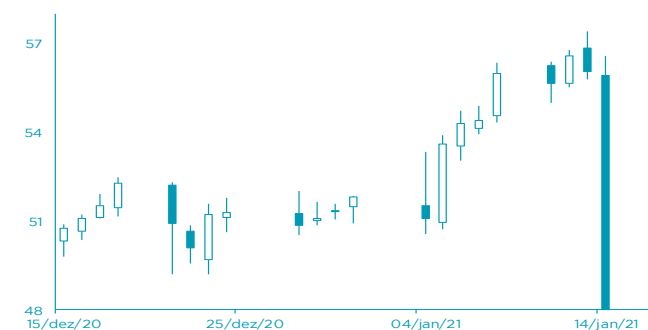

FONTE: Bloomberg

#### CAMBIAL

- **EUR: -0,02% (1,2155 USD).** O cenário de crise política em Itália associado às expectativas de novos estímulos nos EUA favoreceu o dólar.

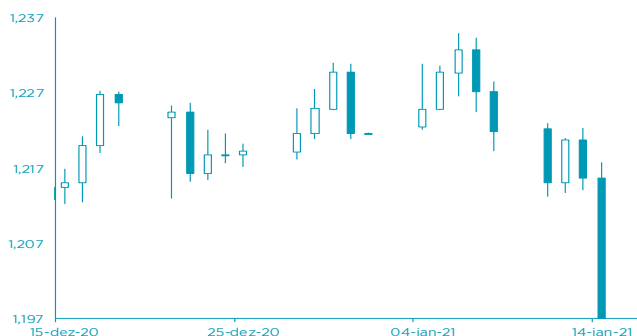

FONTE: Bloomberg

## AGENDA ECONÓMICA

País	Indicador Económico	Data/Hora (UTC)	Período	Última Informação	Expectativas Analistas
Reino Unido	Balança comercial	15/01/2021	Novembro	-£1738m	-£1700m
Reino Unido	Produção industrial var. homóloga	15/01/2021	Novembro	-5.5%	-4.2%
Reino Unido	Produção manufactureira var. homóloga	15/01/2021	Novembro	-7.1%	-4.8%
França	Índice de Preços ao Consumidor var. homóloga	15/01/2021	Dezembro F	0.0%	0.0%
França	Índice de Preços ao Consumidor harm. Var. homóloga	15/01/2021	Dezembro F	0.0%	0.0%
EUA	Vendas avançadas a retalho var. mensal	15/01/2021	Dezembro	-1.1%	0.0%
EUA	Índice de Preços ao Produtor final var. mensal	15/01/2021	Dezembro	0.1%	0.3%

FONTE: Bloomberg

## YIELD DOS EUROBONDS

País	Emissão	Maturidade	8/jan	1/jan	dez/20	nov/20	out/20
Angola	04/11/2015	12/11/2025	8,33	8,37	8,37	10,61	13,37
Angola	02/05/2018	09/05/2028	8,43	8,92	8,92	10,23	12,66
Angola	02/05/2018	08/05/2048	9,53	9,92	9,92	10,76	12,33
Angola	19/11/2019	26/11/2029	8,49	8,93	8,93	10,09	12,09
Angola	19/11/2019	26/11/2049	9,49	9,89	9,89	10,66	12,05
Nigéria	15/02/2018	23/02/2038	6,82	7,03	7,03	7,29	8,53
Quénia	21/02/2018	28/02/2028	5,00	5,15	5,15	5,54	6,44

FONTE: Bloomberg

Nota: Os Eurobonds foram emitidos em dólares.

## INDICADORES DE MERCADO

	Índices	Fecho	Variação			1 Ano	
			1 Dia	MTD	YTD	Max	Min
Índices bolsistas	Dow Jones (EUA)	31 060,47	↓ -0,03	1,26	1,26	1,26	31 223,78
	S&P 500 (EUA)	3 809,84	↑ 0,23	1,05	1,05	1,05	3 826,69
	Nasdaq (EUA)	13 128,95	↑ 0,43	1,74	1,74	1,74	13 220,16
	Dax 30 (Alemanha)	13 939,71	↑ 0,11	1,97	1,97	1,97	14 131,52
	FTSE 100 (Inglaterra)	6 745,52	↓ -0,13	5,29	5,29	5,29	7 689,67
	PSI20 (Portugal)	5 091,61	↓ -0,69	4,43	4,43	4,43	5 454,21
	Nikkei 225 (Japão)	28 698,26	↑ 0,85	3,92	3,92	3,92	28 979,53
	Bovespa (Brasil)	121 933,10	↓ -1,67	3,75	3,75	3,75	125 323,50
	CSI 300 (China)	5 470,46	↓ -1,93	4,83	4,83	4,83	5 644,72
	SA All Shares (África do Sul)	63 474,53	→ 0,00	7,53	7,53	7,53	64 056,33
	MSCI World (Global)	667,28	→ 0,00	1,91	1,91	1,91	669,66
	MSCI Emerging Markets	75 934,16	→ 0,00	6,36	6,36	6,36	76 252,09

	Moedas	Fecho	Variação			1 Ano	
			1 Dia	MTD	YTD	Max	Min
Taxa de câmbio	USD Index	90,2390	↓ -0,13	0,45	0,45	0,45	102,99
	EUR/USD	1,2155	↓ -0,02	-0,64	-0,64	-0,64	1,23
	EUR/CHF	1,0796	↑ 0,03	0,18	0,18	0,18	1,09
	GBP/USD	1,3689	↑ 0,37	-0,01	-0,01	-0,01	1,37
	USD/JPY	103,8000	↓ -0,09	-0,50	-0,50	-0,50	112,23
	<b>Moedas emergentes</b>						
	USD/ZAR	15,0930	↓ -1,07	-2,84	-2,84	-2,84	19,35
	USD/CNY	6,4745	↑ 0,10	0,91	0,91	0,91	7,18
	USD/BRL	5,3079	↓ -0,25	-0,14	-0,14	-0,14	5,97
	USD/KZ	658,1095	↑ 0,19	-0,33	-0,33	-0,33	674,12
	EUR/KZ	800,0034	↑ 0,18	-0,60	-0,60	-0,60	815,15

Matérias-primas	Commodities	Fecho	Variação			1 Ano		
			1 Dia	MTD	YTD	Max	Min	
	Energia							
	WTI crude	53,57	↑	1,25	9,52	9,52	9,52	58,98
	Brent Crude	56,42	↑	0,64	7,66	7,66	7,66	66,00
	Gás natural	2,67	↓	-2,24	4,33	4,33	4,33	3,45
	Metais Preciosos							
	Ouro	1 855,40	↓	-0,02	-2,31	-2,31	-2,31	2 075,47
	Prata	25,52	↑	1,18	-3,89	-3,89	-3,89	29,86
	Outros							
Alumínio	2 015,50	↓	-0,14	1,58	1,58	1,58	2 063,50	
Cobre	366,45	↑	1,31	3,50	3,50	3,50	373,40	
Baltic dry Index	1 856,00	↑	0,38	31,19	31,19	31,19	2 097,00	
Commodities (CRY)	175,19	↑	0,14	5,35	5,35	5,35	183,48	

Taxas de juro	Período	Fecho	Variação			1 Ano		
			1 Dia	MTD	YTD	Max	Min	
	EUA - Libor USD							
	3M	0,23	↑	0,48	5,80	5,80	28,29	1,28
	6M	0,25	↑	0,39	1,02	1,02	8,77	1,45
	12M	0,33	↑	0,16	0,27	0,27	2,54	1,83
	Zona Euro - EURIBOR							
	3M	-0,33	→	0,00	0,00	0,00	-3,14	-0,27
	6M	-0,27	→	0,00	-6,69	-6,69	-22,62	-0,16
	12M	-0,15	↑	1,32	-19,08	-19,08	-90,24	-0,03
Angola - Luibor								
O/n	9,17	→	0,00	0,04	63,58	23,68	11,01	
3M	11,50	→	0,00	5,79	29,62	21,18	12,55	
6M	12,66	→	0,00	6,22	26,44	21,52	13,01	
12M	14,50	→	0,00	4,66	26,60	23,03	13,85	
Taxas de Juro de Longo Prazo								
EUA - Treasury 10 anos	2,45	↓	-1,87	0,10	0,46	2,64	1,32	
ZONA EURO - Bond 10 anos	0,37	↑	1,91	-19,95	67,79	0,50	-0,21	