

## ESPAÇO ANGOLA

- A importação de mercadorias fixou-se em 2.362,1 milhões USD no IIIº trimestre de 2020. O nível representa um incremento trimestral de 11,74%, suportado, essencialmente, pelo aumento das importações de bens de capital, em 21,47%, com impactos sobre as perspectivas de recuperação da economia.
- O saldo da conta corrente fixou-se em 3,5% do PIB no IIIº trimestre de 2020. O registo representa uma melhoria face aos -10,4% do PIB registados no período anterior, justificado pelo incremento do saldo da conta de bens em 8,5 p.p. para 18,7% do PIB, com efeitos sobre a moderação da depreciação cambial.

## ESPAÇO INTERNACIONAL

### China

- O *superavit* comercial relativo ao mês de Dezembro ascendeu os 78,17 mil milhões USD. O montante representa um crescimento de 65,44% face ao período homólogo, reflexo do aumento das exportações em 18% e redução das importações em 6,5%, apoiada pela melhoria da procura global.

### MERCADOS

#### PETROLÍFERO

- Brent: -0,92% (56,06 USD/barril).** O aumento do número de infeções pelo novo Coronavírus pelo mundo penalizou a cotação da *commodity*.

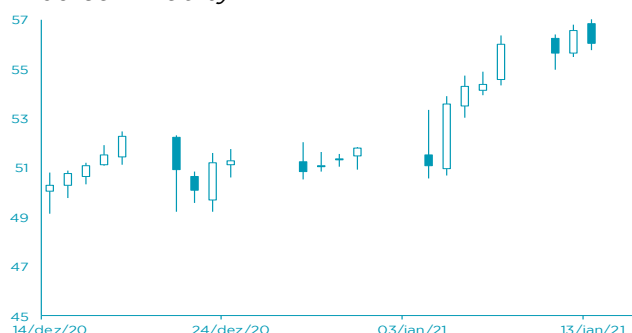

FONTE: Bloomberg

#### CAMBIAL

- EUR: -0,41% (1,2157 USD).** A subida dos juros da dívida dos EUA, associada às perspectivas de crescimento económico favoreceu o dólar.



FONTE: Bloomberg

## AGENDA ECONÓMICA

País	Indicador Económico	Data/Hora (UTC)	Período	Última Informação	Expectativas Analistas
Japão	Encomendas de máquinas core var. homóloga	14/01/2021	Novembro	2.8%	-15.2%
Rússia	Reservas em ouro e divisas	14/01/2021	01 de Janeiro	592.4b	--
EUA	Pedidos iniciais de subsídio de desemprego	14/01/2021	09 de Janeiro	787.000	785.000
EUA	Índice de Preços Importados var. mensal	14/01/2021	Dezembro	0.1%	0.7%
Japão	Índice de Produção do sector terciário var. mensal	15/01/2021	Novembro	1.0%	0.3%
Reino Unido	Produção Industrial var. mensal	15/01/2021	Novembro	1.3%	0.4%
Reino Unido	Produção manufactureira var. mensal	15/01/2021	Novembro	1.7%	1.0%

FONTE: Bloomberg

## YIELD DOS EUROBONDS

País	Emissão	Maturidade	8/jan	1/jan	dez/20	nov/20	out/20
Angola	04/11/2015	12/11/2025	8,33	8,37	8,37	10,61	13,37
Angola	02/05/2018	09/05/2028	8,43	8,92	8,92	10,23	12,66
Angola	02/05/2018	08/05/2048	9,53	9,92	9,92	10,76	12,33
Angola	19/11/2019	26/11/2029	8,49	8,93	8,93	10,09	12,09
Angola	19/11/2019	26/11/2049	9,49	9,89	9,89	10,66	12,05
Nigéria	15/02/2018	23/02/2038	6,82	7,03	7,03	7,29	8,53
Quénia	21/02/2018	28/02/2028	5,00	5,15	5,15	5,54	6,44

FONTE: Bloomberg

Nota: Os Eurobonds foram emitidos em dólares.

## INDICADORES DEMERCADO

Índices	Fecho	Variação			1 Ano		
		1 Dia	MTD	YTD	Max	Min	
Índices bolsistas	Dow Jones (EUA)	31 068,69	↑ 0,19	1,48	1,48	1,48	31 193,40
	S&P 500 (EUA)	3 801,19	↑ 0,04	1,43	1,43	1,43	3 826,69
	Nasdaq (EUA)	13 072,43	↑ 0,28	1,87	1,87	1,87	13 208,09
	Dax 30 (Alemanha)	13 925,06	↓ -0,08	1,61	1,61	1,61	14 131,52
	FTSE 100 (Inglaterra)	6 754,11	↓ -0,65	4,41	4,41	4,41	7 689,67
	PSI20 (Portugal)	5 126,95	↓ -0,21	3,95	3,95	3,95	5 454,21
	Nikkei 225 (Japão)	28 456,59	↑ 1,04	4,57	4,57	4,57	28 979,53
	Bovespa (Brasil)	123 998,00	↑ 0,60	2,45	2,45	2,45	125 323,50
	CSI 300 (China)	5 577,97	↓ -0,33	5,13	5,13	5,13	5 644,72
	SA All Shares (África do Sul)	63 535,10	→ 0,00	6,84	6,84	6,84	64 021,92
	MSCI World (Global)	666,24	→ 0,00	2,00	2,00	2,00	669,66
	MSCI Emerging Markets	75 560,71	→ 0,00	5,92	5,92	5,92	75 934,15

Moedas	Fecho	Variação			1 Ano		
		1 Dia	MTD	YTD	Max	Min	
Taxa de câmbio	USD Index	90,3550	↑ 0,29	0,49	0,49	0,49	102,99
	EUR/USD	1,2157	↓ -0,41	-0,52	-0,52	-0,52	1,23
	EUR/CHF	1,0792	↓ -0,27	0,25	0,25	0,25	1,09
	GBP/USD	1,3639	↓ -0,18	-0,26	-0,26	-0,26	1,37
	USD/JPY	103,8900	↑ 0,13	-0,77	-0,77	-0,77	112,23
	<b>Moedas emergentes</b>						
	USD/ZAR	15,2570	↑ 0,15	-3,68	-3,68	-3,68	19,35
	USD/CNY	6,4683	↑ 0,07	0,90	0,90	0,90	7,18
	USD/BRL	5,3212	↓ -3,39	-2,08	-2,08	-2,08	5,97
	USD/KZ	656,8591	↓ -0,01	-1,27	-1,27	-1,27	674,12
	EUR/KZ	798,6053	↓ -0,42	0,10	0,10	0,10	815,15

Commodities	Fecho	Variação			1 Ano		
		1 Dia	MTD	YTD	Max	Min	
Matérias-primas	<b>Energia</b>						
	WTI crude	52,91	↓ -0,56	8,94	8,94	8,94	58,98
	Brent Crude	56,06	↓ -0,92	7,97	7,97	7,97	66,00
	Gás natural	2,73	↓ -0,94	8,39	8,39	8,39	3,45
	<b>Metais Preciosos</b>						
	Ouro	1 855,86	↑ 0,89	-2,71	-2,71	-2,71	2 075,47
	Prata	25,22	↓ -1,32	-4,30	-4,30	-4,30	29,86
	<b>Outros</b>						
	Alumínio	2 018,35	↑ 0,49	2,12	2,12	2,12	2 063,50
	Cobre	361,70	↑ 0,32	2,69	2,69	2,69	373,40
	Baltic dry Index	1 849,00	↑ 5,00	35,87	35,87	35,87	2 097,00
	Commodities (CRY)	174,95	↑ 1,29	4,41	4,41	4,41	184,25

Período	Fecho	Variação			1 Ano		
		1 Dia	MTD	YTD	Max	Min	
Taxas de juro	<b>EUA - Libor USD</b>						
	3M	0,22	↑ 0,48	5,80	5,80	28,29	1,28
	6M	0,25	↑ 0,39	1,02	1,02	8,77	1,45
	12M	0,33	↑ 0,16	0,27	0,27	2,54	1,83
	<b>Zona Euro - EURIBOR</b>						
	3M	-0,33	→ 0,00	0,00	0,00	-3,14	-0,27
	6M	-0,27	→ 0,00	-6,69	-6,69	-22,62	-0,16
	12M	-0,15	↑ 1,32	-19,08	-19,08	-90,24	-0,03
	<b>Angola - Luibor</b>						
	O/n	9,17	↑ 0,38	0,04	63,58	23,68	11,01
	3M	11,50	→ 0,00	5,79	29,62	21,18	12,55
	6M	12,66	→ 0,00	6,22	26,44	21,52	13,01
	12M	14,50	→ 0,00	4,66	26,60	23,03	13,85
	<b>Taxas de Juro de Longo Prazo</b>						
	EUA - Treasury 10 anos	2,45	↓ -1,87	0,10	0,46	2,64	1,32
	ZONA EURO - Bond 10 anos	0,37	↑ 1,91	-19,95	67,79	0,50	-0,21