

ESPAÇO ANGOLA

- O FMI concluiu a quarta revisão do Programa de Financiamento Ampliado com Angola. A avaliação resultou na cedência imediata de 487,5 milhões USD, passando para um total de 2,9 mil milhões USD, sendo que o montante deverá ser utilizado para dar continuidade as reformas estruturais e apoiar o combate à COVID-19.
- O saldo da balança comercial referente ao IIIº trimestre de 2020 fixou-se em 2.814,1 milhões USD. O desempenho reflecte um aumento de 110,11% face ao período anterior, suportado pelo aumento das exportações (+49,89%), superior ao incremento das importações (+11,74%), com impactos sobre o Produto Interno Bruto.

ESPAÇO INTERNACIONAL

África do Sul

- A Produção Industrial contraiu 3,5% em Novembro de 2020. A variação homóloga compara com os 3,4% apurados em Outubro, suportada pela queda na produção de petróleo, produtos químicos, borracha e produtos plásticos, em 9,6%, com possíveis efeitos sobre o crescimento económico do país.

MERCADOS

PETROLÍFERO

- Brent: **+1,65%** (56,58 USD/barril). As expectativas em torno de uma redução nas reservas norte-americanas de crude beneficiaram a cotação do crude.

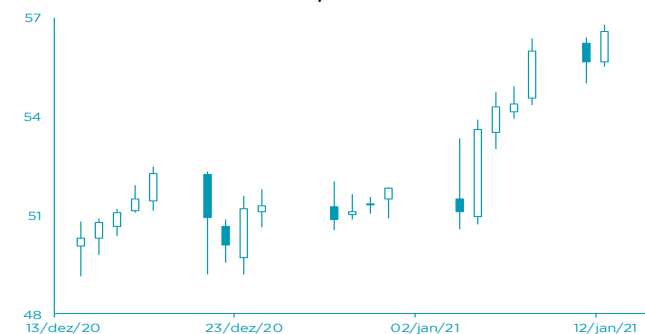

FONTE: Bloomberg

CAMBIAL

- EUR: **+0,46%** (1,2207 USD). A deterioração do mercado de trabalho nos EUA, e a adopção de mais estímulos económicos penalizou o dólar.

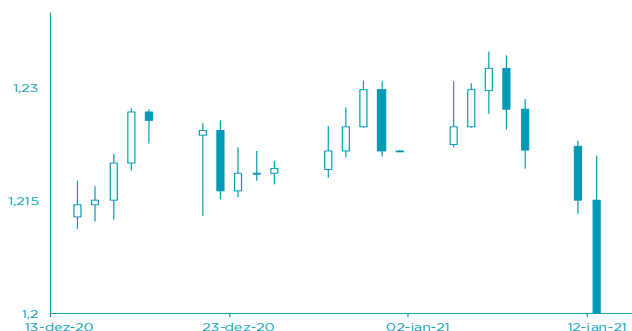

FONTE: Bloomberg

AGENDA ECONÓMICA

País	Indicador Económico	Data/Hora (UTC)	Período	Última Informação	Expectativas Analistas
Itália	Produção Industrial WDA var. homóloga	13/01/2021	Novembro	-2.1%	-2.6%
EUA	Índice de Preços ao Consumidor var. mensal	13/01/2021	Dezembro	0.2%	0.4%
EUA	Índice de Preços ao Consumidor excl. alimentos e energia var. mensal	13/01/2021	Dezembro	0.2%	0.1%
EUA	Índice de Preços ao Consumidor var. homóloga	13/01/2021	Dezembro	1.2%	1.3%
EUA	Posição mensal do orçamento	13/01/2021	Dezembro	-\$145.3b	-\$123.5b
Japão	Encomendas de máquinas core var. mensal	14/01/2021	Novembro	17.1%	-6.5%
Japão	Índice de Preços ao Produtor var. homóloga	14/01/2021	Dezembro	-2.2%	-2.2%

FONTE: Bloomberg

YIELD DOS EUROBONDS

País	Emissão	Maturidade	8/jan	1/jan	dez/20	nov/20	out/20
Angola	04/11/2015	12/11/2025	8,33	8,37	8,37	10,61	13,37
Angola	02/05/2018	09/05/2028	8,43	8,92	8,92	10,23	12,66
Angola	02/05/2018	08/05/2048	9,53	9,92	9,92	10,76	12,33
Angola	19/11/2019	26/11/2029	8,49	8,93	8,93	10,09	12,09
Angola	19/11/2019	26/11/2049	9,49	9,89	9,89	10,66	12,05
Nigéria	15/02/2018	23/02/2038	6,82	7,03	7,03	7,29	8,53
Quénia	21/02/2018	28/02/2028	5,00	5,15	5,15	5,54	6,44

FONTE: Bloomberg

Nota: Os Eurobonds foram emitidos em dólares.

INDICADORES DE MERCADO

Índices	Fecho	Variação			1 Ano		
		1 Dia	MTD	YTD	Max	Min	
Índices bolsistas	Dow Jones (EUA)	31 008,69	↓ -0,29	1,51	1,51	1,51	31 193,40
	S&P 500 (EUA)	3 799,61	↓ -0,66	1,20	1,20	1,20	3 826,69
	Nasdaq (EUA)	13 036,43	↓ -1,25	1,43	1,43	1,43	13 208,09
	Dax 30 (Alemanha)	13 936,66	↓ -0,80	1,50	1,50	1,50	14 131,52
	FTSE 100 (Inglaterra)	6 798,48	↓ -1,09	4,54	4,54	4,54	7 689,67
	PSI20 (Portugal)	5 137,93	↓ -2,05	4,67	4,67	4,67	5 454,21
	Nikkei 225 (Japão)	28 164,34	↑ 0,09	3,69	3,69	3,69	28 503,43
	Bovespa (Brasil)	123 255,10	↓ -1,46	4,18	4,18	4,18	125 323,50
	CSI 300 (China)	5 596,35	↑ 2,85	6,89	6,89	6,89	5 644,72
	SA All Shares (África do Sul)	63 759,93	→ 0,00	6,95	6,95	6,95	64 021,92
	MSCI World (Global)	665,76	→ 0,00	1,84	1,84	1,84	669,66
	MSCI Emerging Markets	75 438,39	→ 0,00	5,40	5,40	5,40	75 560,71

Moedas	Fecho	Variação			1 Ano		
		1 Dia	MTD	YTD	Max	Min	
Taxa de câmbio	USD Index	90,0930	↓ -0,41	0,07	0,07	0,07	102,99
	EUR/USD	1,2207	↑ 0,46	0,00	0,00	0,00	1,23
	EUR/CHF	1,0821	↑ 0,03	-0,07	-0,07	-0,07	1,09
	GBP/USD	1,3664	↑ 1,08	0,06	0,06	0,06	1,37
	USD/JPY	103,7600	↓ -0,48	-0,42	-0,42	-0,42	112,23
	Moedas emergentes						
	USD/ZAR	15,2349	↓ -1,90	-3,46	-3,46	-3,46	19,35
	USD/CNY	6,4636	↓ -0,27	1,12	1,12	1,12	7,18
	USD/BRL	5,5077	↑ 1,60	-2,31	-2,31	-2,31	5,97
	USD/KZ	656,9294	↑ 0,94	-1,27	-1,27	-1,27	674,12
	EUR/KZ	801,9805	↑ 0,52	-0,32	-0,32	-0,32	815,15

Commodities	Fecho	Variação			1 Ano		
		1 Dia	MTD	YTD	Max	Min	
Matérias-primas	Energia						
	WTI crude	53,21	↑ 1,84	10,88	10,88	10,88	59,27
	Brent Crude	56,58	↑ 1,65	10,56	10,56	10,56	66,00
	Gás natural	2,75	↑ 0,22	7,72	7,72	7,72	3,45
	Metais Preciosos						
	Ouro	1 839,55	↓ -0,50	-1,79	-1,79	-1,79	2 075,47
	Prata	25,56	↑ 2,60	-3,14	-3,14	-3,14	29,86
	Outros						
	Alumínio	2 008,55	↓ -0,76	2,27	2,27	2,27	2 063,50
	Cobre	360,55	↑ 1,15	3,13	3,13	3,13	373,40
	Baltic dry Index	1 761,00	↑ 9,65	35,36	35,36	35,36	2 097,00
	Commodities (CRY)	172,73	↓ -0,36	4,26	4,26	4,26	184,25

Período	Fecho	Variação			1 Ano		
		1 Dia	MTD	YTD	Max	Min	
Taxas de juro	EUA - Libor USD						
	3M	0,22	↑ 0,48	5,80	5,80	28,29	1,28
	6M	0,25	↑ 0,39	1,02	1,02	8,77	1,45
	12M	0,33	↑ 0,16	0,27	0,27	2,54	1,83
	Zona Euro - EURIBOR						
	3M	-0,33	→ 0,00	0,00	0,00	-3,14	-0,27
	6M	-0,27	→ 0,00	-6,69	-6,69	-22,62	-0,16
	12M	-0,15	↑ 1,32	-19,08	-19,08	-90,24	-0,03
	Angola - Luibor						
	O/n	8,79	→ 0,00	0,04	63,58	23,68	11,01
	3M	11,50	→ 0,00	5,79	29,62	21,18	12,55
	6M	12,66	→ 0,00	6,22	26,44	21,52	13,01
	12M	14,50	→ 0,00	4,66	26,60	23,03	13,85
	Taxas de Juro de Longo Prazo						
	EUA - Treasury 10 anos	2,45	↓ -1,87	0,10	0,46	2,64	1,32
	ZONA EURO - Bond 10 anos	0,37	↑ 1,91	-19,95	67,79	0,50	-0,21