

## ESPAÇO ANGOLA

- O Saldo da Conta Corrente apresentou um **superavit** de 521,5 milhões USD, no IIIº trimestre de 2020. O montante compara com o déficit de 1.363,8 milhões USD apurados no trimestre anterior, suportado pelo desempenho positivo da balança comercial, com impactos sobre a solvabilidade externa do País.
- A taxa de inflação homóloga nacional encerrou o ano de 2020, em 25,10%. O nível representa um incremento de 8,20 p.p. em relação ao mesmo período do ano anterior, e ligeiramente acima da taxa fixada pelo Governo, de 25%. Em termos mensais, a taxa situou-se em 2,06% (+0,15 p.p.), suportada pelo aumento dos preços da Classe 01. Alimentação e Bebidas não Alcoólicas (+2,41%).

## ESPAÇO INTERNACIONAL

### Japão

- O **superavit** da Conta Corrente fixou-se em 1.874 mil milhões de JPY, em Novembro último. O registo representa um incremento homólogo de 28,71%, justificado pelo aumento do **superavit** da conta de bens e serviços em 177,07%, com efeitos sobre o crescimento da terceira maior economia do mundo.

### MERCADOS

#### PETROLÍFERO

- **Brent: -0,59% (55,66 USD/barril).** O aumento das restrições em todo o mundo devido a segunda vaga da pandemia penalizou a *commodity*.

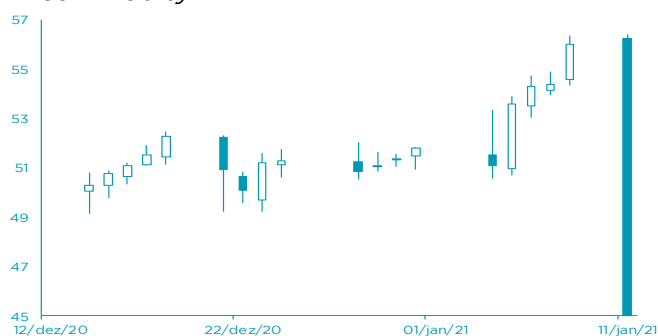

FONTE: Bloomberg

#### CAMBIAL

- **EUR: -0,55% (1,2151 USD).** Os ajustamentos nas expectativas dos investidores em relação aos resultados das eleições presidenciais nos EUA favoreceram o dólar.

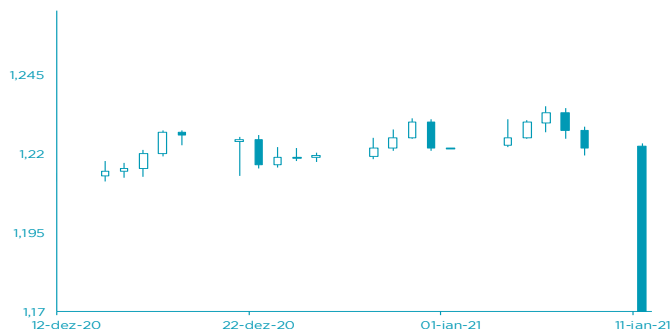

FONTE: Bloomberg

## AGENDA ECONÓMICA

País	Indicador Económico	Data/Hora (UTC)	Período	Última Informação	Expectativas Analistas
Japão	Conta corrente	12/01/2021	Novembro	¥2144.7b	¥1552.0b
Rússia	Índice de Preços ao Consumidor var. homóloga	12/01/2021	Dezembro F	4.9%	--
Rússia	Índice de Preços ao Consumidor core var. mensal	12/01/2021	Dezembro	0.5%	0.5%
Japão	Stock de moeda M2 var. homóloga	13/01/2021	Dezembro	9.1%	9.2%
Japão	Stock de moeda M3 var. homóloga	13/01/2021	Dezembro	7.6%	7.6%
Japão	Encomendas de ferramentas de máquinas var. homóloga	13/01/2021	Dezembro P	8.6%	--
Itália	Produção Industrial var. mensal	13/01/2021	Novembro	1.3%	-0.3%

FONTE: Bloomberg

## YIELD DOS EUROBONDS

País	Emissão	Maturidade	8/jan	1/jan	dez/20	nov/20	out/20
Angola	04/11/2015	12/11/2025	8,33	8,37	8,37	10,61	13,37
Angola	02/05/2018	09/05/2028	8,43	8,92	8,92	10,23	12,66
Angola	02/05/2018	08/05/2048	9,53	9,92	9,92	10,76	12,33
Angola	19/11/2019	26/11/2029	8,49	8,93	8,93	10,09	12,09
Angola	19/11/2019	26/11/2049	9,49	9,89	9,89	10,66	12,05
Nigéria	15/02/2018	23/02/2038	6,82	7,03	7,03	7,29	8,53
Quénia	21/02/2018	28/02/2028	5,00	5,15	5,15	5,54	6,44

FONTE: Bloomberg

Nota: Os Eurobonds foram emitidos em dólares.

## INDICADORES DEMERCADO

Índices bolsistas	Índices	Fecho	Variação			1 Ano	
			1 Dia	MTD	YTD	Max	Min
	Dow Jones (EUA)	31 097,97	↑ 0,18	1,31	1,31	1,31	31 193,40
	S&P 500 (EUA)	3 824,68	↑ 0,55	1,16	1,16	1,16	3 826,69
	Nasdaq (EUA)	13 201,98	↑ 1,03	1,15	1,15	1,15	13 208,09
	Dax 30 (Alemanha)	14 049,53	↑ 0,58	1,59	1,59	1,59	14 131,52
	FTSE 100 (Inglaterra)	6 873,26	↑ 0,24	5,23	5,23	5,23	7 689,67
	PSI20 (Portugal)	5 245,52	↓ -0,69	4,89	4,89	4,89	5 454,21
	Nikkei 225 (Japão)	28 139,03	↑ 2,36	2,62	2,62	2,62	28 287,37
	Bovespa (Brasil)	125 076,60	↑ 2,20	3,56	3,56	3,56	125 323,50
	CSI 300 (China)	5 441,16	↓ -0,99	7,24	7,24	7,24	5 588,57
	SA All Shares (África do Sul)	63 519,18	→ 0,00	7,32	7,32	7,32	64 021,92
	MSCI World (Global)	669,66	→ 0,00	1,76	1,76	1,76	669,66
	MSCI Emerging Markets	75 382,29	→ 0,00	5,22	5,22	5,22	75 438,39

Taxa de câmbio	Moedas	Fecho	Variação			1 Ano	
			1 Dia	MTD	YTD	Max	Min
	USD Index	90,4650	↑ 0,41	0,55	0,55	0,55	102,99
	EUR/USD	1,2151	↓ -0,55	-0,48	-0,48	-0,48	1,23
	EUR/CHF	1,0818	↓ -0,05	-0,13	-0,13	-0,13	1,09
	GBP/USD	1,3518	↓ -0,37	-0,87	-0,87	-0,87	1,37
	USD/JPY	104,2600	↑ 0,31	-0,86	-0,86	-0,86	112,23
	<b>Moedas emergentes</b>						
	USD/ZAR	15,5302	↑ 1,52	-5,07	-5,07	-5,07	19,35
	USD/CNY	6,4814	↑ 0,11	0,99	0,99	0,99	7,18
	USD/BRL	5,4212	↑ 0,38	-5,61	-5,61	-5,61	5,97
	USD/KZ	650,7875	↓ -0,86	-1,17	-1,17	-1,17	674,12
	EUR/KZ	797,8615	↓ -0,51	-0,68	-0,68	-0,68	815,15

Matérias-primas	Commodities	Fecho	Variação			1 Ano		
			1 Dia	MTD	YTD	Max	Min	
	Energia							
	WTI crude	52,25	↑	0,02	8,20	8,20	8,20	59,27
	Brent Crude	55,66	↓	-0,59	7,90	7,90	7,90	66,00
	Gás natural	2,75	↑	1,74	11,58	11,58	11,58	3,45
	Metais Preciosos							
	Ouro	1 848,72	↓	-0,02	-1,82	-1,82	-1,82	2 075,47
	Prata	24,91	↓	-2,01	-3,46	-3,46	-3,46	29,86
	Outros							
Alumínio	2 024,00	↓	-0,21	1,77	1,77	1,77	2 063,50	
Cobre	356,45	↓	-2,97	2,69	2,69	2,69	373,40	
Baltic dry Index	1 606,00	↑	10,91	28,92	28,92	28,92	2 097,00	
Commodities (CRY)	173,35	↑	0,60	2,94	2,94	2,94	184,44	

Taxas de juro	Período	Fecho	Variação			1 Ano		
			1 Dia	MTD	YTD	Max	Min	
	EUA - Libor USD							
	3M	0,22	📈	0,48	5,80	5,80	28,29	1,28
	6M	0,25	📈	0,39	1,02	1,02	8,77	1,45
	12M	0,33	📈	0,16	0,27	0,27	2,54	1,83
	Zona Euro - EURIBOR							
	3M	-0,33	➡️	0,00	0,00	0,00	-3,14	-0,27
	6M	-0,27	➡️	0,00	-6,69	-6,69	-22,62	-0,16
	12M	-0,15	📈	1,32	-19,08	-19,08	-90,24	-0,03
Angola - Luibor								
O/n	8,54	📉	-1,23	0,04	63,58	23,68	11,01	
3M	11,50	➡️	0,00	5,79	29,62	21,18	12,55	
6M	12,66	➡️	0,00	6,22	26,44	21,52	13,01	
12M	14,50	➡️	0,00	4,66	26,60	23,03	13,85	
Taxas de Juro de Longo Prazo								
EUA - Treasury 10 anos	2,45	📉	-1,87	0,10	0,46	2,64	1,32	
ZONA EURO - Bond 10 anos	0,37	📈	1,91	-19,95	67,79	0,50	-0,21	