

ESPAÇO ANGOLA

- O BNA absorveu liquidez no montante de 272.362,39 milhões Kz, via Operações de Mercado Aberto, em Novembro. O registo representa um incremento mensal de 38,75% e cerca de 7 vezes acima do nível registado no período homólogo, em linha com a gestão da liquidez por parte do BNA.
- A taxa de inflação referente ao ano corrente poderá fixar-se em 19,1%, segundo previsões da *The Economist*. As previsões representam uma moderação quando comparadas à evolução prevista para 2020, que se situará acima dos 20% de acordo aos dados do INE de Novembro, e poderá reflectir a moderação na depreciação cambial estimada para 2021.

ESPAÇO INTERNACIONAL

Alemanha

- A produção industrial aumentou 0,9% em Novembro de 2020. O nível representa uma moderação mensal de 2,5 pontos percentuais, tal como a sétima expansão consecutiva, suportado, pelo aumento da produção de bens intermediários em 2,4%, com efeitos sobre a recuperação da economia em 2021.

MERCADOS

PETROLÍFERO

- **Brent: +0,15% (54,38 USD/barril).** O petróleo continua a beneficiar da decisão de corte extra da produção petrolífera da Arábia Saudita.

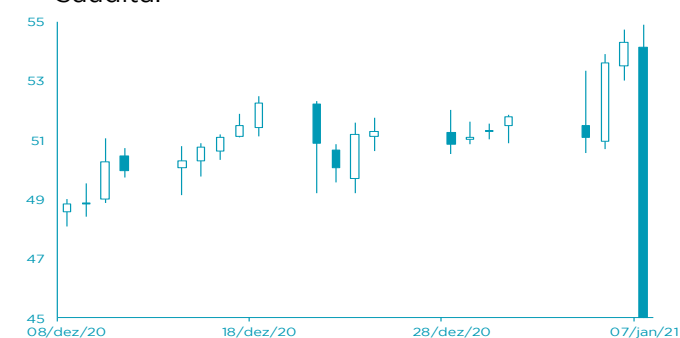

FONTE: Bloomberg

CAMBIAL

- **EUR: -0,45% (1,2272 USD).** Os ajustamentos nas expectativas dos investidores penalizaram a cotação da moeda única europeia.

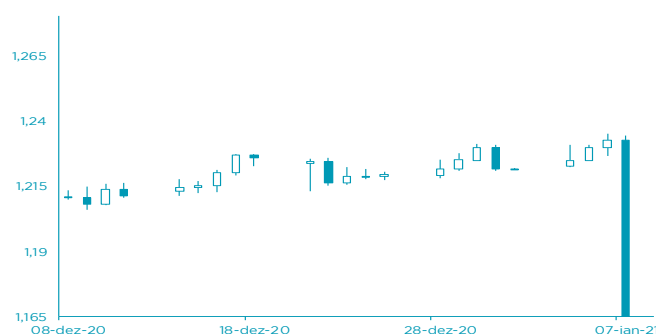

FONTE: Bloomberg

AGENDA ECONÓMICA

País	Indicador Económico	Data/Hora (UTC)	Período	Última Informação	Expectativas Analistas
França	Produção Industrial var. mensal	8/1/2021	Novembro	1.6%	-1.0%
Canadá	Taxa de Desemprego	8/1/2021	Dezembro	8.5%	8.6%
França	Saldo da Conta Corrente	8/1/2021	Novembro	-3.700.000.000	--
EUA	Taxa de Desemprego	8/1/2021	Dezembro	12.0%	--
EUA	Crédito ao Consumo	8/1/2021	Novembro	\$7.228.000.000	\$9.000.000.000
EUA	Taxa de Desemprego	8/1/2021	Dezembro	6.7%	6.8%
EUA	Saldo da Conta Corrente	8/1/2021	Novembro	22.500.000.000	24.000.000.000

FONTE: Bloomberg

YIELD DOS EUROBONDS

País	Emissão	Maturidade	1/jan	25/dez	nov/20	out/20	set/20
Angola	04/11/2015	12/11/2025	8,37	9,31	10,61	13,37	12,89
Angola	02/05/2018	09/05/2028	8,92	9,19	10,23	12,66	12,36
Angola	02/05/2018	08/05/2048	9,92	10,07	10,76	12,33	12,06
Angola	19/11/2019	26/11/2029	8,93	9,17	10,09	12,09	11,66
Angola	19/11/2019	26/11/2049	9,89	10,01	10,66	12,05	11,75
Nigéria	15/02/2018	23/02/2038	7,03	7,08	7,29	8,53	8,73
Quênia	21/02/2018	28/02/2028	5,15	5,25	5,54	6,44	7,43

FONTE: Bloomberg

Nota: Os Eurobonds foram emitidos em dólares.

INDICADORES DE MERCADO

Índices bolsistas	Índices	Fecho	Variação			1 Ano	
			1 Dia	MTD	YTD	Max	Min
	Dow Jones (EUA)	30 829,40	↑ 1,44	1,42	1,42	1,42	31 193,40
	S&P 500 (EUA)	3 748,14	↑ 0,57	1,27	1,27	1,27	3 811,55
	Nasdaq (EUA)	12 740,79	↓ -0,61	1,39	1,39	1,39	13 090,91
	Dax 30 (Alemanha)	13 891,97	↑ 1,76	1,82	1,82	1,82	14 007,47
	FTSE 100 (Inglaterra)	6 841,86	↑ 3,47	6,14	6,14	6,14	7 689,67
	PSI20 (Portugal)	5 168,32	↑ 3,19	7,83	7,83	7,83	5 454,21
	Nikkei 225 (Japão)	27 490,13	↑ 1,60	2,53	2,53	2,53	28 139,03
	Bovespa (Brasil)	119 100,10	↓ -0,23	2,83	2,83	2,83	122 696,60
	CSI 300 (China)	5 513,66	↑ 1,77	4,73	4,73	4,73	5 547,47
	SA All Shares (África do Sul)	61 857,42	→ 0,00	6,12	6,12	6,12	63 042,88
	MSCI World (Global)	656,33	→ 0,00	1,70	1,70	1,70	665,35
	MSCI Emerging Markets	73 075,35	→ 0,00	2,71	2,71	2,71	73 632,51

Taxa de câmbio	Moedas	Fecho	Variação			1 Ano	
			1 Dia	MTD	YTD	Max	Min
	USD Index	89,8260	↑ 0,33	-0,13	-0,13	-0,13	102,99
	EUR/USD	1,2272	↓ -0,45	0,41	0,41	0,41	1,23
	EUR/CHF	1,0863	↑ 0,31	-0,45	-0,45	-0,45	1,09
	GBP/USD	1,3568	↓ -0,29	-0,72	-0,72	-0,72	1,37
	USD/JPY	103,8100	↑ 0,75	-0,59	-0,59	-0,59	112,23
	Moedas emergentes						
	USD/ZAR	15,4388	↑ 2,45	-4,34	-4,34	-4,34	19,35
	USD/CNY	6,4783	↑ 0,24	0,94	0,94	0,94	7,18
	USD/BRL	5,3006	↑ 0,45	-3,75	-3,75	-3,75	5,97
	USD/KZ	652,7404	↓ -0,58	-1,05	-1,05	-1,05	674,12
	EUR/KZ	800,8582	↓ -1,04	-1,45	-1,45	-1,45	815,15

Matérias-primas	Commodities	Fecho	Variação			1 Ano		
			1 Dia	MTD	YTD	Max	Min	
	Energia							
	WTI crude	50,83	↑	0,40	5,40	5,40	5,40	65,65
	Brent Crude	54,38	↑	0,15	5,62	5,62	5,62	71,75
	Gás natural	2,73	↑	0,48	5,59	5,59	5,59	3,45
	Metais Preciosos							
	Ouro	1.911,15	↑	0,18	0,73	0,73	0,73	2.075,47
	Prata	27,14	↓	-0,55	2,27	2,27	2,27	29,86
	Outros							
Alumínio	2.031,00	↓	-0,27	2,77	2,77	2,77	2.063,50	
Cobre	369,60	↑	1,25	5,75	5,75	5,75	373,40	
Baltic dry Index	1.425,00	↑	0,49	6,00	6,00	6,00	2.097,00	
Commodities (CRY)	172,11	↑	0,23	2,69	2,69	2,69	186,88	

Taxas de juro	Período	Fecho	Variação			1 Ano		
			1 Dia	MTD	YTD	Max	Min	
	EUA - Libor USD							
	3M	0,24	↑	0,48	5,80	5,80	28,29	1,28
	6M	0,25	↑	0,39	1,02	1,02	8,77	1,45
	12M	0,33	↑	0,16	0,27	0,27	2,54	1,83
	Zona Euro - EURIBOR							
	3M	-0,33	→	0,00	0,00	0,00	-3,14	-0,27
	6M	-0,27	→	0,00	-6,69	-6,69	-22,62	-0,16
	12M	-0,15	↑	1,32	-19,08	-19,08	-90,24	-0,03
Angola - Luibor								
O/n	9,77	→	0,00	0,04	63,58	23,68	11,01	
3M	11,50	→	0,00	5,79	29,62	21,18	12,55	
6M	12,66	→	0,00	6,22	26,44	21,52	13,01	
12M	14,50	→	0,00	4,66	26,60	23,03	13,85	
Taxas de Juro de Longo Prazo								
EUA - Treasury 10 anos	2,45	↓	-1,87	0,10	0,46	2,64	1,32	
ZONA EURO - Bond 10 anos	0,37	↑	1,91	-19,95	67,79	0,50	-0,21	