

## ESPAÇO ANGOLA

- **A *The Economist* prevê uma taxa de crescimento da economia de -0,1% em 2021.** As previsões foram baseadas na evolução do preço do petróleo e na manutenção dos efeitos da paralisação parcial das actividades económicas e da restrição à mobilidade das pessoas, impostas pela COVID-19. Se a previsão se efectivar, a economia angolana poderá registar a sexta contracção consecutiva.
- **A taxa de câmbio do Kwanza face ao dólar norte-americano fixou-se em 656,225 Kz/USD em Dezembro de 2020.** O nível representa uma depreciação anual de 26,52%. Em termos acumulados, desde a alteração do regime cambial, até o mês de Dezembro de 2020, a depreciação atingiu 74,72%, com efeitos nas contas externas.

## ESPAÇO INTERNACIONAL

### França

- **A confiança do consumidor fixou-se em 95 pontos em Dezembro último.** O registo representa um aumento mensal de 6 pontos, sustentado pelas melhorias nas expectativas da situação financeira das famílias (-4 pontos), capacidade de poupança (24 pontos), intenções de compra (-13) e desemprego (68 pontos).

### MERCADOS

#### PETROLÍFERO

- **Brent: +1,31% (54,30 USD/barril).** A decisão da Arábia Saudita em cortar voluntariamente a produção de petróleo em Fevereiro beneficiou o crude.

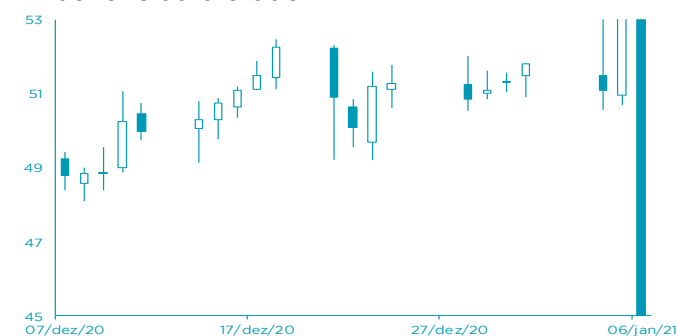

FONTE: Bloomberg

#### CAMBIAL

- **EUR: +0,24% (1,2327 USD).** A melhoria da confiança do consumidor em França favoreceu a moeda única europeia.

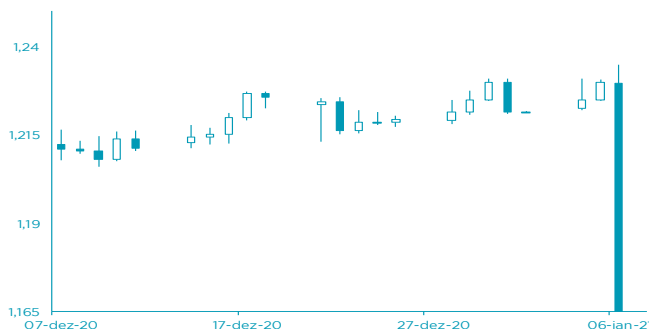

FONTE: Bloomberg

## AGENDA ECONÓMICA

País	Indicador Económico	Data/Hora (UTC)	Período	Última Informação	Expectativas Analistas
EUA	Pedidos de Subsídio de Desemprego	07/01/2021	Janeiro	787.000	--
Itália	Índice de Preços no Consumidor Harmonizado var. homóloga	07/01/2021	Dezembro P	-0.3%	-0.3%
EUA	Balança Comercial	07/01/2021	Novembro	-\$63.1b	-\$67.0b
Zona Euro	Índice de Preços no Consumidor var.mensal	07/01/2021	Dezembro P	-0.3%	0.4%
Zona Euro	Confiança do Consumidor	07/01/2021	Dezembro F	-13.9	--
Zona Euro	Confiança Industrial	07/01/2021	Dezembro	-10.1	-8.7
Alemanha	Produção Industrial var. mensal SA	08/01/2021	Novembro	3.2%	0.7%

FONTE: Bloomberg

## YIELD DOS EUROBONDS

País	Emissão	Maturidade	1/jan	25/dez	nov/20	out/20	set/20
Angola	04/11/2015	12/11/2025	8,37	9,31	10,61	13,37	12,89
Angola	02/05/2018	09/05/2028	8,92	9,19	10,23	12,66	12,36
Angola	02/05/2018	08/05/2048	9,92	10,07	10,76	12,33	12,06
Angola	19/11/2019	26/11/2029	8,93	9,17	10,09	12,09	11,66
Angola	19/11/2019	26/11/2049	9,89	10,01	10,66	12,05	11,75
Nigéria	15/02/2018	23/02/2038	7,03	7,08	7,29	8,53	8,73
Quênia	21/02/2018	28/02/2028	5,15	5,25	5,54	6,44	7,43

FONTE: Bloomberg

Nota: Os Eurobonds foram emitidos em dólares.

## INDICADORES DE MERCADO

Índices	Fecho	Variação			1 Ano		
			1 Dia	MTD	YTD	Max	Min
Dow Jones (EUA)	30 391,60	↑	0,55	0,73	0,73	0,73	31 022,65
S&P 500 (EUA)	3 726,86	↑	0,71	-0,21	-0,21	-0,21	3 783,04
Nasdaq (EUA)	12 818,96	↑	0,95	-1,14	-1,14	-1,14	12 973,33
Dax 30 (Alemanha)	13 651,22	↓	-0,55	1,26	1,26	1,26	13 919,23
FTSE 100 (Inglaterra)	6 612,25	↑	0,61	5,90	5,90	5,90	7 689,67
PSI20 (Portugal)	5 008,53	↑	0,31	5,51	5,51	5,51	5 454,21
Nikkei 225 (Japão)	27 055,94	↓	-0,38	0,17	0,17	0,17	27 624,73
Bovespa (Brasil)	119 376,20	↑	0,44	0,07	0,07	0,07	120 924,30
CSI 300 (China)	5 417,67	↑	0,92	4,26	4,26	4,26	5 481,70
SA All Shares (África do Sul)	60 921,37	→	0,00	4,12	4,12	4,12	61 977,97
MSCI World (Global)	652,34	→	0,00	0,32	0,32	0,32	656,33
MSCI Emerging Markets	73 348,35	→	0,00	1,93	1,93	1,93	73 348,35

Moedas	Fecho	Variação			1 Ano		
			1 Dia	MTD	YTD	Max	Min
USD Index	89,5300	↑	0,11	-0,47	-0,47	-0,47	102,99
EUR/USD	1,2327	↑	0,24	0,82	0,82	0,82	1,23
EUR/CHF	1,0829	↑	0,26	-0,16	-0,16	-0,16	1,09
GBP/USD	1,3608	↓	-0,14	-0,58	-0,58	-0,58	1,37
USD/JPY	103,0400	↑	0,31	0,04	0,04	0,04	112,23
<b>Moedas emergentes</b>							
USD/ZAR	15,0692	↑	0,49	-2,44	-2,44	-2,44	19,35
USD/CNY	6,4629	↑	0,11	1,09	1,09	1,09	7,18
USD/BRL	5,2766	↑	0,09	-1,93	-1,93	-1,93	5,97
USD/KZ	656,5292	↑	0,07	-1,39	-1,39	-1,39	674,12
EUR/KZ	809,2867	↑	0,30	-2,19	-2,19	-2,19	815,15

Matérias-primas	Commodities	Fecho	Variação			1 Ano		
			1 Dia	MTD	YTD	Max	Min	
	Energia							
	WTI crude	50,63	↑	1,40	5,30	5,30	5,30	65,65
	Brent Crude	54,30	↑	1,31	5,71	5,71	5,71	71,75
	Gás natural	2,72	↑	0,52	7,80	7,80	7,80	3,45
	Metais Preciosos							
	Ouro	1 907,66	↓	-2,18	1,48	1,48	1,48	2 075,47
	Prata	27,29	↓	-0,95	2,86	2,86	2,86	29,86
	Outros							
Alumínio	2 036,50	↑	0,41	2,91	2,91	2,91	2 063,50	
Cobre	365,05	↑	0,30	4,35	4,35	4,35	370,75	
Baltic dry Index	1 418,00	↑	3,20	4,32	4,32	4,32	2 097,00	
Commodities (CRY)	171,70	↑	2,60	2,57	2,57	2,57	187,02	

Taxas de juro	Período	Fecho	Variação			1 Ano		
				1 Dia	MTD	YTD	Max	Min
	EUA - Libor USD							
	3M	0,24	↑	0,48	5,80	5,80	28,29	1,28
	6M	0,26	↑	0,39	1,02	1,02	8,77	1,45
	12M	0,34	↑	0,16	0,27	0,27	2,54	1,83
	Zona Euro - EURIBOR							
	3M	-0,33	→	0,00	0,00	0,00	-3,14	-0,27
	6M	-0,27	→	0,00	-6,69	-6,69	-22,62	-0,16
	12M	-0,15	↑	1,32	-19,08	-19,08	-90,24	-0,03
Angola - Luibor								
O/n	9,77	→	0,00	0,04	63,58	23,68	11,01	
3M	11,50	→	0,00	5,79	29,62	21,18	12,55	
6M	12,66	→	0,00	6,22	26,44	21,52	13,01	
12M	14,50	→	0,00	4,66	26,60	23,03	13,85	
Taxas de Juro de Longo Prazo								
EUA - Treasury 10 anos	2,45	↓	-1,87	0,10	0,46	2,64	1,32	
ZONA EURO - Bond 10 anos	0,37	↑	1,91	-19,95	67,79	0,50	-0,21	