

ESPAÇO ANGOLA

- O Banco Mundial reviu em baixa as perspectivas de crescimento económico, para 0,9%. O nível revela uma redução de 2,2 p.p. face às projecções anteriores, o que poderá reflectir os desafios económicos e financeiros impostos pela COVID-19. Para 2022, a instituição prevê uma expansão de 3,5%.
- O mercado secundário de dívida pública negociou 10.806,57 milhões Kz na sessão realizada ontem. O montante representa um incremento semanal de 14,21%, suportado pelo crescimento das transacções das Obrigações do Tesouro Não Reajustáveis (OT-NR) em 43,67% para 4.778,79 milhões Kz, com impactos sobre a profundidade do mercado.

ESPAÇO INTERNACIONAL

Japão

- A confiança do consumidor reduziu para 31,80 pontos em Dezembro de 2020. O nível compara os 33,70 pontos apurados em Novembro, tal como, o menor desempenho dos últimos quatro meses, justificado, essencialmente, pelo ressurgimento da COVID-19, com efeitos sobre o nível de consumo na terceira maior economia mundo.

MERCADOS

PETROLÍFERO

- Brent: +4,91% (53,60 USD/barril). A decisão da OPEP+ em manter as quotas de produção até Fevereiro próximo beneficiou o crude.

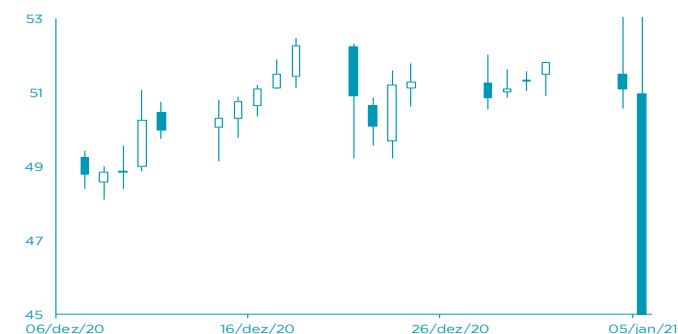

FONTE: Bloomberg

CAMBIAL

- EUR: +0,41% (1,2298 USD). As incertezas em relação ao partido que controlará o Senado norte-americano penalizou o dólar.

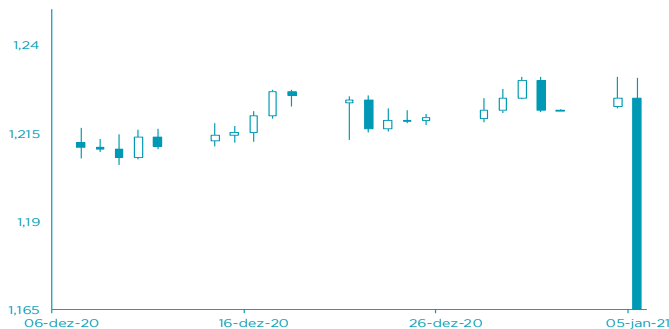

FONTE: Bloomberg

AGENDA ECONÓMICA

País	Indicador Económico	Data/Hora (UTC)	Período	Última Informação	Expectativas Analistas
EUA	Mudança de Emprego ADP	06/01/2021	Dezembro	307.000	50.000
Alemanha	Índice de Preços no Consumidor var. homóloga	06/01/2021	Dezembro P	-0.3%	-0.2%
França	PMI Serviços Markit	06/01/2021	Dezembro F	49.2	49.2
Zona Euro	Índice de Preços no Produtor var. mensal	06/01/2021	Novembro	0.4%	0.1%
EUA	PMI Serviços Markit	06/01/2021	Dezembro F	55.7	--
França	Confiança do Consumidor	06/01/2021	Dezembro	90	92
EUA	Aplicativos de hipoteca de MBA	06/01/2021	Janeiro	0.8%	--

FONTE: Bloomberg

YIELD DOS EUROBONDS

País	Emissão	Maturidade	1/jan	25/dez	nov/20	out/20	set/20
Angola	04/11/2015	12/11/2025	8,37	9,31	10,61	13,37	12,89
Angola	02/05/2018	09/05/2028	8,92	9,19	10,23	12,66	12,36
Angola	02/05/2018	08/05/2048	9,92	10,07	10,76	12,33	12,06
Angola	19/11/2019	26/11/2029	8,93	9,17	10,09	12,09	11,66
Angola	19/11/2019	26/11/2049	9,89	10,01	10,66	12,05	11,75
Nigéria	15/02/2018	23/02/2038	7,03	7,08	7,29	8,53	8,73
Quênia	21/02/2018	28/02/2028	5,15	5,25	5,54	6,44	7,43

FONTE: Bloomberg

Nota: Os Eurobonds foram emitidos em dólares.

INDICADORES DE MERCADO

	Índices	Fecho	Variação			1 Ano	
			1 Dia	MTD	YTD	Max	Min
Índices bolsistas	Dow Jones (EUA)	30 223,89	↓ -1,25	-0,70	-0,70	-0,70	30 674,28
	S&P 500 (EUA)	3 700,65	↓ -1,48	-0,78	-0,78	-0,78	3 769,99
	Nasdaq (EUA)	12 698,45	↓ -1,47	-0,54	-0,54	-0,54	12 973,33
	Dax 30 (Alemanha)	13 726,74	↑ 0,06	-0,49	-0,49	-0,49	13 907,13
	FTSE 100 (Inglaterra)	6 571,88	↑ 1,72	2,35	2,35	2,35	7 689,67
	PSI20 (Portugal)	4 993,00	↑ 1,93	2,25	2,25	2,25	5 454,21
	Nikkei 225 (Japão)	27 158,63	↓ -0,37	-1,41	-1,41	-1,41	27 602,52
	Bovespa (Brasil)	118 854,70	↓ -0,14	0,30	0,30	0,30	120 353,80
	CSI 300 (China)	5 368,51	↑ 1,91	3,31	3,31	3,31	5 433,47
	SA All Shares (África do Sul)	60 479,42	→ 0,00	2,55	2,55	2,55	61 169,50
	MSCI World (Global)	649,25	→ 0,00	-0,29	-0,29	-0,29	654,23
	MSCI Emerging Markets	72 322,93	→ 0,00	2,31	2,31	2,31	73 348,35

	Moedas	Fecho	Variação			1 Ano	
			1 Dia	MTD	YTD	Max	Min
Taxa de câmbio	USD Index	89,4360	↓ -0,48	-0,54	-0,54	-0,54	102,99
	EUR/USD	1,2298	↑ 0,41	0,71	0,71	0,71	1,23
	EUR/CHF	1,0801	↑ 0,05	0,08	0,08	0,08	1,09
	GBP/USD	1,3627	↑ 0,41	-0,32	-0,32	-0,32	1,37
	USD/JPY	102,7200	↓ -0,40	0,51	0,51	0,51	112,23
	Moedas emergentes						
	USD/ZAR	14,9963	↑ 1,84	-1,98	-1,98	-1,98	19,35
	USD/CNY	6,4561	↓ -0,08	1,14	1,14	1,14	7,18
	USD/BRL	5,2717	↑ 1,41	-1,48	-1,48	-1,48	5,97
	USD/KZ	656,0739	↑ 0,34	-0,96	-0,96	-0,96	674,12
	EUR/KZ	806,8771	↑ 0,72	-0,91	-0,91	-0,91	811,57

Matérias-primas	Commodities	Fecho	Variação			1 Ano		
			1 Dia	MTD	YTD	Max	Min	
	Energia							
	WTI crude	49,93	↑	4,85	3,01	3,01	3,01	65,65
	Brent Crude	53,60	↑	4,91	3,92	3,92	3,92	71,75
	Gás natural	2,70	↑	4,69	4,53	4,53	4,53	3,45
	Metais Preciosos							
	Ouro	1 950,23	↑	0,67	2,66	2,66	2,66	2 075,47
	Prata	27,55	↑	1,17	3,35	3,35	3,35	29,86
	Outros							
Alumínio	2 028,25	↑	2,77	3,19	3,19	3,19	2 054,00	
Cobre	363,95	↑	2,39	3,79	3,79	3,79	367,40	
Baltic dry Index	1 374,00	↑	0,59	3,81	3,81	3,81	2 097,00	
Commodities (CRY)	167,35	↓	-0,27	2,33	2,33	2,33	187,71	

Taxas de juro	Período	Fecho	Variação			1 Ano		
			1 Dia	MTD	YTD	Max	Min	
	EUA - Libor USD							
	3M	0,24	↑	0,48	5,80	5,80	28,29	1,28
	6M	0,26	↑	0,39	1,02	1,02	8,77	1,45
	12M	0,34	↑	0,16	0,27	0,27	2,54	1,83
	Zona Euro - EURIBOR							
	3M	-0,33	→	0,00	0,00	0,00	-3,14	-0,27
	6M	-0,27	→	0,00	-6,69	-6,69	-22,62	-0,16
	12M	-0,15	↑	1,32	-19,08	-19,08	-90,24	-0,03
Angola - Luibor								
O/n	9,75	→	0,00	0,04	63,58	23,68	11,01	
3M	12,50	→	0,00	5,79	29,62	21,18	12,55	
6M	13,66	→	0,00	6,22	26,44	21,52	13,01	
12M	15,50	→	0,00	4,66	26,60	23,03	13,85	
Taxas de Juro de Longo Prazo								
EUA - Treasury 10 anos	2,45	↓	-1,87	0,10	0,46	2,64	1,32	
ZONA EURO - Bond 10 anos	0,37	↑	1,91	-19,95	67,79	0,50	-0,21	