

## ESPAÇO ANGOLA

- A **Luibor Overnight** fixou-se em **9,75%** na sessão de negociação encerrada ontem. O registo revela uma redução de 0,50 pontos percentuais (p.p.) face a semana anterior, reflexo de uma maior dispersão e dinamismo no mercado interbancário, com impactos sobre a evolução futura das taxas de juros no mercado de crédito.
- As **Reservas Internacionais Líquidas (RIL's)** situaram-se em **8.689,38 milhões USD** no dia **31 de Dezembro de 2020**. O montante reduziu 25,81% em termos homólogos. Em termos brutos as Reservas Internacionais atingiram 14.800,23 milhões USD, cobrindo 11,12 meses de importação do país, acima do critério de convergência da SADC de 6 meses, com reflexos sobre a solvabilidade externa do país.

## ESPAÇO INTERNACIONAL

### França

- O **PMI Manufactureiro** aumentou situou-se em **51,10 pontos** em **Dezembro de 2020**. O nível compara com os 49,6 apurados em Novembro último, reflexo da expansão do sector manufactureiro, que tem vindo a apresentar aumentos em linha com a moderação das medidas restritivas para a contenção da propagação da COVID-19.

### MERCADOS

#### PETROLÍFERO

- **Brent: -1,37% (51,09 USD/barril)**. A redução da procura em alguns países devido a nova vaga da COVID-19 penalizou a cotação.

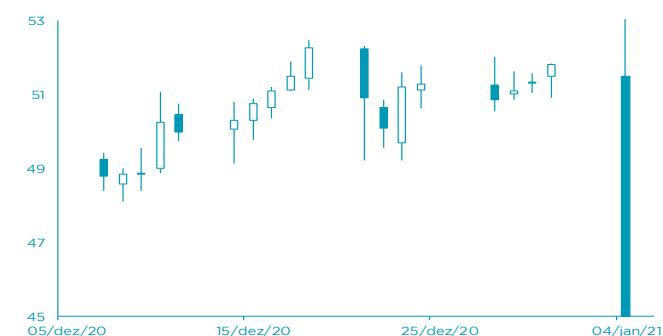

FONTE: Bloomberg

#### CAMBIAL

- **EUR: +0,27% (1,2248 USD)**. A contínua procura dos investidores por activos mais arriscados favoreceu a moeda única europeia.

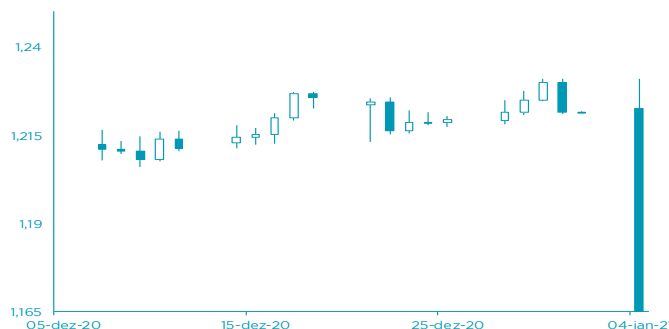

FONTE: Bloomberg

## AGENDA ECONÓMICA

País	Indicador Económico	Data/Hora (UTC)	Período	Última Informação	Expectativas Analistas
Japão	Venda de Veículos var. homóloga	05/01/2021	Dezembro	6.0%	--
Alemanha	Pedidos de subsídio de desemprego	05/01/2021	Dezembro	6.1%	6.2%
França	Índice de Preços no Consumidor var. mensal	05/01/2021	Dezembro P	0.2%	0.4%
Alemanha	Vendas a Retalho NSA var. homóloga	05/01/2021	Novembro	8.2%	4.0%
Japão	Base Monetária var. homóloga	05/01/2021	Dezembro	16.5%	18.0%
Zona Euro	Oferta de Moeda M3 var. homóloga	05/01/2021	Novembro	10.5%	10.6%
França	Índice de Preços no Consumidor var. homóloga	05/01/2021	Dezembro P	0.2%	0.2%

FONTE: Bloomberg

## YIELD DOS EUROBONDS

País	Emissão	Maturidade	1/jan	25/dez	nov/20	out/20	set/20
Angola	04/11/2015	12/11/2025	8,37	9,31	10,61	13,37	12,89
Angola	02/05/2018	09/05/2028	8,92	9,19	10,23	12,66	12,36
Angola	02/05/2018	08/05/2048	9,92	10,07	10,76	12,33	12,06
Angola	19/11/2019	26/11/2029	8,93	9,17	10,09	12,09	11,66
Angola	19/11/2019	26/11/2049	9,89	10,01	10,66	12,05	11,75
Nigéria	15/02/2018	23/02/2038	7,03	7,08	7,29	8,53	8,73
Quênia	21/02/2018	28/02/2028	5,15	5,25	5,54	6,44	7,43

FONTE: Bloomberg

Nota: Os Eurobonds foram emitidos em dólares.

## INDICADORES DE MERCADO

	Índices	Fecho	Variação			1 Ano	
			1 Dia	MTD	YTD	Max	Min
Índices bolsistas	Dow Jones (EUA)	30 606,48	↑ 0,65	-1,25	-1,25	-1,25	30 674,28
	S&P 500 (EUA)	3 756,07	↑ 0,64	-1,48	-1,48	-1,48	3 769,99
	Nasdaq (EUA)	12 888,28	↑ 0,14	-1,47	-1,47	-1,47	12 973,33
	Dax 30 (Alemanha)	13 718,78	↓ -0,31	0,06	0,06	0,06	13 907,13
	FTSE 100 (Inglaterra)	6 460,52	↓ -1,45	1,72	1,72	1,72	7 689,67
	PSI20 (Portugal)	4 898,36	↓ -0,48	1,93	1,93	1,93	5 454,21
	Nikkei 225 (Japão)	27 258,38	↓ -0,68	-1,04	-1,04	-1,04	27 602,52
	Bovespa (Brasil)	119 017,20	↓ -0,33	-0,14	-0,14	-0,14	120 353,80
	CSI 300 (China)	5 267,72	↑ 1,08	2,60	2,60	2,60	5 352,05
	SA All Shares (África do Sul)	59 408,68	→ 0,00	1,80	1,80	1,80	60 591,92
	MSCI World (Global)	654,23	→ 0,00	-0,76	-0,76	-0,76	654,23
	MSCI Emerging Markets	71 720,03	→ 0,00	0,88	0,88	0,88	72 322,93

	Moedas	Fecho	Variação			1 Ano	
			1 Dia	MTD	YTD	Max	Min
Taxa de câmbio	USD Index	89,8690	↓ -0,08	-0,22	-0,22	-0,22	102,99
	EUR/USD	1,2248	↑ 0,27	0,43	0,43	0,43	1,23
	EUR/CHF	1,0795	↓ -0,16	0,11	0,11	0,11	1,09
	GBP/USD	1,3571	↓ -0,74	-0,53	-0,53	-0,53	1,37
	USD/JPY	103,1300	↓ -0,07	0,33	0,33	0,33	112,23
	<b>Moedas emergentes</b>						
	USD/ZAR	14,7258	↑ 0,21	0,26	0,26	0,26	19,35
	USD/CNY	6,4615	↓ -1,01	1,09	1,09	1,09	7,18
	USD/BRL	5,1985	→ 0,00	-1,38	-1,38	-1,38	5,97
	USD/KZ	653,8230	↑ 0,34	-0,11	-0,11	-0,11	674,12
	EUR/KZ	801,0940	↑ 1,31	-0,55	-0,55	-0,55	811,57

Matérias-primas	Commodities	Fecho	Variação			1 Ano		
			1 Dia	MTD	YTD	Max	Min	
	Energia							
	WTI crude	47,62	↓	-1,85	-2,41	-2,41	-2,41	65,65
	Brent Crude	51,09	↓	-1,37	-2,07	-2,07	-2,07	71,75
	Gás natural	2,58	↑	1,65	3,86	3,86	3,86	3,45
	Metais Preciosos							
	Ouro	1 937,17	↑	2,03	2,39	2,39	2,39	2 075,47
	Prata	27,24	↑	3,15	3,32	3,32	3,32	29,86
	Outros							
Alumínio	1 973,60	↓	-1,23	2,77	2,77	2,77	2 054,00	
Cobre	355,45	↑	1,01	1,90	1,90	1,90	364,55	
Baltic dry Index	1 366,00	↑	0,29	0,59	0,59	0,59	2 097,00	
Commodities (CRY)	167,80	↑	0,67	-0,27	-0,27	-0,27	187,87	

Taxas de juro	Período	Fecho	Variação			1 Ano		
			1 Dia	MTD	YTD	Max	Min	
	EUA - Libor USD							
	3M	0,24	↑	0,48	5,80	5,80	28,29	1,28
	6M	0,26	↑	0,39	1,02	1,02	8,77	1,45
	12M	0,34	↑	0,16	0,27	0,27	2,54	1,83
	Zona Euro - EURIBOR							
	3M	-0,33	→	0,00	0,00	0,00	-3,14	-0,27
	6M	-0,27	→	0,00	-6,69	-6,69	-22,62	-0,16
	12M	-0,15	↑	1,32	-19,08	-19,08	-90,24	-0,03
Angola - Luibor								
O/n	9,75	↓	-0,50	0,04	63,58	23,68	11,01	
3M	12,50	→	0,00	5,79	29,62	21,18	12,55	
6M	13,66	→	0,00	6,22	26,44	21,52	13,01	
12M	15,50	→	0,00	4,66	26,60	23,03	13,85	
Taxas de Juro de Longo Prazo								
EUA - Treasury 10 anos	2,45	↓	-1,87	0,10	0,46	2,64	1,32	
ZONA EURO - Bond 10 anos	0,37	↑	1,91	-19,95	67,79	0,50	-0,21	