

## ESPAÇO ANGOLA

- O BNA absorveu do mercado liquidez no montante de 181,59 mil milhões Kz, até o mês de Novembro. As operações efectuadas via Facilidade de Absorção de Liquidez a 7 dias representam cerca de 3 vezes acima do nível registado durante o ano todo de 2019, em linha com a estratégia de gestão da liquidez do BNA.
- As Reservas Internacionais Brutas encerraram o dia 28 de Dezembro em 14.357,82 milhões USD. O nível corresponde a uma redução de 14,72% se compararmos ao primeiro mês de 2020, e permite a cobertura de 10,78 meses de importação, com reflexos sobre a solvabilidade externa do país.

## ESPAÇO INTERNACIONAL

### China

- O Índice PMI Manufactureiro fixou-se em 51,9 pontos durante o mês de Dezembro. O nível corresponde a uma redução de 0,2 pontos face ao mês anterior, tal como o décimo mês consecutivo de crescimento da actividade fabril, reflexo da recuperação da economia após flexibilização dos bloqueios para conter a propagação da COVID-19.

### MERCADOS

#### PETROLÍFERO

- Brent: +1,06% (51,63 USD/barril). A divulgação da queda das reservas petrolíferas nos EUA, em 4,79 milhões barris, na última semana beneficiou o crude.

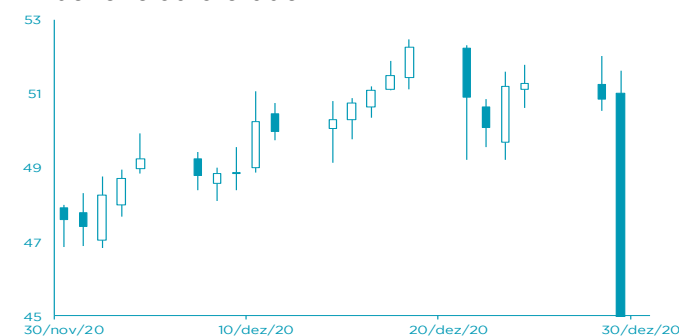

FONTE: Bloomberg

#### CAMBIAL

- EUR: +0,40% (1,2298 USD). A apetência dos investidores por activos mais arriscados, no início do ano, penalizou o dólar.

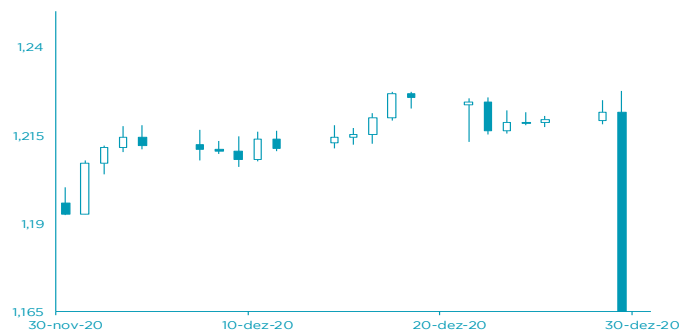

FONTE: Bloomberg

## AGENDA ECONÓMICA

País	Indicador Económico	Data/Hora (UTC)	Período	Última Informação	Expectativas Analistas
EUA	Pedidos contínuos de subsídio de desemprego	31/12/2020	19 de Dezembro	533.700	--
Rússia	Índice de Preços ao Consumidor var. homóloga	31/12/2020	Dezembro P	4.4%	4.8%
Rússia	Índice de Preços ao Consumidor var. mensal	31/12/2020	Dezembro P	0.7%	0.7%
Alemanha	Vendas a retalho var. Mensal	4/1/2021	Novembro	2.6%	-2.0%
Japão	PMI Manufactureiro Jibun	4/1/2021	Dezembro F	49.7	--
Japão	Venda de veículos var. homóloga	4/1/2021	Dezembro	6.0%	--
Itália	PMI Manufactureiro Markit	4/1/2021	Dezembro	51.5	53.5

FONTE: Bloomberg

## YIELD DOS EUROBONDS

País	Emissão	Maturidade	25/dez	18/dez	nov/20	out/20	set/20
Angola	04/11/2015	12/11/2025	9,31	9,25	10,61	13,37	12,89
Angola	02/05/2018	09/05/2028	9,19	9,09	10,23	12,66	12,36
Angola	02/05/2018	08/05/2048	10,07	9,97	10,76	12,33	12,06
Angola	19/11/2019	26/11/2029	9,17	9,07	10,09	12,09	11,66
Angola	19/11/2019	26/11/2049	10,01	9,94	10,66	12,05	11,75
Nigéria	15/02/2018	23/02/2038	7,08	7,02	7,29	8,53	8,73
Quênia	21/02/2018	28/02/2028	5,25	5,21	5,54	6,44	7,43

FONTE: Bloomberg

Nota: Os Eurobonds foram emitidos em dólares.

Taxas de juro	Período	Fecho	Variação			1 Ano		
			1 Dia	MTD	YTD	Max	Min	
	EUA - Libor USD							
	3M	0,24	↑	0,48	5,80	5,80	28,29	1,28
	6M	0,27	↑	0,39	1,02	1,02	8,77	1,45
	12M	0,34	↑	0,16	0,27	0,27	2,54	1,83
	Zona Euro - EURIBOR							
	3M	-0,33	→	0,00	0,00	0,00	-3,14	-0,27
	6M	-0,27	→	0,00	-6,69	-6,69	-22,62	-0,16
	12M	-0,15	↑	1,32	-19,08	-19,08	-90,24	-0,03
Angola - Luibor								
O/n	10,52	→	0,00	0,04	63,58	23,68	11,01	
3M	12,50	→	0,00	5,79	29,62	21,18	12,55	
6M	13,66	→	0,00	6,22	26,44	21,52	13,01	
12M	15,50	→	0,00	4,66	26,60	23,03	13,85	
Taxas de Juro de Longo Prazo								
EUA - Treasury 10 anos	2,45	↓	-1,87	0,10	0,46	2,64	1,32	
ZONA FURO - Bond 10 anos	0,37	↑	1,91	-19,95	67,79	0,50	-0,21	