

## ESPAÇO ANGOLA

- O nível médio de facturamento das empresas situou-se em 270.786,13 mil Kz em Outubro último. O montante corresponde um aumento mensal de 1,6%, reflexo dos aumentos, nos sectores de actividade de consultoria, científica, técnica e similares (18,4%), captação, tratamento e distribuição de água, saneamento, higiene pública e actividades similares (9,1%) e indústrias extractivas (7,7%).
- A Luibor Overnight fixou-se em 10,74% na sessão negociada ontem. O nível representa uma redução de 0,44 pontos percentuais (p.p.) face a sessão anterior, tal como, o menor registo desde Maio de 2015, reflexo das alterações das condições de liquidez do mercado monetário, com efeitos sobre o custo do crédito.

## ESPAÇO INTERNACIONAL

### EUA

- O número de pessoas que solicitaram o subsídio de desemprego situou-se em 803 mil na semana encerrada em 19 de Dezembro. O registo compara com os 892 apurados na semana anterior, o que sugere a eficiência dos programas do Governo para fazer face à pandemia da COVID-19, com efeitos sobre o equilíbrio do mercado de trabalho.

### MERCADOS

#### PETROLÍFERO

- Brent: +2,24% (51,20 USD/barril). A redução das reservas de petróleo nos EUA beneficiou a cotação da *commodity*.

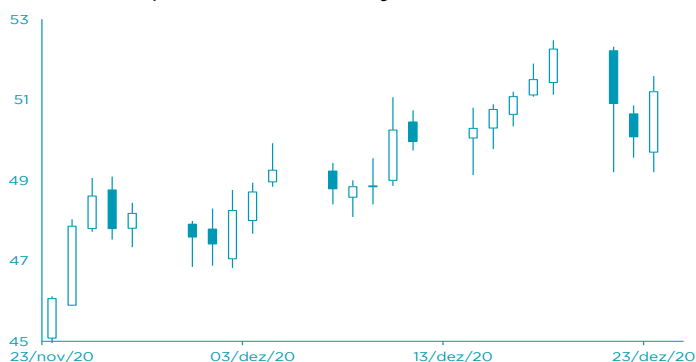

FONTE: Bloomberg

#### CAMBIAL

- EUR: +0,20% (1,2187 USD). A iminência do acordo entre a União Europeia e o Reino Unido favoreceu a moeda europeia.

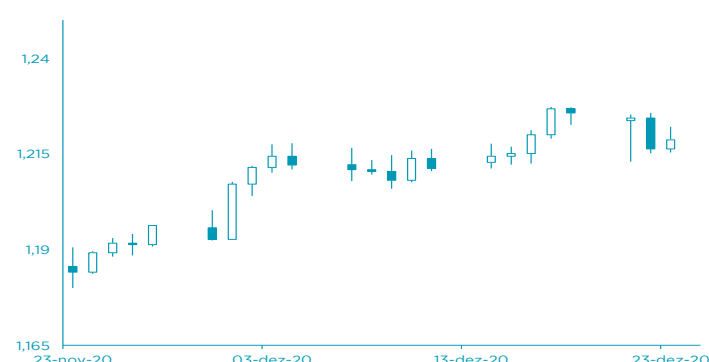

FONTE: Bloomberg

## AGENDA ECONÓMICA

País	Indicador Económico	Data/Hora (UTC)	Período	Última Informação	Expectativas Analistas
Canadá	Permissão de construção var. mensal	24/12/2020 14:30	Novembro	-14.6%	--
EUA	Confiança do Consumidor Bloomberg	24/12/2020 15:45	20 de Dezembro	48.4	--
Japão	Taxa de desemprego	25/12/2020 00:30	Novembro	3.1%	3.1%
Japão	Taxa de inflação hom. excl. alimentos	25/12/2020 00:30	Dezembro	-0.7%	-0.8%
Japão	Taxa de inflação var. Homóloga	25/12/2020 00:30	Dezembro	-0.7%	-0.8%
Japão	Vendas a retalho var. homóloga	25/12/2020 00:50	Novembro	6.4%	1.7%
Japão	Vendas a retalho var. mensal	25/12/2020 00:50	Novembro	0.4%	-0.8%

FONTE: Bloomberg

## YIELD DOS EUROBONDS

País	Emissão	Maturidade	18/dez	11/dez	nov/20	out/20	set/20
Angola	04/11/2015	12/11/2025	9,25	9,55	10,61	13,37	12,89
Angola	02/05/2018	09/05/2028	9,09	9,30	10,23	12,66	12,36
Angola	02/05/2018	08/05/2048	9,97	10,14	10,76	12,33	12,06
Angola	19/11/2019	26/11/2029	9,07	9,27	10,09	12,09	11,66
Angola	19/11/2019	26/11/2049	9,94	10,06	10,66	12,05	11,75
Nigéria	15/02/2018	23/02/2038	7,02	7,02	7,29	8,53	8,73
Quênia	21/02/2018	28/02/2028	5,98	5,95	6,08	6,92	7,17

FONTE: Bloomberg

Nota: Os Eurobonds foram emitidos em dólares.

Índices bolsistas	Índices	Fecho	Variação			1 Ano	
			1 Dia	MTD	YTD	Max	Min
	Dow Jones (EUA)	30 015,51	↓ -0,67	1,66	1,66	5,58	30 343,59
	S&P 500 (EUA)	3 687,26	↓ -0,21	1,89	1,89	14,21	3 726,70
	Nasdaq (EUA)	12 807,92	↑ 0,51	4,69	4,69	42,33	12 841,92
	Dax 30 (Alemanha)	13 418,11	↑ 1,30	2,23	2,23	2,55	13 795,24
	FTSE 100 (Inglaterra)	6 453,16	↑ 0,57	3,66	3,66	-13,88	7 689,67
	PSI20 (Portugal)	4 726,08	↑ 1,45	4,79	4,79	-7,46	5 454,21
	Nikkei 225 (Japão)	26 524,79	↑ 0,33	0,89	0,89	12,73	26 905,67
	Bovespa (Brasil)	116 636,20	↑ 0,70	8,19	8,19	1,87	119 593,10
CSI 300 (China)	5 007,12	↑ 0,85	0,52	0,52	21,71	5 090,61	
SA All Shares (África do Sul)	58 619,75	→ 0,00	3,32	3,32	3,33	60 591,92	
MSCI World (Global)	645,09	→ 0,00	2,15	2,15	10,31	650,78	
MSCI Emerging Markets	69 670,08	→ 0,00	3,66	3,66	14,20	70 674,24	

Taxa de câmbio	Moedas	Fecho	Variação			1 Ano		
			1 Dia	MTD	YTD	Max	Min	
	USD Index	90,4130	↓	-0,27	-1,79	-1,79	-6,40	102,99
	EUR/USD	1,2187	↑	0,20	2,32	2,32	8,84	1,23
	EUR/CHF	1,0826	↑	0,06	0,04	0,04	0,18	1,09
	GBP/USD	1,3493	↑	0,99	1,73	1,73	2,24	1,36
	USD/JPY	103,5700	↓	-0,07	0,71	0,71	4,87	112,23
	Moedas emergentes							
	USD/ZAR	14,6008	↓	-0,50	6,05	6,05	-4,01	19,35
	USD/CNY	6,5406	↓	-0,04	0,78	0,78	6,67	7,18
USD/BRL	5,1628	↑	0,69	2,96	2,96	-22,57	5,97	
USD/KZ	655,8132	↑	0,82	0,40	0,40	-26,00	674,12	
EUR/KZ	799,1761	↑	1,00	-2,55	-2,55	-32,90	808,26	

Matérias-primas	Commodities	Fecho	Variação			1 Ano		
			1 Dia	MTD	YTD	Max	Min	
	Energia							
	WTI crude	48,12	↑	2,34	6,82	6,82	-20,68	65,65
	Brent Crude	51,20	↑	2,24	8,36	8,36	-21,86	71,75
	Gás natural	2,61	↓	-6,19	-10,17	-10,17	-4,82	3,51
	Metais Preciosos							
	Ouro	1 873,18	↑	0,29	5,52	5,52	23,21	2 075,47
	Prata	25,54	↑	1,41	13,88	13,88	44,45	29,86
	Outros							
Alumínio	1 980,50	↓	-1,37	-1,85	-1,85	12,19	2 054,00	
Cobre	355,60	↑	1,02	3,17	3,17	25,31	364,55	
Baltic dry Index	1 330,00	↑	0,53	11,00	11,00	24,95	2 097,00	
Commodities (CRY)	163,61	↓	-0,74	3,27	3,27	-11,04	187,87	

Taxas de juro

Período	Fecho	Variação			1 Ano		
		1 Dia	MTD	YTD	Max	Min	
EUA - Libor USD							
3M	0,24	↑	0,48	5,80	5,80	28,29	1,28
6M	0,26	↑	0,39	1,02	1,02	8,77	1,45
12M	0,33	↑	0,16	0,27	0,27	2,54	1,83
Zona Euro - EURIBOR							
3M	-0,33	→	0,00	0,00	0,00	-3,14	-0,27
6M	-0,27	→	0,00	-6,69	-6,69	-22,62	-0,16
12M	-0,15	↑	1,32	-19,08	-19,08	-90,24	-0,03
Angola - Luibor							
O/n	#N/A N/A		#VALOR!	0,04	63,58	23,68	11,01
3M	#N/A N/A		#VALOR!	5,79	29,62	21,18	12,55
6M	#N/A N/A		#VALOR!	6,22	26,44	21,52	13,01
12M	#N/A N/A		#VALOR!	4,66	26,60	23,03	13,85
Taxas de Juro de Longo Prazo							
EUA - Treasury 10 anos	2,45	↓	-1,87	0,10	0,46	2,64	1,32
ZONA EURO - Bond 10 anos	0,37	↑	1,91	-19,95	67,79	0,50	-0,21