

ESPAÇO ANGOLA

- As receitas petrolíferas ascenderam os 215,90 mil milhões Kz em Novembro de 2020. O montante revela uma redução homóloga e mensal de 45,67% e 36 % respectivamente. A variação mensal reflecte, essencialmente, a diminuição da exportações em 9,58%, com impactos sobre as receitas fiscais totais.
- O crédito vencido mal parado representou 21,22% do crédito bruto apurado no mês de Julho, segundo dados divulgados recentemente pelo Banco Nacional de Angola. O registo corresponde a uma desaceleração mensal e homóloga de 14,27 pontos percentuais (p.p.) e 1,07 p.p., em cada caso, com reflexos sobre a concessão de novos créditos.

ESPAÇO INTERNACIONAL

Zona Euro

- A confiança do consumidor fixou-se em -13,9 pontos em Dezembro do ano corrente. O nível representa um aumento de 3,7 pontos face ao mês anterior, o que poderá reflectir o desenvolvimento positivo da vacina contra a COVID-19, com efeitos sobre a recuperação da economia da região no curto prazo.

MERCADOS

PETROLÍFERO

- Brent: -2,58% (50,91 USD/barril).** A rápida propagação de uma nova variante do Coronavírus desfavoreceu o crude.

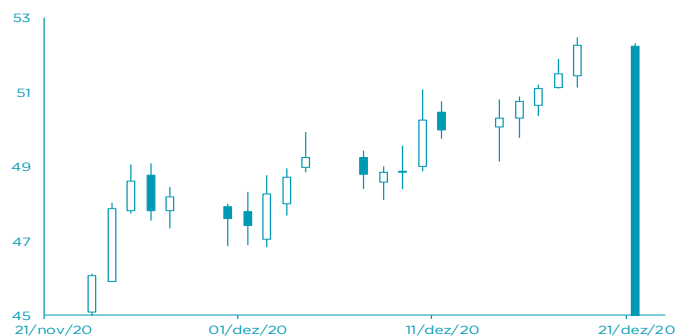

FONTE: Bloomberg

CAMBIAL

- EUR: -0,11% (1,2244 USD).** Os ajustamentos das expectativas dos investidores em relação a nova vaga de contaminação da COVID-19 afectaram o euro.

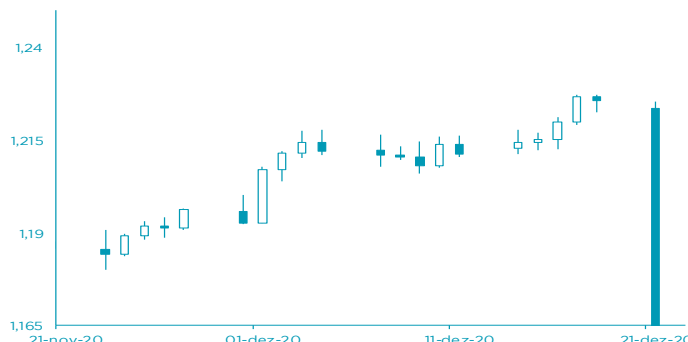

FONTE: Bloomberg

AGENDA ECONÓMICA

País	Indicador Económico	Data/Hora (UTC)	Periodo	Última Informação	Expectativas Analistas
Japão	Encomendas de máquinas var.homóloga	22/12/2020	Novembro	8.0%	--
Reino Unido	PIB var. trimestral	22/12/2020	3 trim. F	15.5%	15.5%
Reino Unido	Produto Interno Bruto var. homóloga	22/12/2020	3 trim. F	-9.6%	-9.6%
Alemanha	Confiança do consumidor GfK	22/12/2020	Janeiro	-6.7	-7.5
EUA	PIB trim. anualizado	22/12/2020	3 trim. F	33.1%	33.1%
EUA	Deflator do PIB	22/12/2020	3 trim. F	3.6%	3.6%
EUA	Confiança do consumidor	22/12/2020	Dezembro	96.1	97.5

FONTE: Bloomberg

YIELD DOS EUROBONDS

País	Emissão	Maturidade	18/dez	11/dez	nov/20	out/20	set/20
Angola	04/11/2015	12/11/2025	9,25	9,55	10,61	13,37	12,89
Angola	02/05/2018	09/05/2028	9,09	9,30	10,23	12,66	12,36
Angola	02/05/2018	08/05/2048	9,97	10,14	10,76	12,33	12,06
Angola	19/11/2019	26/11/2029	9,07	9,27	10,09	12,09	11,66
Angola	19/11/2019	26/11/2049	9,94	10,06	10,66	12,05	11,75
Nigéria	15/02/2018	23/02/2038	7,02	7,02	7,29	8,53	8,73
Quênia	21/02/2018	28/02/2028	5,98	5,95	6,08	6,92	7,17

FONTE: Bloomberg

Nota: Os Eurobonds foram emitidos em dólares.

INDICADORES DEMERCADO

Índices bolsistas	Índices	Fecho	Variação			1 Ano	
			1 Dia	MTD	YTD	Max	Min
	Dow Jones (EUA)	30 179,05	↓ -0,41	1,95	1,95	5,88	30 343,59
	S&P 500 (EUA)	3 709,41	↓ -0,35	2,02	2,02	14,37	3 726,70
	Nasdaq (EUA)	12 755,64	↓ -0,07	4,46	4,46	42,02	12 809,60
	Dax 30 (Alemanha)	13 630,51	↓ -0,27	-0,34	-0,34	-0,02	13 795,24
	FTSE 100 (Inglaterra)	6 529,18	↓ -0,33	2,40	2,40	-14,93	7 689,67
	PSI20 (Portugal)	4 763,03	↓ -1,30	1,17	1,17	-10,66	5 454,21
	Nikkei 225 (Japão)	26 714,42	↓ -0,18	0,01	0,01	11,75	26 905,67
	Bovespa (Brasil)	118 023,70	↓ -0,32	6,36	6,36	0,15	119 593,10
	CSI 300 (China)	5 046,84	↑ 0,94	0,72	0,72	21,95	5 090,61
	SA All Shares (África do Sul)	59 788,12	→ 0,00	2,84	2,84	2,86	60 591,92
	MSCI World (Global)	649,31	→ 0,00	1,94	1,94	10,09	650,78
	MSCI Emerging Markets	70 502,01	→ 0,00	3,47	3,47	13,99	70 674,24

Taxa de câmbio	Moedas	Fecho	Variação			1 Ano	
			1 Dia	MTD	YTD	Max	Min
	USD Index	90,0430	↑ 0,03	-1,76	-1,76	-6,37	102,99
	EUR/USD	1,2244	↓ -0,11	2,49	2,49	9,02	1,23
	EUR/CHF	1,0844	↑ 0,21	0,00	0,00	0,15	1,09
	GBP/USD	1,3464	↓ -0,44	0,65	0,65	1,15	1,36
	USD/JPY	103,3200	↑ 0,02	0,87	0,87	5,03	112,23
	Moedas emergentes						
	USD/ZAR	14,5928	↑ 0,36	5,52	5,52	-4,50	19,35
	USD/CNY	6,5497	↑ 0,15	0,42	0,42	6,29	7,18
	USD/BRL	5,0849	↑ 0,36	4,53	4,53	-21,39	5,97
	USD/KZ	654,0707	↓ -0,08	0,39	0,39	-26,00	674,12
	EUR/KZ	800,8876	↓ -0,18	-2,06	-2,06	-32,57	807,02

Matérias-primas	Commodities	Fecho	Variação			1 Ano	
			1 Dia	MTD	YTD	Max	Min
	Energia						
	WTI crude	47,97	↓ -2,30	3,26	3,26	-23,32	65,65
	Brent Crude	50,91	↓ -2,58	4,54	4,54	-24,62	71,75
	Gás natural	2,71	↑ 0,19	-6,56	-6,56	-0,99	3,51
	Metais Preciosos						
	Ouro	1 878,16	↓ -0,17	5,55	5,55	23,25	2 075,47
	Prata	26,17	↑ 1,39	15,03	15,03	45,91	29,86
	Outros						
	Alumínio	2 044,92	↑ 0,22	-1,38	-1,38	12,73	2 054,00
	Cobre	357,75	↓ -1,51	3,32	3,32	25,49	364,55
	Baltic dry Index	1 325,00	↑ 1,84	7,82	7,82	21,38	2 097,00
	Commodities (CRY)	166,45	↑ 0,58	2,98	2,98	-11,28	187,87

Taxas de juro	Período	Fecho	Variação			1 Ano	
			1 Dia	MTD	YTD	Max	Min
	EUA - Libor USD						
	3M	0,24	↑ 0,48	5,80	5,80	28,29	1,28
	6M	0,26	↑ 0,39	1,02	1,02	8,77	1,45
	12M	0,33	↑ 0,16	0,27	0,27	2,54	1,83
	Zona Euro - EURIBOR						
	3M	-0,33	→ 0,00	0,00	0,00	-3,14	-0,27
	6M	-0,27	→ 0,00	-6,69	-6,69	-22,62	-0,16
	12M	-0,15	↑ 1,32	-19,08	-19,08	-90,24	-0,03
	Angola - Luibor						
	O/n	11,64	→ 0,00	0,04	63,58	23,68	11,01
	3M	13,50	↑ 0,01	5,79	29,62	21,18	12,55
	6M	14,66	→ 0,00	6,22	26,44	21,52	13,01
	12M	16,78	→ 0,00	4,66	26,60	23,03	13,85
	Taxas de Juro de Longo Prazo						
	EUA - Treasury 10 anos	2,45	↓ -1,87	0,10	0,46	2,64	1,32
	ZONA EURO - Bond 10 anos	0,37	↑ 1,91	-19,95	67,79	0,50	-0,21