

ESPAÇO ANGOLA

- As operações de troca de liquidez entre os bancos comerciais realizadas durante o mês de Novembro reduziram 27%. O montante fixou-se em 1.030,90 mil milhões Kz e representa o menor montante registado nos últimos quatro meses, o que poderá sugerir uma ligeira melhoria da liquidez em alguns bancos resultantes da liquidação do serviço da dívida no período referenciado.
- O Índice de Preços dos Bens de Importação encerrou o IIIº trimestre em 953 pontos. O nível corresponde a um incremento homólogo de 47,9%, reflexo do aumento dos preços Matérias têxteis (101,84%) e Máquinas, Equip. e aparelhos (75,02%), com impactos sobre o nível geral de preços na economia.

ESPAÇO INTERNACIONAL

Zona Euro

- A taxa de inflação referente ao mês de Novembro manteve-se em terreno negativo pelo quarto mês consecutivo. Os preços nos consumidores caíram 0,3%, uma manutenção face ao mês anterior, tal como a maior queda desde Abril de 2016, devido a repressão do consumo devido a COVID-19, com efeitos sobre a recuperação económica da região.

MERCADOS

PETROLÍFERO

- Brent: +0,82% (51,50 USD/barril).** O optimismo em torno da aprovação de um novo pacote de estímulos nos EUA favoreceu o crude.

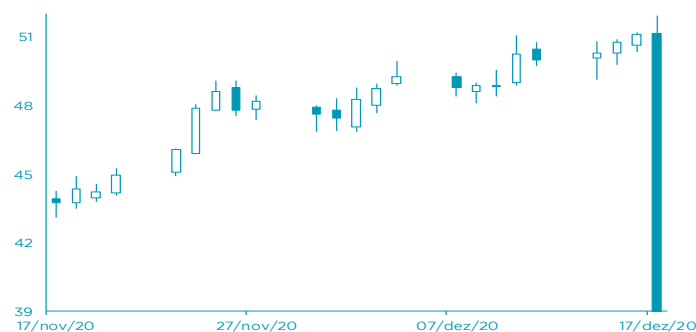

FONTE: Bloomberg

CAMBIAL

- EUR: +0,56% (1,2268 USD).** A possibilidade da União Europeia distribuir vacinas contra a COVID-19 antes do final do ano beneficiou o euro.

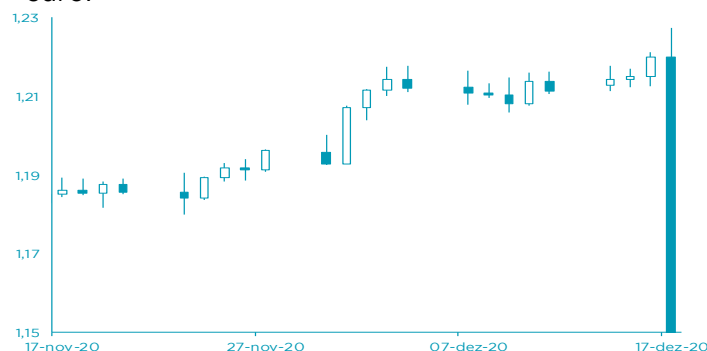

FONTE: Bloomberg

AGENDA ECONÓMICA

País	Indicador Económico	Data/Hora (UTC)	Período	Última Informação	Expectativas Analistas
Itália	Índice de Preços no Produtor var. mensal	18/12/2020	Novembro	0.9%	--
Alemanha	Índice de Preços no Produtor var. homóloga	18/12/2020	Novembro	-0.7%	-0.6%
Itália	Saldo da Conta Corrente	18/12/2020	Outubro	764200	--
Rússia	Taxa de Desemprego	18/12/2020	Novembro	6.3%	6.3%
Canadá	Vendas a Retalho var. mensal	18/12/2020	Outubro	1.1%	--
EUA	Saldo da Conta Corrente	18/12/2020	IIIº trimestre	-\$170.500.000.000	- 190.000.000.000
Alemanha	Clima de Negócios IFO	18/12/2020	Dezembro	90.7	90.0

FONTE: Bloomberg

YIELD DOS EUROBONDS

País	Emissão	Maturidade	11/dez	4/dez	nov/20	out/20	set/20
Angola	04-11-2015	12-11-2025	9,55	9,59	10,61	13,37	12,89
Angola	02-05-2018	09-05-2028	9,30	9,30	10,23	12,66	12,36
Angola	02-05-2018	08-05-2048	10,14	10,14	10,76	12,33	12,06
Angola	19-11-2019	26-11-2029	9,27	9,27	10,09	12,09	11,66
Angola	19-11-2019	26-11-2049	10,06	10,00	10,66	12,05	11,75
Nigéria	15-02-2018	23-02-2038	7,02	7,00	7,29	8,53	8,73
Quênia	21-02-2018	28-02-2028	5,17	5,16	5,54	6,44	7,43

FONTE: Bloomberg

Nota: Os Eurobonds foram emitidos em dólares.

Índices bolsistas	Índices	Fecho	Variação			1 Ano		
			1 Dia	MTD	YTD	Max	Min	
	Dow Jones (EUA)	30.154,54	⬇️	-0,15	2,24	2,24	6,18	30.325,79
	S&P 500 (EUA)	3.701,17	⬆️	0,18	2,78	2,78	15,22	3.725,12
	Nasdaq (EUA)	12.658,19	⬆️	0,50	4,64	4,64	42,26	12.765,25
	Dax 30 (Alemanha)	13.565,98	⬆️	1,52	2,83	2,83	3,16	13.795,24
	FTSE 100 (Inglaterra)	6.570,91	⬆️	0,88	4,55	4,55	-13,14	7.689,67
	PSI20 (Portugal)	4.796,08	⬆️	0,42	4,80	4,80	-7,45	5.454,21
	Nikkei 225 (Japão)	26.806,67	⬆️	0,18	1,25	1,25	13,13	26.894,25
	Bovespa (Brasil)	117.857,40	⬆️	1,47	8,73	8,73	2,38	119.593,10
CSI 300 (China)	5.017,48	⬆️	1,28	0,72	0,72	21,95	5.090,61	
SA All Shares (África do Sul)	59.478,26	➡️	0,00	6,05	6,05	6,06	60.591,92	
MSCI World (Global)	646,95	➡️	0,00	2,86	2,86	11,09	650,78	
MSCI Emerging Markets	70.297,99	➡️	0,00	4,37	4,37	14,98	70.674,24	

Taxa de câmbio	Moedas	Fecho	Variação			1 Ano		
			1 Dia	MTD	YTD	Max	Min	
	USD Index	89,8220	🔴	-0,69	-2,05	-2,05	-6,64	102,99
	EUR/USD	1,2268	🟢	0,56	2,70	2,70	9,24	1,23
	EUR/CHF	1,0850	🟢	0,48	0,06	0,06	0,20	1,09
	GBP/USD	1,3585	🟢	0,56	1,64	1,64	2,14	1,36
	USD/JPY	103,1100	🔴	-0,35	0,90	0,90	5,06	112,23
	Moedas emergentes							
	USD/ZAR	14,6413	🔴	-1,19	5,13	5,13	-4,85	19,35
	USD/CNY	6,5338	🟢	0,02	0,53	0,53	6,41	7,18
USD/BRL	5,0860	🟢	0,06	5,78	5,78	-20,45	5,97	
USD/KZ	652,7388	🟢	0,27	0,46	0,46	-25,96	674,12	
EUR/KZ	800.8119	🟢	0,84	-2,57	-2,57	-32,92	806,94	

Matérias-primas	Commodities	Fecho	Variação			1 Ano		
			1 Dia	MTD	YTD	Max	Min	
	Energia							
	WTI crude	48,36		1,13	6,24	6,24	-21,11	65,65
	Brent Crude	51,50		0,82	7,67	7,67	-22,36	71,75
	Gás natural	2,64		-1,53	-7,67	-7,67	-2,17	3,51
	Metais Preciosos							
	Ouro	1.887,44		1,75	5,78	5,78	23,51	2.075,47
	Prata	26,06		2,90	13,68	13,68	44,20	29,86
	Outros							
Alumínio	2.021,25		0,44	0,22	0,22	14,55	2.054,00	
Cobre	360,15		1,19	5,45	5,45	28,09	364,45	
Baltic dry Index	1.296,00		1,81	6,03	6,03	19,36	2.097,00	
Commodities (CRY)	163,86		0,51	3,39	3,39	-10,93	187,87	

Taxas de juro	Período	Fecho	Variação			1 Ano		
			1 Dia	MTD	YTD	Max	Min	
	EUA - Libor USD							
	3M	0,23	↑	0,48	5,80	5,80	28,29	1,28
	6M	0,25	↑	0,39	1,02	1,02	8,77	1,45
	12M	0,33	↑	0,16	0,27	0,27	2,54	1,83
	Zona Euro - EURIBOR							
	3M	-0,33	→	0,00	0,00	0,00	-3,14	-0,27
	6M	-0,27	→	0,00	-6,69	-6,69	-22,62	-0,16
	12M	-0,15	↑	1,32	-19,08	-19,08	-90,24	-0,03
Angola - Luibor								
O/n	11,65	↑	0,03	0,04	63,58	23,68	11,01	
3M	13,50	→	0,00	5,79	29,62	21,18	12,55	
6M	14,66	→	0,00	6,22	26,44	21,52	13,01	
12M	16,78	→	0,00	4,66	26,60	23,03	13,85	
Taxas de Juro de Longo Prazo								
EUA - Treasury 10 anos	2,45	↓	-1,87	0,10	0,46	2,64	1,32	
ZONA EURO - Bond 10 anos	0,37	↑	1,91	-19,95	67,79	0,50	-0,21	