

ESPAÇO ANGOLA

- O crédito mal parado no sector bancário situou-se em 28,5% em Abril. O nível representa uma redução de 3,2 p.p. face ao período homólogo, o que poderá contribuir na qualidade dos activos do sector bancário e na melhoria da alocação do crédito na economia, com efeitos sobre o crescimento económico.
- As taxas de depósitos de poupança dos bancos comerciais fixou-se em 1,27% em Abril. O nível representa uma redução mensal de 5,06 p.p., e poderá influenciar a atractividade dos produtos bancários e reduzir a liquidez no mercado monetário, com efeitos sobre as taxas de juro.

ESPAÇO INTERNACIONAL

França

- O crescimento económico homólogo referente ao 1º trimestre situou-se em 1,2%. A manutenção face ao período anterior, corresponde ao menor nível desde o IIIº trimestre de 2016, com impactos sobre o crescimento económico da Zona Euro.

MERCADOS

Petrolífero

Brent: 0,94% (69,45 USD/barril). A possibilidade da China deixar de exportar Metais Raros para os EUA penalizou a cotação do crude.

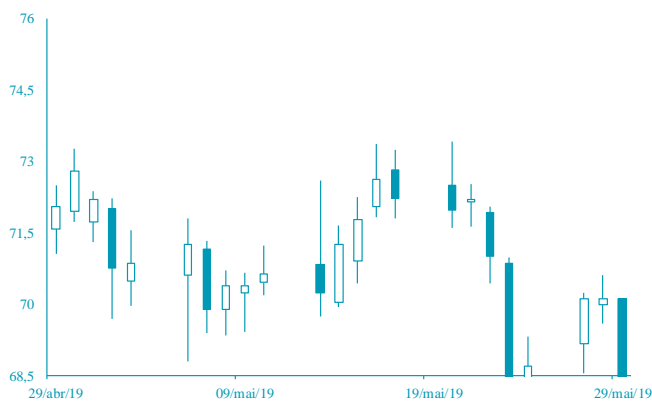

FONTE: Bloomberg

Cambial

EUR: -0,28% (1,1134 USD). As incertezas sobre o défice fiscal na Itália contribuiu na depreciação do euro.

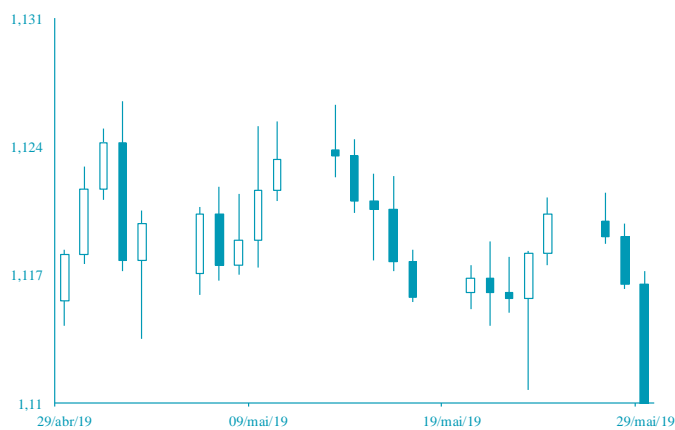

FONTE: Bloomberg

AGENDA ECONÓMICA

País	Indicador Económico	Data/Hora (UTC)	Período	Última Informação	Expectativas Analistas
Rússia	Reserva em ouro e divisas	30/05/2019 14:00	24 de Maio	494.1 b	--
Japão	Taxa de desemprego	31/05/2019 00:30	Abril	2.5%	2.4%
Japão	Aplicação para emprego	31/05/2019 00:30	Abril	1.63	1.63
Japão	Produção Industrial var. mensal	31/5/19 0:50	Abril P	-0.6%	0.2%
Itália	Produto Interno Bruto WDA var. trimestral	31/05/2019 09:00	1º Trim P	0.2%	0.2%
Itália	Produto Interno Bruto WTA var. homologa	31/05/2019 09:00	1º Trim F	0.1%	0.1%
Itália	Índice de Preços ao Consumidor harm. Var. homologa	31/05/2019	Maio P	1.1%	0.9%

YIELD DOS EUROBONDS AFRICANOS (%)

País	Emissão	Maturidade	24/mai/19	17/mai/19	abr/19	mar/19	fev/19
Angola	04/11/2015	12/11/2025	7,38	7,31	7,08	6,86	6,89
Angola	02/05/2018	05/09/2028	7,84	7,77	7,50	7,55	7,59
Angola	02/05/2018	05/08/2048	9,04	8,96	8,64	8,59	8,69
Egipto	13/02/2018	21/02/2028	7,19	7,24	7,07	6,88	6,96
Senegal	06/03/2018	13/03/2048	7,72	7,63	7,39	7,39	7,49
Nigéria	15/02/2018	23/02/2038	8,07	7,97	7,80	7,76	7,80
Quênia	21/02/2018	28/02/2028	7,47	7,39	7,34	7,09	7,05

Nota: Os Eurobonds foram emitidos em dólares.

INDICADORES DE MERCADO

Índices bolsistas	Índices	Fecho	Variação			1 Ano		
			1 Dia	MTD	YTD	Max	Min	
	Dow Jones (EUA)	25 347,77	↓	-0,93	-5,51	-5,51	7,71	26 951,81
	S&P 500 (EUA)	2 802,39	↓	-0,84	-5,53	-5,53	11,02	2 954,13
	Nasdaq (EUA)	7 607,35	↓	-0,39	-6,77	-6,77	13,75	8 176,08
	Dax 30 (Alemanha)	12 027,05	↓	-0,37	-4,10	-4,10	12,11	13 170,05
	FTSE 100 (Inglaterra)	7 268,95	↓	-0,12	-3,14	-3,14	6,79	7 793,45
	PSI20 (Portugal)	5 106,69	↓	-0,67	-6,40	-6,40	6,64	5 701,90
	Nikkei 225 (Japão)	21 003,37	↓	-1,21	-5,91	-5,91	4,64	24 448,07
	Bovespa (Brasil)	96 392,76	↑	1,61	0,22	0,22	9,88	100 438,90
CSI 300 (China)	3 663,91	↓	-0,23	-7,03	-7,03	20,84	4 126,09	
SA All Shares (África do Sul)	54 431,63	→	0,00	-6,03	-6,03	4,29	60 298,84	
MSCI World (Global)	521,31	→	0,00	-5,09	-5,09	10,12	544,37	
MSCI Emerging Markets	55 342,91	→	0,00	-7,75	-7,75	3,47	61 864,71	

Taxa de câmbio	Moedas	Fecho	Variação			1 Ano		
			1 Dia	MTD	YTD	Max	Min	
	USD Index	98,1440	↑	0,20	0,70	0,70	2,07	98,37
	EUR/USD	1,1134	↓	-0,28	-0,73	-0,73	-2,77	1,19
	EUR/CHF	1,1214	↓	-0,47	1,80	1,80	0,28	1,17
	GBP/USD	1,2619	↓	-0,37	-3,13	-3,13	-0,88	1,35
	USD/JPY	109,3700	↓	-0,16	1,44	1,44	-0,07	114,55
	Moedas emergentes							
	USD/ZAR	14,7148	↓	-0,14	-2,07	-2,07	-1,74	15,70
	USD/CNY	6,9145	↑	0,06	-2,46	-2,46	-0,37	6,98
USD/BRL	4,0257	↓	-0,40	-1,39	-1,39	-2,34	4,21	
USD/AKZ	330,3601	↑	0,23	-3,34	-3,34	-6,52	332,95	
EUR/AKZ	367,8923	↓	-0,08	-2,68	-2,68	-3,99	371,47	

Matérias-primas	Commodities	Fecho	Variação			1 Ano		
			1 Dia	MTD	YTD	Max	Min	
	Energia							
	WTI crude	58,81	↓	-0,56	-7,17	-7,17	30,65	76,90
	Brent Crude	69,45	↓	-0,94	-4,04	-4,04	29,85	86,74
	Gás natural	2,62	↑	1,55	-0,11	-0,11	-5,29	2,99
	Metais Preciosos							
	Ouro	1 222,54	↓	-0,04	0,65	-6,26	1 366,15	1 160,39
	Prata	14,43	↑	0,49	-3,61	-3,61	-7,00	17,32
	Outros							
Alumínio	1 778,00	↑	0,40	-0,94	-0,94	-5,18	2 331,00	
Cobre	266,40	↓	-1,19	-8,32	-8,32	0,81	338,65	
Baltic dry Index	1 082,00	↑	1,50	9,50	9,50	-12,90	1 774,00	
Commodities (CRY)		180,26	↑	0,91	-2,12	-2,12	6,21	203,62

Taxas de juro	Período	Fecho	Variação			1 Ano		
			1 Dia	MTD	YTD	Max	Min	
	EUA - Libor USD							
	3M	2,52	↑	0,48	5,80	5,80	28,29	1,28
	6M	1,43	↑	0,39	1,02	1,02	8,77	1,45
	12M	1,73	↑	0,16	0,27	0,27	2,54	1,83
	Zona Euro - EURIBOR							
	3M	-0,33	→	0,00	0,00	0,00	-3,14	-0,27
	6M	-0,27	→	0,00	-6,69	-6,69	-22,62	-0,16
	12M	-0,15	↑	1,32	-19,08	-19,08	-90,24	-0,03
Angola - LuiBOR								
0/n	23,67	→	0,00	0,04	63,58	23,68	11,01	
3M	21,14	↑	0,57	5,79	29,62	21,18	12,55	
6M	21,41	↑	0,66	6,22	26,44	21,52	13,01	
12M	23,03	↑	0,61	4,66	26,60	23,03	13,85	
Taxas de Juro de Longo Prazo								
EUA - Treasury 10 anos	2,45	↓	-1,87	0,10	0,46	2,64	1,32	
ZONA EURO - Bond 10 anos	0,37	↑	1,91	-19,95	67,79	0,50	-0,21	