



ESPAÇO ANGOLA

- O stock de Investimento Directo Estrangeiro em 2017 fixou-se em 12,075 mil milhões USD, segundo dados da *United Nations Conference on Trade and Development - UNCTAD*.
- A *yield* dos eurobonds emitidos em Maio de 2018, com 10 anos de maturidade, aumentou 0,19 p.p., para 8,072% na terceira semana de Junho, em comparação ao período homólogo do mês anterior.

ESPAÇO INTERNACIONAL

- **EUA:** A confiança do consumidor fixou-se em 126,4 pontos no mês de Junho, uma redução de 1,86% face ao mês anterior.
- **Zona Euro:** O agregado monetário M3 registou variação homóloga de 4% em Maio, o maior registo desde Fevereiro do ano corrente.

MERCADOS

Petrolífero

Brent: +2,11% (76,31 USD/barril). A possibilidade dos EUA aplicar sanções aos países que importarem crude iraniano, até 4 de Novembro, contribuiu para valorização da matéria-prima.

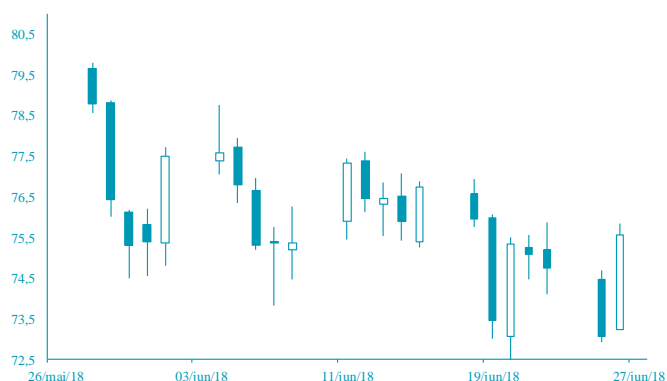

FONTE: Bloomberg

Cambial

EUR: -0,29% (1,1658 USD). As tensões comerciais continuam a contribuir para a valorização da moeda norte-americana face às principais contrapartes.

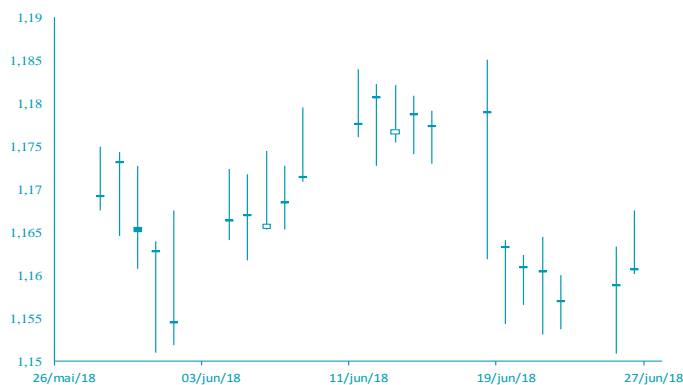

FONTE: Bloomberg

AGENDA ECONÓMICA

País	Indicador Económico	Data/Hora (UTC)	Período	Última Informação	Expectativas Analistas
Itália	Índice de Preços no Consumidor harm. Var. mensal	28/06/2018	Junho P	0.3%	0.2%
Zona Euro	Confiança do consumidor	28/06/2018	Junho F	-0.5	-0.5
Alemanha	Índice de Preços no Consumidor var. homóloga	28/06/2018	Junho P	2.2%	2.2%
Alemanha	Índice de Preços no Consumidor var. mensal	28/06/2018	Junho P	0.5%	0.2%
Alemanha	Índice de Preços no Consumidor. harm. Var. homóloga	28/06/2018	Junho P	2.2%	2.1%
Alemanha	Índice de Preços no Consumidor harm. Var. mensal	28/06/2018	Junho P	0.6%	0.2%
EUA	Pedidos iniciais de desemprego	28/06/2018	23 de Junho	218000	220000

YIELD DOS EUROBONDS AFRICANOS (%)

País	Emissão	Maturidade	22/jun/18	15/jun/18	mai/18	abr/18	mar/18
Angola	04/11/2015	12/11/2025	7,69	7,60	7,29	7,27	7,19
Angola	02/05/2018	05/09/2028	8,05	8,08	7,74	--	--
Angola	02/05/2018	05/08/2048	9,10	9,10	8,77	--	--
Egipto	13/02/2018	21/02/2028	7,53	7,61	6,89	6,75	6,34
Senegal	06/03/2018	13/03/2048	7,86	7,94	7,58	7,20	6,90
Nigéria	15/02/2018	23/02/2038	8,06	8,16	7,63	7,40	7,19
Quénia	21/02/2018	28/02/2028	7,64	7,54	7,15	6,79	6,59

Nota: Os Eurobonds foram emitidos em dólares.

INDICADORES DE MERCADO

Índices bolsistas	Índices	Fecho	Variação (%)			1 Ano	
			1 Dia	MTD	YTD	Max	Min
	Dow Jones (EUA)	24 252,80	↓ -1,33	-0,54	-1,76	26 616,71	21 197,08
	S&P 500 (EUA)	2 717,07	↓ -1,37	0,66	1,85	2 872,87	2 405,70
	Nasdaq (EUA)	7 532,01	↓ -2,09	1,61	9,53	7 806,60	6 081,96
	Dax 30 (Alemanha)	12 270,33	↓ -2,46	-2,94	-5,29	13 596,89	11 726,62
	FTSE 100 (Inglaterra)	7 509,84	↓ -2,24	-1,83	-1,95	7 903,50	6 866,94
	PSI20 (Portugal)	5 528,75	↓ -0,84	1,90	3,42	5 801,45	5 014,62
	Nikkei 225 (Japão)	22 342,00	↑ 0,02	0,32	-2,17	24 129,34	19 239,52
	Bovespa (Brasil)	70 952,97	↑ 0,44	-6,97	-6,54	88 317,83	61 433,33
	CSI 300 (China)	3 531,11	↓ -0,82	-9,25	-14,40	4 403,34	3 444,31
	SA All Shares (África do Sul)	55 889,26	→ 0,00	-1,61	-7,14	61 776,68	51 066,13
	MSCI World (Global)	515,70	→ 0,00	0,11	0,08	544,24	474,13
	MSCI Emerging Markets	58 481,86	→ 0,00	-3,30	-4,29	65 823,05	53 976,95

Taxa de câmbio	Moedas	Fecho	Variação (%)			1 Ano	
			1 Dia	MTD	YTD	Max	Min
	USD Index	94,6760	↑ 0,41	0,68	2,71	97,45	88,25
	EUR/USD	1,1658	↓ -0,29	-0,12	-2,90	1,26	1,13
	EUR/CHF	1,1552	↑ 0,10	-0,44	1,39	1,20	1,09
	GBP/USD	1,3228	↓ -0,29	-0,52	-2,14	1,44	1,28
	USD/JPY	110,0000	↑ 0,41	-1,01	2,59	114,73	104,56
	Moedas emergentes						
	USD/ZAR	13,5166	↓ -0,78	-6,52	-8,74	14,57	11,51
	USD/CNY	6,5793	↑ 0,59	-2,84	-1,38	6,81	6,24
	USD/BRL	3,7744	↓ -0,29	-2,05	-12,87	3,97	3,08
	USD/AKZ	245,3191	↓ -0,37	-2,42	-31,25	247,98	164,88
	EUR/AKZ	284,5924	↓ -0,72	-3,20	-30,90	288,86	187,45

Matérias-primas	Commodities	Fecho	Variação (%)			1 Ano	
			1 Dia	MTD	YTD	Max	Min
	Energia						
	WTI crude	70,53	↑ 3,60	5,64	17,21	72,83	43,32
	Brent Crude	76,31	↑ 2,11	-1,22	14,61	80,50	45,79
	Gás natural	2,94	↑ 0,55	0,44	5,74	3,05	2,61
	Metais Preciosos						
	Ouro	1 259,91	↓ -0,48	-3,56	-3,63	1 366,15	1 204,90
	Prata	16,30	↓ -0,19	-1,37	-4,40	18,22	15,19
	Outros						
	Alumínio	2 160,50	↓ -0,87	-5,44	-4,04	2 602,65	1 861,00
	Cobre	301,55	↑ 0,20	-2,85	-10,24	335,30	270,40
	Baltic dry Index	1 333,00	↓ -0,60	21,38	-3,15	1 743,00	820,00
	Commodities (CRY)	195,34	↓ -1,11	-2,76	1,74	206,95	169,32

Taxas de juro	Período	Fecho	Variação (%)			1 Ano	
			1 Dia	MTD	YTD	Max	Min
	EUA - Libor USD						
	3M	2,34	↑ 0,16	0,68	37,93	2,37	1,30
	6M	2,51	↑ 0,12	1,16	36,22	2,52	1,45
	12M	2,78	↑ 0,24	1,76	31,28	2,78	1,70
	Zona Euro - EURIBOR						
	3M	-0,32	→ 0,00	-0,94	1,52	-0,32	-0,33
	6M	-0,27	→ 0,00	0,00	0,74	-0,27	-0,28
	12M	-0,18	↓ -1,10	1,63	2,69	-0,15	-0,19
	Angola - Luibor						
	O/n	21,03	→ 0,00	0,10	18,40	22,40	14,50
	3M	19,82	→ 0,00	-0,15	4,65	20,81	18,32
	6M	20,88	→ 0,00	0,24	2,98	22,26	19,45
	12M	22,70	→ 0,00	-1,54	-2,86	24,51	21,93
	Taxas de Juro de Longo Prazo						
	EUA - Treasury 10 anos	2,88	↓ -0,13	0,31	19,21	3,13	2,01
	ZONA EURO - Bond 10 anos	0,34	↑ 3,98	-3,81	-23,19	0,81	0,19