



ESPAÇO ANGOLA

- O défice da balança corrente referente ao ano de 2017 situou-se em 942,73 milhões USD, o que representa uma melhoria de 69,3% face ao nível apurado no ano anterior.
- As operações cambiais para ajuda familiar deverão ter um limite de venda mensal de 1.000 EUR por beneficiário, a partir de 1 de Julho de 2018, segundo instrutivo N.º 06/2018 de 19 de Junho do Banco Central.

ESPAÇO INTERNACIONAL

- **EUA:** Os pedidos iniciais de subsídio de desemprego reduziram 1,4% durante a terceira semana do mês de Junho, situando-se em 218 mil pedidos.
- **Reino Unido:** O Banco Central manteve inalterada a taxa de juro de referência em 0,5%, o mesmo nível verificado desde Novembro de 2017.

MERCADOS

Petrolífero

Brent: -2,26% (73,05 USD/barril). A possibilidade de aumento da produção petrolífera, que poderá ser determinado na reunião de hoje, penalizou o preço da matéria-prima.



FONTE: Bloomberg

Cambial

GBP: +0,39% (1,3248 USD). A expectativa sobre a subida das taxas de juro de referência em Agosto, no Reino Unido, influenciou na valorização da libra.

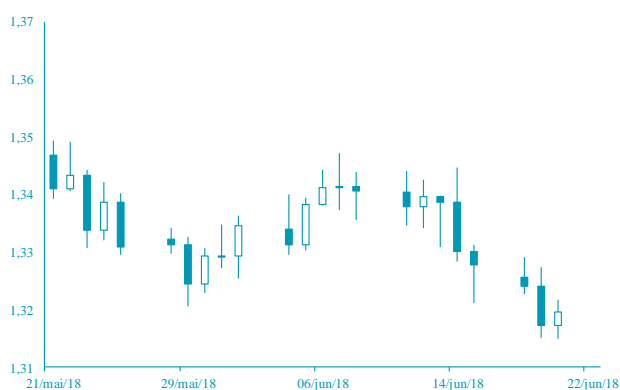

FONTE: Bloomberg

AGENDA ECONÓMICA

País	Indicador Económico	Data/Hora (UTC)	Período	Última Informação	Expectativas Analistas
Zona Euro	PMI Manufactureiro Markit	22/06/2018	Junho P	55.5	55.0
Zona Euro	PMI Composto Markit	22/06/2018	Junho P	54.1	53.9
Zona Euro	PMI Serviços Markit	22/06/2018	Junho P	53.8	53.7
Canadá	Taxa de inflação var. homóloga	22/06/2018	Maio	2.2%	2.6%
Canadá	Taxa de inflação mensal não ajust. Sazonal	22/06/2018	maio	0.3%	0.5%
Canadá	Vendas a retalho var. mensal	22/06/2018	Abril	0.6%	0.0%
Canadá	Vendas a retalho excl. automóveis var. mensal	22/06/2018	Abril	-0.2%	0.7%

YIELD DOS EUROBONDS AFRICANOS (%)

País	Emissão	Maturidade	15/jun/18	08/jun/18	abr/18	mar/18	fev/18
Angola	04/11/2015	12/11/2025	7,60	7,43	7,29	7,27	7,19
Angola	02/05/2018	05/09/2028	8,08	7,90	7,74	-	-
Angola	02/05/2018	05/08/2048	9,10	8,97	8,77	-	-
Egipto	13/02/2018	21/02/2028	7,61	7,20	6,89	6,75	6,34
Senegal	06/03/2018	13/03/2048	7,94	7,77	7,58	7,20	6,90
Nigéria	15/02/2018	23/02/2038	8,16	7,87	7,63	7,40	7,19
Quénia	21/02/2018	28/02/2028	7,54	7,38	7,15	6,79	6,59

Nota: Os Eurobonds foram emitidos em dólares.

INDICADORES DE MERCADO

Índices bolsistas	Índices	Fecho	Variação (%)			1 Ano		
			1 Dia	MTD	YTD	Max	Min	
	Dow Jones (EUA)	24 657,80	↓	-0,17	0,19	-1,04	26 616,71	21 197,08
	S&P 500 (EUA)	2 767,32	↑	0,17	1,64	2,85	2 872,87	2 405,70
	Nasdaq (EUA)	7 781,52	↑	0,72	3,64	11,73	7 806,60	6 081,96
	Dax 30 (Alemanha)	12 695,16	↑	0,14	-0,74	-3,14	13 596,89	11 726,62
	FTSE 100 (Inglaterra)	7 627,40	↑	0,31	-1,59	-1,71	7 903,50	6 866,94
	PSI20 (Portugal)	5 533,95	↓	-0,19	0,05	1,55	5 801,45	5 014,62
	Nikkei 225 (Japão)	22 693,04	↑	0,61	1,42	-1,09	24 129,34	19 239,52
	Bovespa (Brasil)	72 123,41	↑	1,02	-8,70	-8,28	88 317,83	60 758,22
	CSI 300 (China)	3 592,97	↓	-1,17	-5,66	-11,01	4 403,34	3 542,46
	SA All Shares (África do Sul)	56 651,66	→	0,00	0,14	-5,50	61 776,68	50 795,00
	MSCI World (Global)	524,77	→	0,00	1,02	0,99	544,24	474,13
	MSCI Emerging Markets	59 562,05	→	0,00	-2,10	-3,11	65 823,05	53 976,95

Taxa de câmbio	Moedas	Fecho	Variação (%)			1 Ano		
			1 Dia	MTD	YTD	Max	Min	
	USD Index	94,8620	↓	-0,28	0,74	2,77	97,65	88,25
	EUR/USD	1,1607	↑	0,16	-0,28	-3,06	1,26	1,11
	EUR/CHF	1,1511	↓	-0,28	-0,25	1,59	1,20	1,08
	GBP/USD	1,3248	↑	0,39	-0,12	-1,75	1,44	1,27
	USD/JPY	109,9600	↓	-0,22	-1,15	2,45	114,73	104,56
	Moedas emergentes							
	USD/ZAR	13,5867	↓	-0,18	-6,41	-8,62	14,57	11,51
	USD/CNY	6,4932	↑	0,30	-1,35	0,13	6,84	6,24
	USD/BRL	3,7724	↑	0,69	-1,17	-12,09	3,97	3,08
	USD/AKZ	246,8704	↑	1,93	-3,59	-32,08	247,98	164,88
	EUR/AKZ	285,9071	↑	0,04	-2,38	-30,31	286,46	184,83

Matérias-primas	Commodities	Fecho	Variação (%)			1 Ano		
			1 Dia	MTD	YTD	Max	Min	
	Energia							
	WTI crude	65,54	↓	-1,03	-0,95	9,90	72,83	42,26
	Brent Crude	73,05	↓	-2,26	-4,61	10,68	80,50	44,53
	Gás natural	2,98	↑	0,37	1,05	6,38	3,05	2,61
	Metais Preciosos							
	Ouro	1 268,92	↓	-0,31	-2,45	-2,52	1 366,15	1 204,90
	Prata	16,32	↑	0,18	-0,22	-3,29	18,22	15,19
	Outros							
	Alumínio	2 166,50	↓	-0,24	-4,75	-3,35	2 602,65	1 854,60
	Cobre	304,35	↓	-0,60	-1,05	-8,58	335,30	270,40
	Baltic dry Index	1 373,00	↓	-3,24	23,58	-1,39	1 743,00	820,00
	Commodities (CRY)	194,98	↑	0,60	-4,16	0,28	206,95	166,48

Taxas de juro	Período	Fecho	Variação (%)			1 Ano		
			1 Dia	MTD	YTD	Max	Min	
	EUA - Libor USD							
	3M	2,33	↑	0,24	0,46	37,63	2,37	1,29
	6M	2,50	↓	-0,08	1,10	36,13	2,52	1,45
	12M	2,76	↓	-0,34	2,00	31,59	2,78	1,70
	Zona Euro - EURIBOR							
	3M	-0,32	→	0,00	-0,62	1,82	-0,32	-0,33
	6M	-0,27	→	0,00	0,37	1,11	-0,27	-0,28
	12M	-0,18	↓	-1,63	1,09	2,15	-0,15	-0,19
	Angola - Luibor							
	O/n	21,03	→	0,00	0,10	18,40	22,40	14,50
	3M	19,82	→	0,00	-0,15	4,65	20,81	18,32
	6M	20,88	→	0,00	0,24	2,98	22,26	19,45
	12M	22,70	→	0,00	-1,54	-2,86	24,51	21,93
	Taxas de Juro de Longo Prazo							
	EUA - Treasury 10 anos	2,90	↓	-1,44	1,78	20,96	3,13	2,01
	ZONA EURO - Bond 10 anos	0,34	↓	-11,14	0,59	-19,67	0,81	0,19