



ESPAÇO ANGOLA

- O saldo da balança de pagamentos referente ao ano de 2017 registou défice de 6.414,89 milhões USD, após ter apresentado superavit de 403,99 milhões USD no ano anterior.
- A base monetária em moeda nacional, variável operacional da política monetária do BNA, reduziu 2,4%, em Maio face ao mês anterior, situando-se em 1.348,07 mil milhões AOA.

ESPAÇO INTERNACIONAL

- **EUA:** O saldo da balança corrente registou défice de 124,11 mil milhões USD durante o primeiro trimestre de 2018, um aumento de 6,8% em relação ao trimestre anterior.
- **África do Sul:** A taxa de inflação homóloga atingiu 4,4% ao longo do mês de, uma desaceleração de 0,1 p.p. face ao mês anterior.

MERCADOS

Petrolífero

Brent: -0,45% (74,74 USD/barril). Os receios relativamente a possibilidade de aumento da produção petrolífera, a ser determinado na reunião da OPEP e a Rússia, continuam a pressionar a cotação da *commodity*.

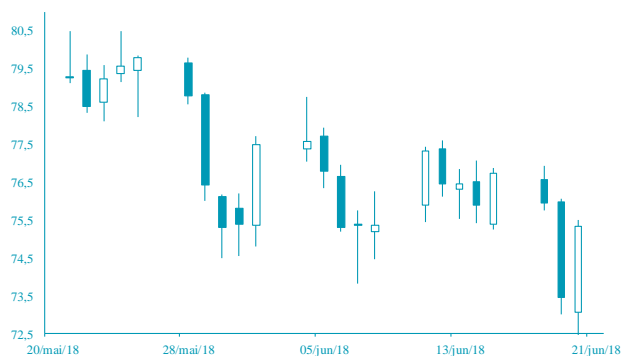

FONTE: Bloomberg

Cambial

EUR: +0,16% (1,1589 USD). A definição de tarifas a aplicar aos produtos importados nos EUA, pela União Europeia, terá contribuído para o ligeiro ganho da moeda.

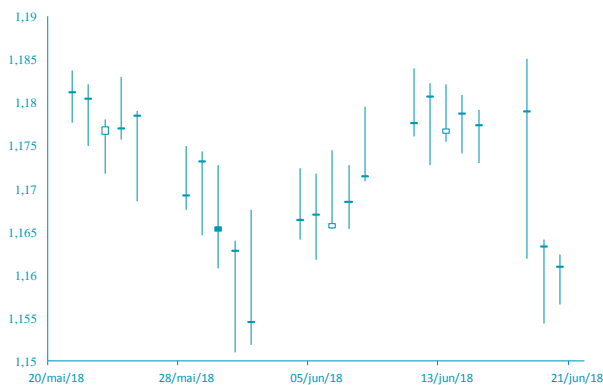

FONTE: Bloomberg

AGENDA ECONÓMICA

País	Indicador Económico	Data/Hora (UTC)	Período	Última Informação	Expectativas Análisis
Japão	Índice da actividade industrial total var. mensal	22/06/2018	Abril	0.0%	0.9%
França	Produto Interno Bruto trimestral	22/06/2018	1 trim F	0.2%	0.2%
França	PIB var. homóloga	22/06/2018	1 trim F	2.2%	2.2%
França	PMI Manufactureiro Markit	22/06/2018	Junho P	54.4	54.0
França	PMI Serviços Markit	22/06/2018	Junho P	54.3	54.3
França	PMI Composto Markit	22/06/2018	Junho P	54.2	54.2
Alemanha	PMI Manufactureiro Markit	22/06/2018	Junho P	56.9	56.2

YIELD DOS EUROBONDS AFRICANOS (%)

País	Emissão	Maturidade	15/jun/18	08/jun/18	abr/18	mar/18	fev/18
Angola	04/11/2015	12/11/2025	7,60	7,43	7,29	7,27	7,19
Angola	02/05/2018	05/09/2028	8,08	7,90	7,74	-	-
Angola	02/05/2018	05/08/2048	9,10	8,97	8,77	-	-
Egipto	13/02/2018	21/02/2028	7,61	7,20	6,89	6,75	6,34
Senegal	06/03/2018	13/03/2048	7,94	7,77	7,58	7,20	6,90
Nigéria	15/02/2018	23/02/2038	8,16	7,87	7,63	7,40	7,19
Quénia	21/02/2018	28/02/2028	7,54	7,38	7,15	6,79	6,59

Nota: Os Eurobonds foram emitidos em dólares.

INDICADORES DE MERCADO

Índices	Fecho	Variação (%)			1 Ano		
		1 Dia	MTD	YTD	Max	Min	
Índices bolsistas							
Dow Jones (EUA)	24 700,21	↓	-1,15	0,99	-0,25	26 616,71	21 197,08
S&P 500 (EUA)	2 762,59	↓	-0,40	2,29	3,50	2 872,87	2 405,70
Nasdaq (EUA)	7 725,59	↓	-0,28	4,56	12,72	7 806,60	6 081,96
Dax 30 (Alemanha)	12 677,97	↓	-1,22	0,72	-1,72	13 596,89	11 726,62
FTSE 100 (Inglaterra)	7 603,85	↓	-0,36	-0,66	-0,79	7 903,50	6 866,94
PSI20 (Portugal)	5 544,50	↓	-0,45	1,19	2,70	5 801,45	5 014,62
Nikkei 225 (Japão)	22 555,43	↑	1,24	2,21	-0,32	24 129,34	19 239,52
Bovespa (Brasil)	71 394,34	↑	2,26	-6,03	-5,60	88 317,83	60 543,61
CSI 300 (China)	3 635,44	↑	0,40	-4,98	-10,37	4 403,34	3 545,57
SA All Shares (África do Sul)	56 253,31	→	0,00	0,88	-4,79	61 776,68	50 795,00
MSCI World (Global)	523,23	→	0,00	1,67	1,64	544,24	474,13
MSCI Emerging Markets	59 221,74	→	0,00	-1,14	-2,16	65 823,05	53 957,97

Moedas	Fecho	Variação (%)			1 Ano		
		1 Dia	MTD	YTD	Max	Min	
Taxa de câmbio							
USD Index	95,1240	↑	0,12	1,48	3,52	97,80	88,25
EUR/USD	1,1589	↑	0,16	-1,00	-3,76	1,26	1,11
EUR/CHF	1,1543	↑	0,19	-0,31	1,52	1,20	1,08
GBP/USD	1,3196	↑	0,17	-1,14	-2,75	1,44	1,26
USD/JPY	110,2000	↑	0,23	-1,73	1,84	114,73	104,56
Moedas emergentes							
USD/ZAR	13,6112	↓	-1,19	-7,33	-9,53	14,57	11,51
USD/CNY	6,4738	↓	-0,18	-1,43	0,05	6,84	6,24
USD/BRL	3,7466	↑	0,05	-1,29	-12,19	3,97	3,08
USD/AKZ	242,2021	→	0,00	-3,41	-31,95	247,98	164,88
EUR/AKZ	285,7985	↑	0,51	-1,83	-29,92	286,16	184,78

Commodities	Fecho	Variação (%)			1 Ano		
		1 Dia	MTD	YTD	Max	Min	
Matérias-primas							
Energia							
WTI crude	65,71	↑	0,98	-2,48	8,21	72,83	42,05
Brent Crude	74,74	↓	-0,45	-4,36	10,98	80,50	44,35
Gás natural	2,96	↑	2,21	0,61	5,92	3,05	2,61
Metais Preciosos							
Ouro	1 272,92	↓	-0,23	-2,95	-3,01	1 366,15	1 204,90
Prata	16,29	↓	-0,11	-1,14	-4,18	18,22	15,19
Outros							
Alumínio	2 171,75	↓	-2,22	-5,36	-3,97	2 602,65	1 854,60
Cobre	306,20	↓	-0,26	-1,09	-8,61	335,30	270,40
Baltic dry Index	1 419,00	↓	-1,60	25,96	0,51	1 743,00	820,00
Commodities (CRY)	193,82	↓	-1,20	-3,87	0,58	206,95	166,48

Período	Fecho	Variação (%)			1 Ano		
		1 Dia	MTD	YTD	Max	Min	
Taxas de juro							
EUA - Libor USD							
3M	2,32	↓	-0,05	0,39	37,54	2,37	1,29
6M	2,50	↓	-0,27	0,86	35,81	2,52	1,45
12M	2,77	↓	-0,01	1,63	31,11	2,78	1,70
Zona Euro - EURIBOR							
3M	-0,32	↑	0,62	-0,62	1,82	-0,32	-0,33
6M	-0,27	→	0,00	0,37	1,11	-0,27	-0,28
12M	-0,18	↑	0,55	1,63	2,69	-0,15	-0,19
Angola - Luibor							
0/n	21,03	→	0,00	0,10	18,40	22,40	14,50
3M	19,82	→	0,00	-0,15	4,65	20,81	18,32
6M	20,88	→	0,00	0,24	2,98	22,26	19,45
12M	22,70	→	0,00	-1,54	-2,86	24,51	21,93
Taxas de Juro de Longo Prazo							
EUA - Treasury 10 anos	2,94	↑	1,46	2,74	22,10	3,13	2,01
ZONA EURO - Bond 10 anos	0,38	↑	1,07	12,02	-10,54	0,81	0,19