



## ESPAÇO ANGOLA

- O Investimento Directo Estrangeiro (IDE) apurado em 2017 fixou-se em 8.559,01 milhões USD, que corresponde a uma redução de 36,2% face ao ano anterior.
- O Índice de Preços Grossista (IPG) registou variação homóloga de 15,73% no mês de Maio, um aumento de 0,16 p.p., em relação ao mês anterior.

## ESPAÇO INTERNACIONAL

- **Zona Euro:** O saldo da balança corrente apresentou superavit de 28,4 mil milhões EUR em Abril, um recuo de 13,5% em relação ao mês anterior.
- **Alemanha:** O Índice de Preços ao Produtor (PPI) referente ao mês de Maio, aumentou 2,7% em termos homólogos, o que corresponde a um incremento de 0,7 p.p. face ao mês anterior.

## MERCADOS

### Petrolífero

**Brent: -0,35% (75,08 USD/barril).** A possibilidade de aumento da produção de crude expressa pelo Ministro da Energia da Rússia pressionou a cotação da matéria-prima.

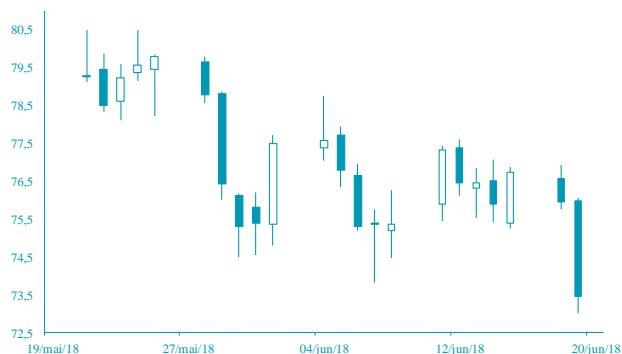

FONTE: Bloomberg

### Cambial

**EUR: -0,30% (1,1570 USD).** O aumento da procura por divisas de refúgio gerado pelas tensões comerciais entre os EUA e a China contribuiram para a desvalorização do euro.

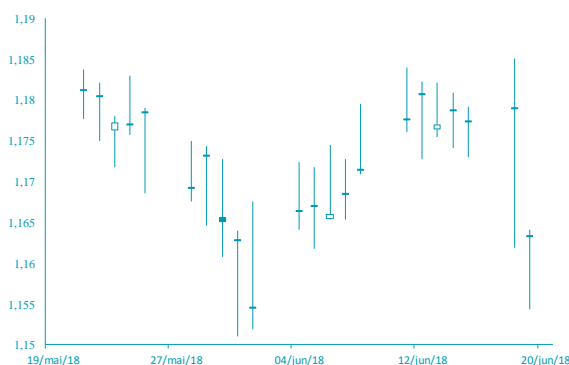

FONTE: Bloomberg

# AGENDA ECONÓMICA

País	Indicador Económico	Data/Hora (UTC)	Período	Última Informação	Expectativas Analistas
França	Confiança manufactureira	21/06/2018	Junho	109,00	108,00
Reino Unido	Taxa de referência do Banco Central	21/06/2018	21 de Junho	0.500%	0.500%
EUA	Pedidos iniciais de subsídio de desemprego	21/06/2018	16 de Junho	218k	220k
Rússia	Reservas em ouro e divisas	21/06/2018	15 de Junho	461.0b	--
EUA	Índice Leading	21/06/2018	Maior	0.4%	0.4%
Zona Euro	Confiança do consumidor	21/06/2018	Junho A	0.2	0.0
Japão	PMI Manufactureiro Nikkei	22/06/2018	Junho P	52.8	--

## YIELD DOS EUROBONDS AFRICANOS (%)

País	Emissão	Maturidade	15/jun/18	08/jun/18	abr/18	mar/18	fev/18
Angola	04/11/2015	12/11/2025	7,60	7,43	7,29	7,27	7,19
Angola	02/05/2018	05/09/2028	8,08	7,90	7,74	-	-
Angola	02/05/2018	05/08/2048	9,10	8,97	8,77	-	-
Egipto	13/02/2018	21/02/2028	7,61	7,20	6,89	6,75	6,34
Senegal	06/03/2018	13/03/2048	7,94	7,77	7,58	7,20	6,90
Nigéria	15/02/2018	23/02/2038	8,16	7,87	7,63	7,40	7,19
Quénia	21/02/2018	28/02/2028	7,54	7,38	7,15	6,79	6,59

**Nota:** Os Eurobonds foram emitidos em dólares.

# INDICADORES DE MERCADO

Índices bolsistas	Índices	Fecho	Variação (%)			1 Ano	
			1 Dia	MTD	YTD	Max	Min
	Dow Jones (EUA)	24 987,47	↓ -0,41	1,16	-0,08	26 616,71	21 197,08
	S&P 500 (EUA)	2 773,75	↓ -0,21	2,12	3,33	2 872,87	2 405,70
	Nasdaq (EUA)	7 747,03	↑ 0,01	3,81	11,91	7 768,60	6 081,96
	Dax 30 (Alemanha)	12 834,11	↓ -1,36	0,58	-1,86	13 596,89	11 726,62
	FTSE 100 (Inglaterra)	7 631,33	↓ -0,03	-0,97	-1,09	7 903,50	6 866,94
	PSI20 (Portugal)	5 569,83	↑ 0,01	1,39	2,90	5 801,45	5 014,62
	Nikkei 225 (Japão)	22 278,48	↓ -1,77	1,59	-0,92	24 129,34	19 239,52
	Bovespa (Brasil)	69 814,73	↓ -1,33	-6,98	-6,55	88 317,83	60 543,61
	CSI 300 (China)	3 621,12	↓ -3,53	-4,33	-9,75	4 403,34	3 539,52
	SA All Shares (África do Sul)	57 236,84	→ 0,00	0,17	-5,46	61 776,68	50 795,00
	MSCI World (Global)	526,29	→ 0,00	1,37	1,34	544,24	474,13
	MSCI Emerging Markets	60 227,67	→ 0,00	-1,71	-2,72	65 823,05	53 957,97

Taxa de câmbio	Moedas	Fecho	Variação (%)			1 Ano	
			1 Dia	MTD	YTD	Max	Min
	USD Index	95,0130	↑ 0,27	1,16	3,20	97,87	88,25
	EUR/USD	1,1570	↓ -0,30	-0,83	-3,59	1,26	1,11
	EUR/CHF	1,1522	↓ -0,22	-0,32	1,52	1,20	1,08
	GBP/USD	1,3173	↓ -0,51	-1,02	-2,63	1,44	1,26
	USD/JPY	109,9500	↓ -0,46	-1,28	2,31	114,73	104,56
	<b>Moedas emergentes</b>						
	USD/ZAR	13,7754	↑ 0,87	-7,42	-9,61	14,57	11,51
	USD/CNY	6,4853	↑ 0,72	-0,90	0,58	6,84	6,24
	USD/BRL	3,7448	↑ 0,41	-0,61	-11,59	3,97	3,08
	USD/AKZ	241,9521	↑ 0,89	-1,55	-30,64	242,20	164,88
	EUR/AKZ	284,3490	↑ 1,22	-2,12	-30,13	286,16	184,50

Matérias-primas	Commodities	Fecho	Variação (%)			1 Ano	
			1 Dia	MTD	YTD	Max	Min
	<b>Energia</b>						
	WTI crude	65,07	↓ -1,18	-2,40	8,29	72,83	42,05
	Brent Crude	75,08	↓ -0,35	-2,73	12,86	80,50	44,35
	Gás natural	2,90	↓ -1,73	-0,88	4,35	3,05	2,61
	<b>Metais Preciosos</b>						
	Ouro	1 275,83	↓ -0,22	-2,14	-2,21	1 366,15	1 204,90
	Prata	16,30	↓ -1,04	-0,49	-3,54	18,22	15,19
	<b>Outros</b>						
	Alumínio	2 221,00	↑ 0,71	-5,13	-3,73	2 602,65	1 854,60
	Cobre	307,00	↓ -1,89	-0,06	-7,67	335,30	270,40
	Baltic dry Index	1 442,00	↓ -0,21	30,18	3,88	1 743,00	820,00
	<b>Commodities (CRY)</b>	196,18	↓ -0,03	-4,44	-0,02	206,95	166,48

Taxas de juro	Período	Fecho	Variação (%)			1 Ano	
			1 Dia	MTD	YTD	Max	Min
	<b>EUA - Libor USD</b>						
	3M	2,33	↓ -0,37	0,15	37,21	2,37	1,29
	6M	2,50	↑ 0,03	0,94	35,92	2,52	1,44
	12M	2,77	↑ 0,01	1,98	31,56	2,78	1,70
	<b>Zona Euro - EURIBOR</b>						
	3M	-0,32	→ 0,00	-0,62	1,82	-0,32	-0,33
	6M	-0,27	→ 0,00	0,37	1,11	-0,27	-0,28
	12M	-0,18	↑ 1,10	0,00	1,08	-0,15	-0,19
	<b>Angola - Luibor</b>						
	O/n	21,03	→ 0,00	0,10	18,40	22,40	14,50
	3M	19,82	→ 0,00	-0,15	4,65	20,81	18,32
	6M	20,88	→ 0,00	0,24	2,98	22,26	19,45
	12M	22,70	→ 0,00	-1,54	-2,86	24,51	21,93
	<b>Taxas de Juro de Longo Prazo</b>						
	EUA - Treasury 10 anos	2,90	↓ -0,69	1,53	20,65	3,13	2,01
	ZONA EURO - Bond 10 anos	0,37	↓ -6,28	11,14	-11,24	0,81	0,19