



ESPAÇO ANGOLA

- As receitas petrolíferas deverão situar-se em 3.401 mil milhões AOA, em 2018, um aumento de 95,6% comparativamente a 2017, segundo estimativas do Fundo Monetário Internacional.
- O crédito à Administração Central registou redução de 0,4%, no mês de Maio face ao mês anterior, ao fixar-se 1.135,78 mil milhões AOA.

ESPAÇO INTERNACIONAL

- **Japão:** A balança comercial apurada em Maio registou défice de 578,3 mil milhões JPY, uma redução de 139% face ao saldo anterior.
- **Itália:** As transacções comerciais referentes ao mês de Abril resultaram num saldo de 2,938 mil milhões EUR, uma redução de 35,07% em relação ao mês anterior.

MERCADOS

Petrolífero

Brent: +2,49% (75,34 USD/barril). A expectativa dos investidores relativamente as resoluções da reunião da OPEP, a ser realizada na sexta-feira, impulsionou a cotação da *commodity*.

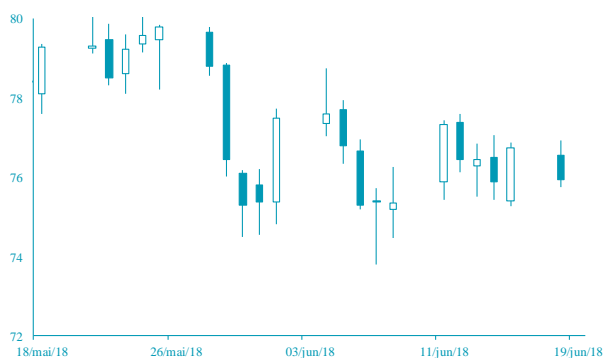

FONTE: Bloomberg

Cambial

EUR: -0,04% (1,1605 USD). A manutenção das taxas directoras do Banco Central Europeu, na última reunião, continua a impactar a cotação da moeda.

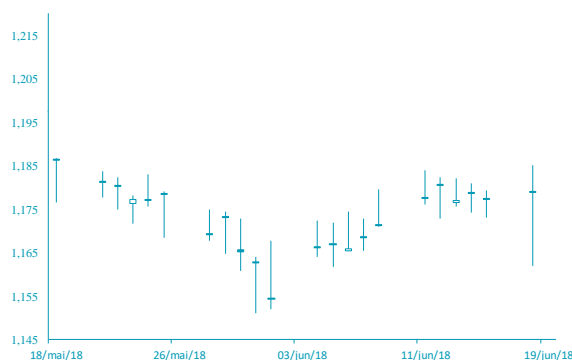

FONTE: Bloomberg

AGENDA ECONÓMICA

País	Indicador Económico	Data/Hora (UTC)	Período	Última Informação	Expectativas Analistas
Rússia	Produção industrial var. homóloga	19/06/2018	Maio	1.3%	1.0%
EUA	Construção de novos imóveis	19/06/2018	Maio	1287k	1314k
EUA	Aplicações em hipotecas	20/06/2018	15 de Junho	-1.5%	--
EUA	Saldo da balança corrente	20/06/2018	1 trim.	-\$128.2b	-\$129.0b
Rússia	Taxa de desemprego	20/06/2018	Maio	4.9%	4.9%
Rússia	Vendas a retalho real var. homóloga	20/06/2018	Maio	2.4%	2.3%
EUA	Venda de imóveis existentes	20/06/2018	maio	5.46m	5.54m

YIELD DOS EUROBONDS AFRICANOS (%)

País	Emissão	Maturidade	15/jun/18	08/jun/18	abr/18	mar/18	fev/18
Angola	04/11/2015	12/11/2025	7,60	7,43	7,29	7,27	7,19
Angola	02/05/2018	05/09/2028	8,08	7,90	7,74	-	-
Angola	02/05/2018	05/08/2048	9,10	8,97	8,77	-	-
Egipto	13/02/2018	21/02/2028	7,61	7,20	6,89	6,75	6,34
Senegal	06/03/2018	13/03/2048	7,94	7,77	7,58	7,20	6,90
Nigéria	15/02/2018	23/02/2038	8,16	7,87	7,63	7,40	7,19
Quénia	21/02/2018	28/02/2028	7,54	7,38	7,15	6,79	6,59

Nota: Os Eurobonds foram emitidos em dólares.

INDICADORES DE MERCADO

Índices bolsistas	Índices	Fecho	Variação (%)			1 Ano	
			1 Dia	MTD	YTD	Max	Min
	Dow Jones (EUA)	25 090,48	↓ -0,34	2,34	1,09	26 616,71	21 197,08
	S&P 500 (EUA)	2 779,66	↓ -0,10	2,53	3,75	2 872,87	2 405,70
	Nasdaq (EUA)	7 746,38	↓ -0,19	4,10	12,22	7 768,60	6 081,96
	Dax 30 (Alemanha)	13 010,55	↓ -0,74	1,82	-0,65	13 596,89	11 726,62
	FTSE 100 (Inglaterra)	7 633,91	↓ -1,70	-0,61	-0,73	7 903,50	6 866,94
	PSI20 (Portugal)	5 569,17	↓ -1,91	1,85	3,37	5 801,45	5 014,62
	Nikkei 225 (Japão)	22 680,33	↓ -0,75	0,35	-2,14	24 129,34	19 239,52
	Bovespa (Brasil)	70 757,73	↓ -0,93	-9,04	-8,62	88 317,83	60 543,61
	CSI 300 (China)	3 753,43	↓ -0,53	-4,14	-9,57	4 403,34	3 514,39
	SA All Shares (África do Sul)	57 660,50	→ 0,00	1,92	-3,81	61 776,68	50 795,00
	MSCI World (Global)	528,15	→ 0,00	1,96	1,93	544,24	474,13
	MSCI Emerging Markets	60 541,13	→ 0,00	-0,04	-1,07	65 823,05	53 957,97

Taxa de câmbio	Moedas	Fecho	Variação (%)			1 Ano	
			1 Dia	MTD	YTD	Max	Min
	USD Index	94,7560	↓ -0,03	0,82	2,85	97,87	88,25
	EUR/USD	1,1605	↓ -0,04	-0,57	-3,34	1,26	1,11
	EUR/CHF	1,1547	↓ -0,24	-0,25	1,58	1,20	1,08
	GBP/USD	1,3241	↓ -0,28	-0,41	-2,03	1,44	1,26
	USD/JPY	110,4600	↓ -0,18	-0,85	2,75	114,73	104,56
	Moedas emergentes						
	USD/ZAR	13,6562	↑ 1,68	-8,54	-10,70	14,57	11,51
	USD/CNY	6,4387	→ 0,00	-0,72	0,77	6,84	6,24
	USD/BRL	3,7296	↓ -2,01	-0,56	-11,54	3,97	3,08
	USD/AKZ	241,9521	↑ 0,89	-1,55	-30,64	242,20	164,88
	EUR/AKZ	280,9252	↑ 0,09	-2,04	-30,07	286,16	184,49

Matérias-primas	Commodities	Fecho	Variação (%)			1 Ano	
			1 Dia	MTD	YTD	Max	Min
	Energia						
	WTI crude	65,85	↑ 1,21	-2,67	7,99	72,83	42,05
	Brent Crude	75,34	↑ 2,59	-3,78	11,65	80,50	44,35
	Gás natural	2,95	↓ -2,35	-0,34	4,92	3,05	2,61
	Metais Preciosos						
	Ouro	1 278,59	↓ -0,03	-1,59	-1,65	1 366,15	1 204,90
	Prata	16,48	↓ -0,56	0,07	-3,00	18,22	15,19
	Outros						
	Alumínio	2 205,25	↓ -2,52	-2,98	-1,55	2 602,65	1 854,60
	Cobre	312,90	↓ -1,17	0,52	-7,13	335,30	264,75
	Baltic dry Index	1 445,00	↑ 0,84	32,29	5,56	1 743,00	820,00
	Commodities (CRY)	196,24	↓ -1,39	-3,28	1,20	206,95	166,48

Taxas de juro	Período	Fecho	Variação (%)			1 Ano	
			1 Dia	MTD	YTD	Max	Min
	EUA - Libor USD						
	3M	2,33	↓ -0,25	0,20	37,28	2,37	1,28
	6M	2,50	↑ 0,11	1,21	36,29	2,52	1,43
	12M	2,77	↑ 0,18	1,99	31,57	2,78	1,70
	Zona Euro - EURIBOR						
	3M	-0,32	→ 0,00	0,00	2,43	-0,32	-0,33
	6M	-0,27	→ 0,00	0,37	1,11	-0,27	-0,28
	12M	-0,18	→ 0,00	0,54	1,61	-0,15	-0,19
	Angola - Luibor						
	O/n	21,03	→ 0,00	0,10	18,40	22,40	14,50
	3M	19,82	→ 0,00	-0,15	4,65	20,81	18,32
	6M	20,88	→ 0,00	0,24	2,98	22,26	19,45
	12M	22,70	→ 0,00	-1,54	-2,86	24,51	21,93
	Taxas de Juro de Longo Prazo						
	EUA - Treasury 10 anos	2,92	↓ -0,12	0,57	19,51	3,13	2,01
	ZONA EURO - Bond 10 anos	0,40	↓ -1,24	8,21	-13,58	0,81	0,19