



ESPAÇO ANGOLA

- O crédito mal parado apurado no mês de Abril manteve-se em 31,4% do total de crédito disponibilizado à economia, o mesmo nível verificado no mês anterior.
- As reservas bancárias dos bancos comerciais no BNA reduziram 3,1% no mês de Maio, face ao mês anterior, fixando-se em 1.134,92 mil milhões AOA.

ESPAÇO INTERNACIONAL

- **Zona Euro:** O Banco Central Europeu (BCE) decidiu manter inalteradas as taxas de juro directoras, perspectivando-se que se mantenham estáveis até finais de 2019.
- **China:** A produção industrial referente ao mês de Maio registou variação de 6,8% face ao período homólogo, o que corresponde a uma redução de 0,2 p.p. em relação ao período anterior.

MERCADOS

Petrolífero

Brent: -1,04% (75,94 USD/barril). As declarações do ministro da energia da Arábia Saudita, sobre a inevitabilidade de aumento na produção dos países membros da OPEP, influenciou a redução do preço da commodity.

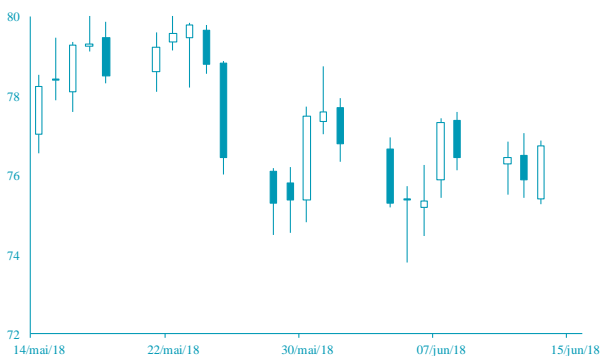

FONTE: Bloomberg

Cambial

EUR: -1,33% (1,1634 USD). As indicações do BCE relativamente à elevação das taxas directoras apenas em 2019 contribuiu para as perdas da moeda.

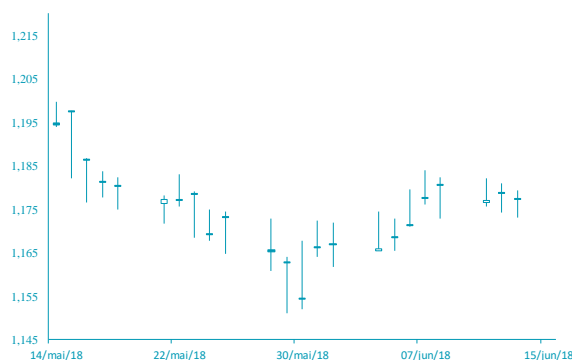

FONTE: Bloomberg

AGENDA ECONÓMICA

País	Indicador Económico	Data/Hora (UTC)	Período	Última Informação	Expectativas Analistas
Rússia	Taxas chaves	14/06/2018	Junho	7.25%	7.25%
EUA	Produção industrial var. mensal	14/06/2018	Maior	0.7%	0.2%
EUA	Capacidade de utilização	14/06/2018	Maior	78.0%	78.1%
Japão	Índice de Preços no Produtor var. homóloga	14/06/2018	Maior	2.0%	2.1%
Japão	Índice de Preços no Produtor var. mensal	15/06/2018	Maior	0.1%	0.2%
Japão	Índice de Produção industrial no sector terciário var. mensal	15/06/2018	Abril	-0.3%	0.6%
Reino Unido	Pedidos iniciais de subsídio de desemprego	15/06/2018	Maior	31200	--

YIELD DOS EUROBONDS AFRICANOS (%)

País	Emissão	Maturidade	08/ jun/ 18	01/ jun/ 18	mai/ 18	abr/ 18	mar/ 18
Angola	04/11/2015	12/11/2025	7,43	7,36	7,29	7,27	7,19
Angola	02/05/2018	05/09/2028	7,90	7,81	7,74	--	--
Angola	02/05/2018	05/08/2048	8,97	8,81	8,77	--	--
Egipto	13/02/2018	21/02/2028	7,20	6,96	6,89	6,75	6,34
Senegal	06/03/2018	13/03/2048	7,77	7,67	7,58	7,20	6,90
Nigéria	15/02/2018	23/02/2038	7,87	7,70	7,63	7,40	7,19
Quênia	21/02/2018	28/02/2028	7,38	7,25	7,15	6,79	6,59

Nota: Os Eurobonds foram emitidos em dólares.

INDICADORES DE MERCADO

Índices bolsistas	Índices	Fecho	Variação (%)			1 Ano	
			1 Dia	MTD	YTD	Max	Min
	Dow Jones (EUA)	25 201,20	↓ -0,47	3,11	1,85	26 616,71	21 197,08
	S&P 500 (EUA)	2 775,63	↓ -0,40	2,85	4,07	2 872,87	2 405,70
	Nasdaq (EUA)	7 695,70	↓ -0,11	4,29	12,42	7 768,60	6 081,96
	Dax 30 (Alemanha)	12 890,58	↑ 0,38	3,98	1,47	13 596,89	11 726,62
	FTSE 100 (Inglaterra)	7 703,71	↓ 0,00	1,14	1,01	7 903,50	6 866,94
	PSI20 (Portugal)	5 683,46	↑ 0,36	3,82	5,37	5 801,45	5 014,62
	Nikkei 225 (Japão)	22 738,61	↓ -0,99	2,93	0,38	24 129,34	19 239,52
	Bovespa (Brasil)	72 122,13	↓ -0,87	-6,95	-6,52	88 317,83	60 543,61
	CSI 300 (China)	3 773,37	↓ -0,40	-1,18	-6,78	4 403,34	3 508,95
	SA All Shares (África do Sul)	58 437,23	→ 0,00	4,16	-1,70	61 776,68	50 749,68
	MSCI World (Global)	527,71	→ 0,00	2,53	2,50	544,24	474,13
	MSCI Emerging Markets	61 275,34	→ 0,00	0,99	-0,05	65 823,05	53 431,84

Taxa de câmbio	Moedas	Fecho	Variação (%)			1 Ano	
			1 Dia	MTD	YTD	Max	Min
	USD Index	94,8790	↑ 1,43	1,10	3,13	97,87	88,25
	EUR/USD	1,1634	↓ -1,33	-0,94	-3,70	1,26	1,11
	EUR/CHF	1,1567	↓ -0,35	-0,36	1,47	1,20	1,08
	GBP/USD	1,3300	↓ -0,64	-0,44	-2,06	1,44	1,26
	USD/JPY	110,4400	↑ 0,04	-1,89	1,68	114,73	104,56
	Moedas emergentes						
	USD/ZAR	13,3588	↑ 0,88	-5,58	-7,81	14,57	11,51
	USD/CNY	6,4017	↑ 0,06	-0,10	1,40	6,84	6,24
	USD/BRL	3,7217	↑ 0,04	-2,16	-12,97	3,97	3,08
	USD/AKZ	238,6276	↓ -0,35	-0,57	-29,95	240,52	164,88
	EUR/AKZ	277,8437	↓ -1,37	-0,06	-28,65	285,25	184,49

Matérias-primas	Commodities	Fecho	Variação (%)			1 Ano	
			1 Dia	MTD	YTD	Max	Min
	Energia						
	WTI crude	66,89	↑ 0,38	-0,21	10,72	72,83	42,05
	Brent Crude	75,94	↓ -1,04	-2,22	13,46	80,50	44,35
	Gás natural	2,97	↑ 0,07	0,91	6,24	3,04	2,61
	Metais Preciosos						
	Ouro	1 304,08	↑ 0,45	-0,22	-0,29	1 366,15	1 204,90
	Prata	17,18	↑ 0,82	4,36	1,16	18,22	15,19
	Outros						
	Alumínio	2 281,25	↓ -1,01	-1,18	0,28	2 602,65	1 854,60
	Cobre	322,20	↓ -0,98	4,86	-3,43	334,20	268,10
	Baltic dry Index	1 404,00	↑ 1,01	31,47	4,90	1 743,00	820,00
	Commodities (CRY)	200,09	↓ -0,03	-1,89	2,65	206,95	166,48

Taxas de juro	Período	Fecho	Variação (%)			1 Ano	
			1 Dia	MTD	YTD	Max	Min
	EUA - Libor USD						
	3M	2,34	↑ 0,13	0,83	38,15	2,37	1,27
	6M	2,50	↑ 0,23	1,07	36,09	2,52	1,43
	12M	2,76	↑ 0,24	1,79	31,32	2,78	1,70
	Zona Euro - EURIBOR						
	3M	-0,32	→ 0,00	0,00	2,43	-0,32	-0,33
	6M	-0,27	→ 0,00	0,37	1,11	-0,27	-0,28
	12M	-0,18	→ 0,00	1,63	2,69	-0,15	-0,19
	Angola - Luibor						
	O/n	21,03	→ 0,00	0,05	18,35	22,40	14,50
	3M	19,83	→ 0,00	-0,05	4,76	20,81	18,32
	6M	20,88	→ 0,00	0,82	3,57	22,26	19,45
	12M	22,76	↓ -0,52	-0,31	-1,65	24,75	21,93
	Taxas de Juro de Longo Prazo						
	EUA - Treasury 10 anos	2,94	↓ -1,05	2,36	21,64	3,13	2,01
	ZONA EURO - Bond 10 anos	0,43	↓ -11,62	21,11	-3,28	0,81	0,19