



ESPAÇO ANGOLA

- A receita fiscal arrecadada com a exportação de crude situou-se em 253,36 mil milhões AOA no mês de Maio, o que representa um aumento de 102,7% face ao período homólogo.
- O *superavit* da balança comercial fixou-se em 2.671,25 milhões USD no mês de Março, um incremento de 33,4% comparativamente ao mês anterior.

ESPAÇO INTERNACIONAL

- **EUA:** A Reserva Federal (Fed) decidiu aumentar em 0,25 p.p. a taxa de juro básica para 2%, no mês de Junho, o segundo incremento do ano corrente.
- **Japão:** A produção industrial registou variação de 0,5%, no mês de Abril, o que corresponde a uma redução de 0,9 p.p. face ao mês anterior.

MERCADOS

Petrolífero

Brent: +1,13% (76,74 USD/barril). A previsão da Agência Internacional de Energia de redução de até 30% na produção do Irão e da Venezuela em 2019 influenciou os ganhos do crude.



FONTE: Bloomberg

Cambial

EUR: +0,14% (1,1791 USD). As expectativas sobre as indicações do BCE relativas ao programa de compra de activos impulsionaram o euro.

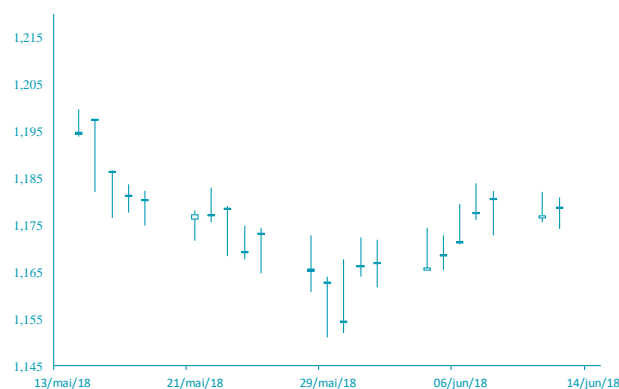

FONTE: Bloomberg

AGENDA ECONÓMICA

País	Indicador Económico	Data/Hora (UTC)	Período	Última Informação	Expectativas Analistas
Zona Euro	Taxa de facilidade de depósito	14/06/2018	Junho	-0.400%	-0.400%
EUA	Pedidos iniciais de subsídio de desemprego	14/06/2018	Junho	222 000	222 000
EUA	Venda ao retalho var. mensal	14/06/2018	Maio	0.3%	0.4%
EUA	Índice de Preços Importados var. mensal	14/06/2018	Maio	0.3%	0.5%
Zona Euro	Índice de Preços no Consumidor var. homóloga	14/06/2018	Maio F	1.2%	1.9%
Itália	Índice de Preços no Consumidor harm. Var. homóloga	14/06/2018	Maio F	1.1%	1.1%
Zona Euro	Índice de Preços no Consumidor var. mensal	14/06/2018	Maio	0.3%	0.5%

YIELD DOS EUROBONDS AFRICANOS (%)

País	Emissão	Maturidade	08/ jun/ 18	01/ jun/ 18	mai/ 18	abr/ 18	mar/ 18
Angola	04/11/2015	12/11/2025	7,43	7,36	7,29	7,27	7,19
Angola	02/05/2018	05/09/2028	7,90	7,81	7,74	--	--
Angola	02/05/2018	05/08/2048	8,97	8,81	8,77	--	--
Egipto	13/02/2018	21/02/2028	7,20	6,96	6,89	6,75	6,34
Senegal	06/03/2018	13/03/2048	7,77	7,67	7,58	7,20	6,90
Nigéria	15/02/2018	23/02/2038	7,87	7,70	7,63	7,40	7,19
Quênia	21/02/2018	28/02/2028	7,38	7,25	7,15	6,79	6,59

Nota: Os Eurobonds foram emitidos em dólares.

INDICADORES DE MERCADO

Índices bolsistas	Índices	Fecho	Variação (%)			1 Ano	
			1 Dia	MTD	YTD	Max	Min
	Dow Jones (EUA)	25 320,73	↓ -0,01	3,22	1,95	26 616,71	21 197,08
	S&P 500 (EUA)	2 786,85	↑ 0,17	2,60	3,82	2 872,87	2 405,70
	Nasdaq (EUA)	7 703,79	↑ 0,57	3,41	11,48	7 748,96	6 081,96
	Dax 30 (Alemanha)	12 842,30	↓ 0,00	2,27	-0,21	13 596,89	11 726,62
	FTSE 100 (Inglaterra)	7 703,81	↓ -0,43	0,33	0,21	7 903,50	6 866,94
	PSI20 (Portugal)	5 662,93	↑ 0,32	3,93	5,48	5 801,45	5 014,62
	Nikkei 225 (Japão)	22 966,38	↑ 0,38	2,42	-0,12	24 129,34	19 239,52
	Bovespa (Brasil)	72 754,13	↑ 0,62	-6,03	-5,60	88 317,83	60 543,61
	CSI 300 (China)	3 788,34	↓ -0,98	-1,06	-6,67	4 403,34	3 508,95
	SA All Shares (África do Sul)	58 207,82	→ 0,00	4,06	-1,79	61 776,68	50 749,68
	MSCI World (Global)	528,85	→ 0,00	2,24	2,21	544,24	474,13
	MSCI Emerging Markets	61 512,78	→ 0,00	1,70	0,65	65 823,05	53 431,84

Taxa de câmbio	Moedas	Fecho	Variação (%)			1 Ano	
			1 Dia	MTD	YTD	Max	Min
	USD Index	93,5440	↓ -0,29	-0,58	1,42	97,87	88,25
	EUR/USD	1,1791	↑ 0,14	1,17	-1,65	1,26	1,11
	EUR/CHF	1,1609	↑ 0,11	-1,11	0,72	1,20	1,08
	GBP/USD	1,3386	↓ -0,07	0,77	-0,87	1,44	1,26
	USD/JPY	110,4000	↑ 0,13	-1,17	2,42	114,73	104,56
	Moedas emergentes						
	USD/ZAR	13,2418	↓ -0,26	-4,19	-6,46	14,57	11,51
	USD/CNY	6,3979	↓ -0,08	0,30	1,80	6,84	6,24
	USD/BRL	3,7201	↑ 0,23	0,06	-11,00	3,97	3,08
	USD/AKZ	239,4676	→ 0,00	-0,08	-29,60	240,52	164,88
	EUR/AKZ	281,6941	↑ 0,36	-0,92	-29,27	285,25	184,49

Matérias-primas	Commodities	Fecho	Variação (%)			1 Ano	
			1 Dia	MTD	YTD	Max	Min
	Energia						
	WTI crude	66,64	↑ 0,42	-0,67	10,21	72,83	42,05
	Brent Crude	76,74	↑ 1,13	-1,53	14,25	80,50	44,35
	Gás natural	2,96	↑ 0,82	-0,14	5,14	3,04	2,61
	Metais Preciosos						
	Ouro	1298,24	↑ 0,12	-0,02	-0,08	1366,15	1204,90
	Prata	17,04	↑ 1,02	3,98	0,79	18,22	15,19
	Outros						
	Alumínio	2.304,50	↑ 0,09	-0,35	1,12	2.602,65	1854,60
	Cobre	325,40	↑ 0,14	5,79	-2,57	334,20	264,60
	Baltic dry Index	1390,00	↑ 0,22	28,81	2,78	1743,00	820,00
	Commodities (CRY)	200,14	↑ 0,38	-1,36	3,21	206,95	166,48

Taxas de juro	Período	Fecho	Variação (%)			1 Ano	
			1 Dia	MTD	YTD	Max	Min
	EUA - Libor USD						
	3M	2,33	↑ 0,27	0,62	37,85	2,37	1,25
	6M	2,49	↑ 0,18	1,01	36,02	2,52	1,43
	12M	2,76	↑ 0,65	1,71	31,22	2,78	1,70
	Zona Euro - EURIBOR						
	3M	-0,32	→ 0,00	0,00	2,43	-0,32	-0,33
	6M	-0,27	→ 0,00	0,74	1,48	-0,27	-0,28
	12M	-0,18	↑ 0,56	1,63	2,69	-0,15	-0,19
	Angola - Luibor						
	O/n	21,03	→ 0,00	0,05	18,35	22,40	14,50
	3M	19,83	→ 0,00	0,00	4,81	20,81	18,32
	6M	20,88	↑ 0,14	0,82	3,57	22,26	19,45
	12M	22,88	↑ 0,09	-0,04	-1,39	25,03	21,93
	Taxas de Juro de Longo Prazo						
	EUA - Treasury 10 anos	2,97	↑ 0,19	3,32	22,79	3,13	2,01
	ZONA EURO - Bond 10 anos	0,48	↓ -1,83	41,94	13,35	0,81	0,19