



ESPAÇO ANGOLA

- O Índice de Preços no Consumidor, tendo como referência Luanda, apresentou durante o mês de Maio uma variação mensal de 1,20%, sendo que em termos homólogos aumentou 20,65%.
- A produção petrolífera fixou-se em 1,525 milhões de barris/dia, no mês de Maio, o que corresponde a um aumento de 14 mil barris/dia face ao mês anterior, segundo o relatório mensal da OPEP.

ESPAÇO INTERNACIONAL

- **EUA:** O Índice de Preços no Consumidor apurado no mês de Maio registou variação de 2,8% em termos homólogos, um incremento de 0,3 p.p., face ao período anterior.
- **Reino Unido:** A taxa de desemprego ILO registada no mês de Abril manteve-se estável, pelo terceiro mês consecutivo, fixando-se em 4,2%.

MERCADOS

Petrolífero

Brent: -0,76% (75,88 USD/barril). O aumento da produção petrolífera da OPEP durante o mês de Maio influenciou a cotação da *commodity*.

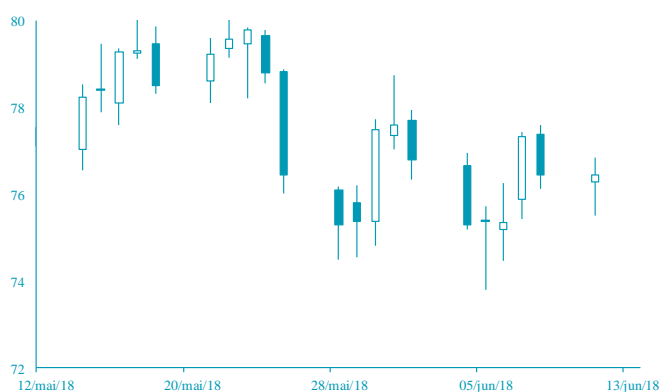

AGENDA ECONÓMICA

País	Indicador Económico	Data/Hora (UTC)	Período	Última Informação	Expectativas Analistas
Japão	Produção Industrial var. homóloga	13/06/2018	Abril F	2.5%	--
Alemanha	Índice de Preços no Consumidor var. homóloga	13/06/2018	Maior F	2.2%	2.2%
Alemanha	Índice de Preços no Consumidor var. mensal	13/06/2018	Maior F	0.5%	0.5%
Alemanha	Índice de Preços no Consumidor harm. Var. homóloga	13/06/2018	Maior F	2.2%	2.2%
França	Índice de Preços no Consumidor var. homóloga	13/06/2018	Maior F	2.0%	2.0%
França	Índice de Preços no Consumidor var. mensal	13/06/2018	Maior F	0.4%	0.4%
Zona Euro	Principais taxas de refinanciamento	14/06/2018	Junho	0.000%	0.000%

YIELD DOS EUROBONDS AFRICANOS (%)

País	Emissão	Maturidade	08/ jun/ 18	01/ jun/ 18	mai/ 18	abr/ 18	mar/ 18
Angola	04/11/2015	12/11/2025	7,43	7,36	7,29	7,27	7,19
Angola	02/05/2018	05/09/2028	7,90	7,81	7,74	--	--
Angola	02/05/2018	05/08/2048	8,97	8,81	8,77	--	--
Egipto	13/02/2018	21/02/2028	7,20	6,96	6,89	6,75	6,34
Senegal	06/03/2018	13/03/2048	7,77	7,67	7,58	7,20	6,90
Nigéria	15/02/2018	23/02/2038	7,87	7,70	7,63	7,40	7,19
Quênia	21/02/2018	28/02/2028	7,38	7,25	7,15	6,79	6,59

Nota: Os Eurobonds foram emitidos em dólares.

INDICADORES DE MERCADO

Índices bolsistas	Índices	Fecho	Variação (%)			1 Ano	
			1 Dia	MTD	YTD	Max	Min
	Dow Jones (EUA)	25 322,31	↑ 0,02	3,71	2,43	26 616,71	21 197,08
	S&P 500 (EUA)	2 782,00	↑ 0,11	3,02	4,24	2 872,87	2 405,70
	Nasdaq (EUA)	7 659,93	↑ 0,19	3,52	11,59	7 708,25	6 081,96
	Dax 30 (Alemanha)	12 842,91	↑ 0,60	1,88	-0,58	13 596,89	11 726,62
	FTSE 100 (Inglaterra)	7 737,43	↑ 0,73	0,33	0,21	7 903,50	6 866,94
	PSI20 (Portugal)	5 644,59	↑ 0,52	3,55	5,10	5 801,45	5 014,62
	Nikkei 225 (Japão)	22 878,35	↑ 0,33	3,44	0,88	24 129,34	19 239,52
	Bovespa (Brasil)	72 307,77	↓ -0,87	-5,21	-4,77	88 317,83	60 543,61
	CSI 300 (China)	3 825,95	↑ 1,22	-0,18	-5,84	4 403,34	3 508,95
	SA All Shares (África do Sul)	58 146,10	→ 0,00	3,65	-2,18	61 776,68	50 749,68
	MSCI World (Global)	528,25	→ 0,00	2,46	2,43	544,24	474,13
	MSCI Emerging Markets	61 333,27	→ 0,00	2,09	1,04	65 823,05	53 431,84

Taxa de câmbio	Moedas	Fecho	Variação (%)			1 Ano	
			1 Dia	MTD	YTD	Max	Min
	USD Index	93,8 180	↑ 0,22	-0,07	1,94	97,87	88,25
	EUR/ USD	1,1774	↓ -0,12	0,57	-2,22	1,26	1,11
	EUR/ CHF	1,1596	↓ -0,20	-0,89	0,93	1,20	1,08
	GBP/ USD	1,3395	↑ 0,12	0,52	-1,12	1,44	1,26
	USD/ JPY	110,260 0	↑ 0,23	-1,64	1,94	114,73	104,56
	Moedas emergentes						
	USD/ ZAR	13,2769	↑ 1,14	-5,10	-7,35	14,57	11,51
	USD/ CNY	6,4028	↑ 0,02	0,03	1,54	6,84	6,24
	USD/ BRL	3,7114	↑ 0,08	0,11	-10,95	3,97	3,08
	USD/ AKZ	239,7776	→ 0,00	-0,43	-29,85	240,52	164,88
	EUR/ AKZ	280,6698	↓ -0,45	-0,20	-28,75	285,25	184,49

Matérias-primas	Commodities	Fecho	Variação (%)			1 Ano	
			1 Dia	MTD	YTD	Max	Min
	Energia						
	WTI crude	66,36	↑ 0,39	-1,66	9,12	72,83	42,05
	Brent Crude	75,88	↓ -0,76	-2,72	12,88	80,50	44,35
	Gás natural	2,94	↓ -0,34	-1,08	4,14	3,04	2,61
	Metais Preciosos						
	Ouro	1 296,64	↓ -0,28	-0,51	-0,58	1 366,15	1 204,90
	Prata	16,86	↓ -0,40	2,49	-0,66	18,22	15,19
	Outros						
	Alumínio	2 302,50	↑ 0,28	0,67	2,15	2 602,65	1 854,60
	Cobre	324,95	↓ -0,23	5,40	-2,93	334,20	264,60
	Baltic dry Index	1 387,00	↓ -0,29	27,52	1,76	1 743,00	820,00
	Commodities (CRY)	199,39	↓ -0,32	-1,33	3,24	206,95	166,48

Taxas de juro	Período	Fecho	Variação (%)			1 Ano	
			1 Dia	MTD	YTD	Max	Min
	EUA - Libor USD						
	3M	2,33	↓ -0,04	0,49	37,68	2,37	1,25
	6M	2,49	↓ -0,13	0,78	35,71	2,52	1,42
	12M	2,74	↓ -0,49	1,46	30,90	2,78	1,70
	Zona Euro - EURIBOR						
	3M	-0,32	→ 0,00	0,00	2,43	-0,32	-0,33
	6M	-0,27	↓ -0,74	0,74	1,48	-0,27	-0,28
	12M	-0,18	→ 0,00	1,63	2,69	-0,15	-0,19
	Angola - Luibor						
	O/ n	21,03	→ 0,00	0,05	18,35	22,40	14,50
	3M	19,83	→ 0,00	0,00	4,81	20,81	18,32
	6M	20,88	↑ 0,14	0,82	3,57	22,26	19,45
	12M	22,88	↑ 0,09	-0,04	-1,39	25,40	21,93
	Taxas de Juro de Longo Prazo						
	EUA - Treasury 10 anos	2,96	↑ 0,31	3,77	23,32	3,13	2,01
	ZONA EURO - Bond 10 anos	0,49	↓ -0,41	4,164	13,12	0,81	0,19