

## ESPAÇO ANGOLA

- O *stock* da dívida externa total situou-se em 66.889,8 milhões USD até Junho do corrente ano. O nível corresponde a um aumento homólogo de 4,21% reflexo dos desafios na obtenção de receitas em moeda estrangeira, com impactos sobre a sustentabilidade das finanças públicas.
- A importação de bens alimentares ascendeu os 542,3 milhões USD no IIº trimestre de 2020. O montante representa um incremento trimestral de 4,6%, mas uma redução homóloga de 20,8%, o que poderá reflectir as iniciativas do Governo em substituir as importações por produtos produzidos internamente, com efeitos sobre o saldo da balança comercial.

## ESPAÇO INTERNACIONAL

### Reino Unido

- A Confiança do Consumidor ascendeu os -31 pontos em Outubro. O desempenho compara com os -30 pontos apurados em Setembro, tal como o valor mais elevado desde Maio do ano corrente, reflexo da segunda vaga de infecções do novo COVID-19, com efeitos sobre a recuperação do país no curto prazo.

### MERCADOS

#### PETROLÍFERO

- **Brent: +1,75% (42,46 USD/barril).** O ajustamento das expectativas dos investidores beneficiou o crude.

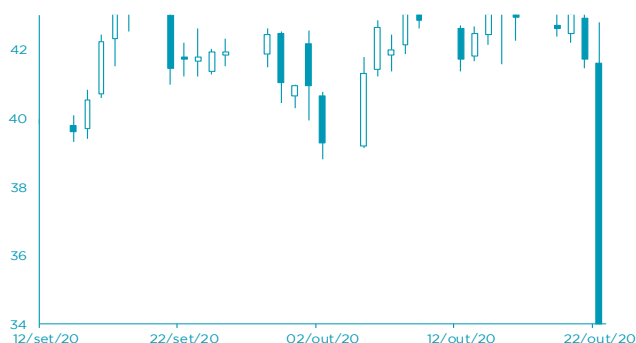

FONTE: Bloomberg

#### CAMBIAL

- **EUR: -0,36% (1,1818 USD).** O ressurgimento de novos casos de COVID-19 na Europa penalizou a moeda única europeia.

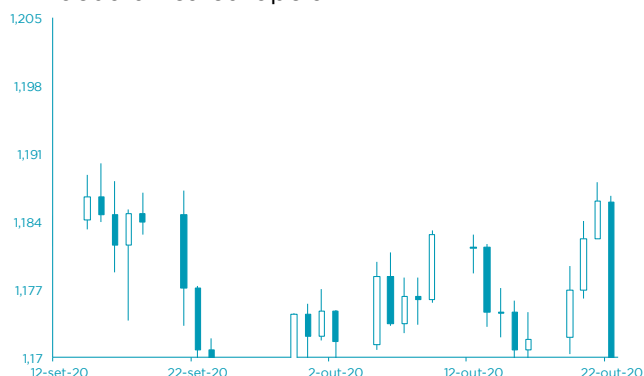

FONTE: Bloomberg

## AGENDA ECONÓMICA

País	Indicador Económico	Data/Hora (UTC)	Período	Última Informação	Expectativas Analistas
Alemanha	PMI Manufactureiro Markit	23/10/2020	Outubro P	56,4	55,0
Alemanha	PMI Serviço Markit	23/10/2020	Outubro P	50,60	49,20
Zona Euro	PMI Manufactureiro Markit	23/10/2020	Outubro P	53,7	53,0
Zona Euro	PMI Composto Markit	23/10/2020	Outubro P	50,4	49,1
Reino Unido	PMI Manufactureiro Markit ajust. Sazonal	23/10/2020	Outubro P	54,1	53,1
Rússia	Taxa de juro de referência	23/10/2020	23 de Outubro	4,3%	4,3%
Brasil	Investimento Directo Estrangeiro	23/10/2020	Setembro	\$143.000	\$200.000

FONTE: Bloomberg

## YIELD DOS EUROBONDS

País	Emissão	Maturidade	16/out	9/out	set/20	ago/20	jul/20
Angola	04/11/2015	12/11/2025	12,34	11,81	12,89	11,42	11,66
Angola	02/05/2018	09/05/2028	11,85	11,26	12,36	11,07	11,17
Angola	02/05/2018	08/05/2048	11,82	11,43	12,06	11,44	11,47
Angola	19/11/2019	26/11/2029	11,36	10,82	11,66	10,96	10,79
Angola	19/11/2019	26/11/2049	11,56	11,19	11,75	11,26	11,20
Nigéria	15/02/2018	23/02/2038	8,29	7,99	8,73	7,96	8,42
Quênia	21/02/2018	28/02/2028	6,91	6,71	7,43	6,99	7,40

FONTE: Bloomberg

Nota: Os Eurobonds foram emitidos em dólares.

## INDICADORES DE MERCADO

Índices	Fecho	Variação			1 Ano	
		1 Dia	MTD	YTD	Max	Min
Dow Jones (EUA)	28 210,82	↓ -0,35	2,09	2,09	-0,61	29 568,57
S&P 500 (EUA)	3 435,56	↓ -0,22	2,69	2,69	6,89	3 588,11
Nasdaq (EUA)	11 484,69	↓ -0,28	3,03	3,03	28,23	12 074,06
Dax 30 (Alemanha)	12 557,64	↓ -1,41	-1,71	-1,71	-5,33	13 795,24
FTSE 100 (Inglaterra)	5 776,50	↓ -1,91	-1,37	-1,37	-23,29	7 689,67
PSI20 (Portugal)	4 139,48	↓ -0,76	1,26	1,26	-21,02	5 454,21
Nikkei 225 (Japão)	23 474,27	↓ -0,70	1,43	1,43	-0,59	24 115,95
Bovespa (Brasil)	100 552,40	↑ 0,01	7,73	7,73	-11,87	119 593,10
CSI 300 (China)	4 777,98	↓ -0,31	3,19	3,19	15,56	4 901,21
SA All Shares (África do Sul)	55 345,49	↔ 0,00	0,98	0,98	-4,01	59 104,61
MSCI World (Global)	593,91	↔ 0,00	1,96	1,96	1,63	612,99
MSCI Emerging Markets	64 569,38	↔ 0,00	4,04	4,04	4,90	64 684,27

Moedas	Fecho	Variação			1 Ano	
		1 Dia	MTD	YTD	Max	Min
USD Index	92,9510	↑ 0,37	-0,87	-0,87	-3,45	102,99
EUR/USD	1,1818	↓ -0,36	0,65	0,65	5,21	1,20
EUR/CHF	1,0721	↓ -0,17	0,81	0,81	1,38	1,11
GBP/USD	1,3083	↓ -0,50	1,05	1,05	-1,52	1,35
USD/JPY	104,8600	↑ 0,26	0,72	0,72	3,70	112,23
<b>Moedas emergentes</b>						
USD/ZAR	16,2102	↓ -0,71	3,14	3,14	-13,79	19,35
USD/CNY	6,6851	↑ 0,51	1,59	1,59	4,17	7,18
USD/BRL	5,6064	↑ 0,01	0,32	0,32	-27,92	5,97
USD/AKZ	655,7283	↑ 0,43	-4,40	-4,40	-26,54	659,70
EUR/AKZ	774,9533	↑ 0,08	-5,82	-5,82	-30,63	776,66

Commodities	Fecho	Variação			1 Ano	
		1 Dia	MTD	YTD	Max	Min
<b>Energia</b>						
WTI crude	40,64	↑ 1,52	0,37	0,37	-33,88	65,65
Brent Crude	42,46	↑ 1,75	3,15	3,15	-36,00	71,75
Gás natural	3,01	↓ -0,53	17,57	17,57	22,41	3,07
<b>Metais Preciosos</b>						
Ouro	1900,61	↓ -1,27	0,36	0,36	25,08	2 075,47
Prata	24,71	↓ -1,35	5,92	5,92	37,86	29,86
<b>Outros</b>						
Alumínio	1833,00	↑ 0,78	6,06	6,06	2,95	1869,00
Cobre	315,35	↓ -1,41	3,33	3,33	10,90	321,80
Baltic dry Index	1 346,00	↓ -0,30	-18,78	-18,78	28,53	2 097,00
Commodities (CRY)	151,04	↓ -0,84	2,20	2,20	-18,31	187,87

Período	Fecho	Variação			1 Ano	
		1 Dia	MTD	YTD	Max	Min
<b>EUA - Libor USD</b>						
3M	0,22	↑ 0,48	5,80	5,80	28,29	1,28
6M	0,25	↑ 0,39	1,02	1,02	8,77	1,45
12M	0,34	↑ 0,16	0,27	0,27	2,54	1,83
<b>Zona Euro - EURIBOR</b>						
3M	-0,33	↔ 0,00	0,00	0,00	-3,14	-0,27
6M	-0,27	↔ 0,00	-6,69	-6,69	-22,62	-0,16
12M	-0,15	↑ 1,32	-19,08	-19,08	-90,24	-0,03
<b>Angola - Luibor</b>						
O/n	12,28	↑ 0,21	0,04	63,58	23,68	11,01
3M	14,13	↔ 0,00	5,79	29,62	21,18	12,55
6M	15,35	↔ 0,00	6,22	26,44	21,52	13,01
12M	17,50	↔ 0,00	4,66	26,60	23,03	13,85
<b>Taxas de Juro de Longo Prazo</b>						
EUA - Treasury 10 anos	2,45	↓ -1,87	0,10	0,46	2,64	1,32
ZONA EURO - Bond 10 anos	0,37	↑ 1,91	-19,95	67,79	0,50	-0,21