

ESPAÇO ANGOLA

- O preço médio das ramas de petróleo referente ao mês de Setembro situou-se em 45,38 USD/barril. O nível corresponde a um incremento mensal de 3,3%, que aliado a exportação de 39,16 milhões de barris contribuiu para a arrecadação de receitas fiscais avaliadas em 211.648 milhões Kz (-7%). Em termos acumulados o país já arrecadou cerca de 97% do total de receitas previstas no OGE R 2020.
- O Índice de Preços Grossistas (IPG) registou uma aceleração mensal de 2,10% em Setembro. A variação representa um aumento de 0,02 p.p. face ao período anterior, tal como o maior nível dos últimos três anos. Em termos homólogos, o IPG aumentou 24,82%.

ESPAÇO INTERNACIONAL

EUA

- A taxa de inflação homóloga fixou-se em 1,4% no mês de Setembro. O nível representa uma aceleração de 0,1 p.p. em relação ao período anterior, suportado pelo aumento do preço dos carros usados (10,3%), veículos novos (1%) e dos produtos médicos (0,9%), com reflexos sobre a condução da política monetária.

MERCADOS

PETROLÍFERO

Brent: +1,75% (42,45 USD/barril). O aumento das importações petrolíferas da China em 5,5% durante o mês de Setembro impulsionou a cotação do crude.

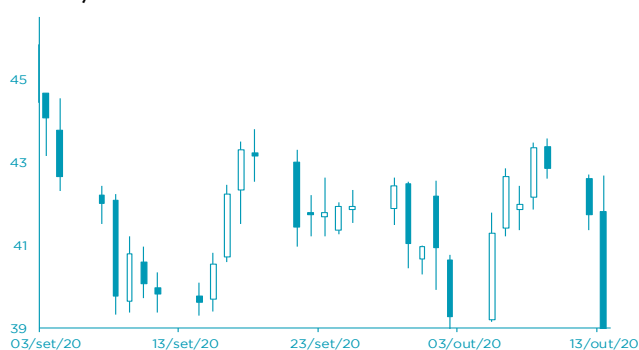

FONTE: Bloomberg

CAMBIAL

EUR: -0,57% (1,1746 USD). A possibilidade de não adoção imediata de mais estímulos à economia dos EUA beneficiou a cotação do dólar.

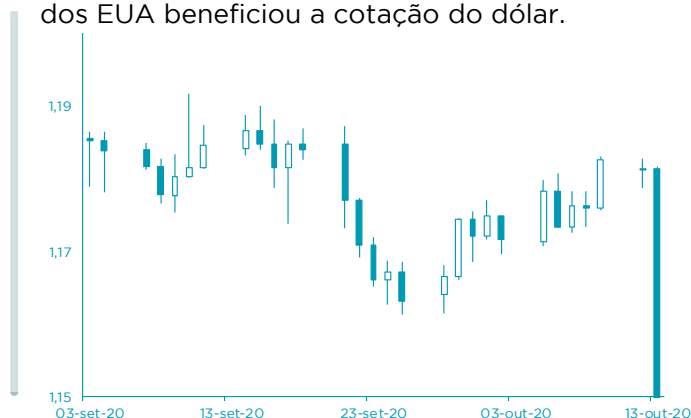

FONTE: Bloomberg

AGENDA ECONÓMICA

País	Indicador Económico	Data/Hora (UTC)	Período	Última Informação	Expectativas Analistas
Alemanha	Expectativas da situação corrente ZEW	13/10/2020	Outubro	-66.2	-60.0
EUA	Taxa de inflação var. mensal	13/10/2020	Setembro	0.4%	0.2%
EUA	Inflação mensal excl. alimento e energia	13/10/2020	Setembro	0.4%	0.2%
EUA	Taxa de inflação var. homóloga	13/10/2020	Setembro	1.3%	1.4%
Japão	Produção industrial var. mensal	14/10/2020	Agosto F	1.7%	--
Japão	Produção industrial var. homóloga	14/10/2020	Agosto F	-13.3%	--
Japão	Capacidade de Utilização var. mensal	14/10/2020	Agosto	9.6%	--

FONTE: Bloomberg

YIELD DOS EUROBONDS

País	Emissão	Maturidade	9/out	2/out	set/20	ago/20	jul/20
Angola	11/4/2015	11/12/2025	11,81	13,12	12,89	11,42	11,66
Angola	5/2/2018	5/9/2028	11,26	12,53	12,36	11,07	11,17
Angola	5/2/2018	5/8/2048	11,43	12,17	12,06	11,44	11,47
Angola	11/19/2019	11/26/2029	10,82	11,80	11,66	10,96	10,79
Angola	11/19/2019	11/26/2049	11,19	11,89	11,75	11,26	11,20
Nigéria	2/15/2018	2/23/2038	7,99	8,71	8,73	7,96	8,42
Quênia	2/21/2018	2/28/2028	6,71	7,34	7,43	6,99	7,40

FONTE: Bloomberg

Nota: Os Eurobonds foram emitidos em dólares.

INDICADORES DE MERCADO

Índices	Fecho	Variação			1 Ano	
		1 Dia	MTD	YTD	Max	Min
Dow Jones (EUA)	28.837,52	↑ 0,88	3,23	3,23	0,50	29.568,57
S&P 500 (EUA)	3.534,22	↑ 1,64	4,43	4,43	8,70	3.588,11
Nasdaq (EUA)	11.876,26	↑ 2,56	6,24	6,24	32,22	12.074,06
Dax 30 (Alemanha)	13.138,41	→ 0,00	2,02	2,02	-1,74	13.795,24
FTSE 100 (Inglaterra)	6.001,38	→ 0,00	1,77	1,77	-20,85	7.689,67
PSI20 (Portugal)	4.247,14	→ 0,00	5,37	5,37	-17,81	5.454,21
Nikkei 225 (Japão)	23.601,78	↑ 0,18	1,90	1,90	-0,13	24.115,95
Bovespa (Brasil)	97.483,31	↓ -0,45	4,12	4,12	-14,82	119.593,10
CSI 300 (China)	4.839,20	↑ 0,33	4,76	4,76	17,32	4.901,21
SA All Shares (África do Sul)	55.552,35	→ 0,00	1,46	1,46	-3,56	59.104,61
MSCI World (Global)	609,58	→ 0,00	3,97	3,97	3,63	612,99
MSCI Emerging Markets	64.654,20	→ 0,00	4,37	4,37	5,23	64.684,27

Moedas	Fecho	Variação			1 Ano	
		1 Dia	MTD	YTD	Max	Min
USD Index	93,5310	↑ 0,50	-0,34	-0,34	-2,93	102,99
EUR/USD	1,1746	↓ -0,57	0,13	0,13	4,66	1,20
EUR/CHF	1,0746	↑ 0,06	0,53	0,53	1,10	1,11
GBP/USD	1,2937	↓ -0,97	-0,31	-0,31	-2,84	1,35
USD/JPY	105,4800	↑ 0,14	-0,02	-0,02	2,95	112,23
Moedas emergentes						
USD/ZAR	16,4731	↓ -0,23	1,39	1,39	-15,25	19,35
USD/CNY	6,7466	↑ 0,01	0,71	0,71	3,27	7,18
USD/BRL	5,5327	→ 0,00	0,69	0,69	-27,65	5,97
USD/KZ	643,5000	↓ -0,42	-2,48	-2,48	-25,07	647,41
EUR/KZ	755,8484	↓ -0,24	-3,43	-3,43	-28,87	765,28

Commodities	Fecho	Variação			1 Ano	
		1 Dia	MTD	YTD	Max	Min
Energia						
WTI crude	40,20	↑ 1,95	-0,50	-0,50	-34,46	65,65
Brent Crude	42,45	↑ 1,75	3,27	3,27	-35,92	71,75
Gás natural	2,86	↓ -0,90	7,68	7,68	12,11	3,00
Metais Preciosos						
Ouro	1.891,41	↓ -1,74	-0,14	-0,14	24,46	2.075,47
Prata	24,14	↓ -3,84	3,79	3,79	35,08	29,86
Outros						
Alumínio	1.842,50	↑ 0,81	6,62	6,62	3,49	1.844,00
Cobre	304,45	↓ -0,64	1,02	1,02	8,42	312,10
Baltic dry Index	1.807,00	↓ -4,49	0,41	0,41	58,90	2.097,00
Commodities (CRY)	149,80	↓ -1,27	1,26	1,26	-19,06	187,87

Período	Fecho	Variação			1 Ano	
		1 Dia	MTD	YTD	Max	Min
EUA - Libor USD						
3M	0,22	↑ 0,48	5,80	5,80	28,29	1,28
6M	0,27	↑ 0,39	1,02	1,02	8,77	1,45
12M	0,37	↑ 0,16	0,27	0,27	2,54	1,83
Zona Euro - EURIBOR						
3M	-0,33	→ 0,00	0,00	0,00	-3,14	-0,27
6M	-0,27	→ 0,00	-6,69	-6,69	-22,62	-0,16
12M	-0,15	↑ 1,32	-19,08	-19,08	-90,24	-0,03
Angola - Luibor						
O/n	12,11	↓ -0,05	0,04	63,58	23,68	11,01
3M	14,13	→ 0,00	5,79	29,62	21,18	12,55
6M	15,35	→ 0,00	6,22	26,44	21,52	13,01
12M	17,50	→ 0,00	4,66	26,60	23,03	13,85
Taxas de Juro de Longo Prazo						
EUA - Treasury 10 anos	2,45	↓ -1,87	0,10	0,46	2,64	1,32
ZONA EURO - Bond 10 anos	0,37	↑ 1,91	-19,95	67,79	0,50	-0,21