

ESPAÇO ANGOLA

- **A taxa de inflação homóloga nacional referente ao mês de Setembro fixou-se 23,82%.** O nível representa uma aceleração de 0,41 p.p. face ao período anterior, tal como o maior nível desde Novembro de 2017. Durante o mesmo período a inflação mensal desacelerou 0,04 p.p., para 1,79%, com a Classe 09. Lazer, Recreação e Cultura a apresentar a maior variabilidade, 3,30%.
- **O montante negociado no mercado secundário de dívida pública situou-se em 88.263,19 milhões Kz, em Setembro.** O registo corresponde a um incremento de 13,1% face ao período homólogo, reflexo do aumento das negociações das Obrigações do Tesouro, no período em referência, com impactos sobre a profundidade do mercado.

ESPAÇO INTERNACIONAL

China

- **O saldo da balança comercial apurado durante o mês de Setembro registou uma redução mensal de 37%.** O montante registado fixou-se em 37 mil milhões USD e representa o menor nível desde Março do ano corrente, influenciado pelo aumento das importações (13,2%) superior ao incremento das exportações (9,9%), com possíveis impactos sobre a solvabilidade externa do país.

MERCADOS

PETROLÍFERO

Brent: -2,64% (41,72 USD/barril). Os receios de aumento da oferta, com o regresso da produção na plataformas do Golfo do México, penalizou a cotação do crude.

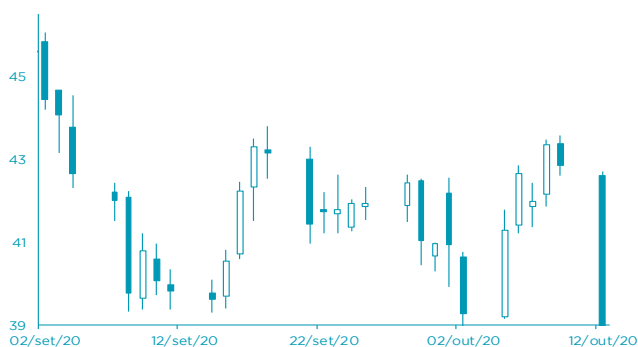

FONTE: Bloomberg

CAMBIAL

EUR: -0,11% (1,1813USD). Os ajustamentos nas expectativas dos investidores poderão ter penalizado a cotação da moeda única europeia.



FONTE: Bloomberg

AGENDA ECONÓMICA

País	Indicador Económico	Data/Hora (UTC)	Período	Última Informação	Expectativas Analistas
Japão	Agregado Monetário M2 var. homóloga	13/10/2020	Setembro	8.6%	9.0%
Reino Unido	Variação da taxa de desemprego	13/10/2020	Setembro	73.700,00	--
Reino Unido	Taxa de desemprego ILO	13/10/2020	Agosto	4.1%	4.3%
Alemanha	Taxa de inflação var. homóloga	13/10/2020	Setembro F	-0.2%	-0.2%
Alemanha	Taxa de inflação var. mensal	13/10/2020	Setembro F	-0.2%	-0.2%
Alemanha	Taxa de inflação hom. Harmonizada	13/10/2020	Setembro F	-0.4%	-0.4%
Alemanha	Expectativas ZEW	13/10/2020	Outubro	77.4	72.0

FONTE: Bloomberg

YIELD DOS EUROBONDS

País	Emissão	Maturidade	9/out	2/out	set/20	ago/20	jul/20
Angola	11/4/2015	11/12/2025	11,81	13,12	12,89	11,42	11,66
Angola	5/2/2018	5/9/2028	11,26	12,53	12,36	11,07	11,17
Angola	5/2/2018	5/8/2048	11,43	12,17	12,06	11,44	11,47
Angola	11/19/2019	11/26/2029	10,82	11,80	11,66	10,96	10,79
Angola	11/19/2019	11/26/2049	11,19	11,89	11,75	11,26	11,20
Nigéria	2/15/2018	2/23/2038	7,99	8,71	8,73	7,96	8,42
Quênia	2/21/2018	2/28/2028	6,71	7,34	7,43	6,99	7,40

FONTE: Bloomberg

Nota: Os Eurobonds foram emitidos em dólares.

INDICADORES DE MERCADO

Índices	Fecho	Variação			1 Ano		
		1 Dia	MTD	YTD	Max	Min	
Dow Jones (EUA)	28.586,90	↑	0,57	3,80	3,80	1,05	29.568,57
S&P 500 (EUA)	3.477,13	↑	0,88	5,09	5,09	9,39	3.588,11
Nasdaq (EUA)	11.579,94	↑	1,39	6,35	6,35	32,36	12.074,06
Dax 30 (Alemanha)	13.051,23	→	0,00	2,96	2,96	-0,83	13.795,24
FTSE 100 (Inglaterra)	6.016,65	→	0,00	2,31	2,31	-20,43	7.689,67
PSI20 (Portugal)	4.181,73	→	0,00	4,43	4,43	-18,55	5.454,21
Nikkei 225 (Japão)	23.558,69	↓	-0,26	1,80	1,80	-0,23	24.115,95
Bovespa (Brasil)	97.919,73	↑	2,51	3,04	3,04	-15,70	119.593,10
CSI 300 (China)	4.823,16	↑	3,03	5,49	5,49	18,13	4.901,21
SA All Shares (África do Sul)	55.182,99	→	0,00	2,37	2,37	-2,68	59.104,61
MSCI World (Global)	602,51	→	0,00	4,39	4,39	4,05	612,99
MSCI Emerging Markets	63.816,40	→	0,00	4,32	4,32	5,18	64.654,20

Moedas	Fecho	Variação			1 Ano		
		1 Dia	MTD	YTD	Max	Min	
USD Index	93,0650	↑	0,01	-0,70	-0,70	-3,28	102,99
EUR/USD	1,1813	↓	-0,11	0,56	0,56	5,12	1,20
EUR/CHF	1,0740	↓	-0,21	0,60	0,60	1,17	1,11
GBP/USD	1,3064	↑	0,21	0,89	0,89	-1,67	1,35
USD/JPY	105,3300	↓	-0,27	0,08	0,08	3,05	112,23
Moedas emergentes							
USD/ZAR	16,5117	↑	0,27	1,13	1,13	-15,47	19,35
USD/CNY	6,7459	↑	0,76	0,73	0,73	3,29	7,18
USD/BRL	5,6010	↓	-0,19	1,39	1,39	-27,15	5,97
USD/KZ	646,2175	↑	0,13	-2,48	-2,48	-25,07	646,22
EUR/KZ	757,6851	↓	-0,73	-4,31	-4,31	-29,52	765,28

Commodities	Fecho	Variação			1 Ano		
		1 Dia	MTD	YTD	Max	Min	
Energia							
WTI crude	39,43	↓	-2,88	-1,64	-1,64	-35,21	65,65
Brent Crude	41,72	↓	-2,64	2,22	2,22	-36,58	71,75
Gás natural	2,88	↑	5,11	11,87	11,87	16,48	3,00
Metais Preciosos							
Ouro	1.924,94	↓	-0,28	0,96	0,96	25,83	2.075,47
Prata	25,10	↓	-0,20	7,08	7,08	39,36	29,86
Outros							
Alumínio	1.827,75	↑	2,15	6,56	6,56	3,44	1.830,50
Cobre	306,40	↓	-0,60	0,48	0,48	7,84	312,10
Baltic dry Index	1.892,00	↓	-3,96	4,75	4,75	65,78	2.097,00
Commodities (CRY)	151,74	↑	0,35	0,87	0,87	-19,37	187,87

Período	Fecho	Variação			1 Ano		
		1 Dia	MTD	YTD	Max	Min	
EUA - Libor USD							
3M	0,22	↑	0,48	5,80	5,80	28,29	1,28
6M	0,27	↑	0,39	1,02	1,02	8,77	1,45
12M	0,37	↑	0,16	0,27	0,27	2,54	1,83
Zona Euro - EURIBOR							
3M	-0,33	→	0,00	0,00	0,00	-3,14	-0,27
6M	-0,27	→	0,00	-6,69	-6,69	-22,62	-0,16
12M	-0,15	↑	1,32	-19,08	-19,08	-90,24	-0,03
Angola - Luibor							
O/n	12,14	↓	-0,12	0,04	63,58	23,68	11,01
3M	14,13	→	0,00	5,79	29,62	21,18	12,55
6M	15,35	→	0,00	6,22	26,44	21,52	13,01
12M	17,50	→	0,00	4,66	26,60	23,03	13,85
Taxas de Juro de Longo Prazo							
EUA - Treasury 10 anos	2,45	↓	-1,87	0,10	0,46	2,64	1,32
ZONA EURO - Bond 10 anos	0,37	↑	1,91	-19,95	67,79	0,50	-0,21