

## ESPAÇO ANGOLA

- O total dos depósitos no sistema financeiro ascenderam os 10.806 mil milhões Kz em Agosto de 2020. O desempenho representa um aumento de 2,6% face ao período anterior, justificado, essencialmente, pelo incremento dos depósitos a prazo em cerca de 3,3% para 5.786 mil milhões Kz, com possíveis efeitos sobre o rácio de transformação.
- A taxa de juro dos empréstimos a particulares em moeda nacional para a maturidade de “181 dias a 1 ano” fixou-se em 20,41%. O registo revela um incremento mensal de 3,29 p.p., tal como, a taxa mais elevada desde Maio do corrente ano, resultante das restrições de liquidez no mercado interbancário.

## ESPAÇO INTERNACIONAL

### Reino Unido

- O *superavit* comercial relativo ao mês de Agosto fixou-se em 1,36 mil milhões GBP. O montante compara com os 1,68 mil milhões GBP apurados em Julho, reflexo do aumento das exportações em 1,5% para 51,83 mil milhões GBP, enquanto as importações registaram um incremento de 2,2% para 50,46 mil milhões GBP, com impactos sobre o crescimento económico do país.

### MERCADOS

#### PETROLÍFERO

**Brent: +3,22% (43,34 USD/barril).** O encerramento de 80% da produção petrolífera no Golfo do México, devido ao furacão Delta, beneficiou a cotação do crude.

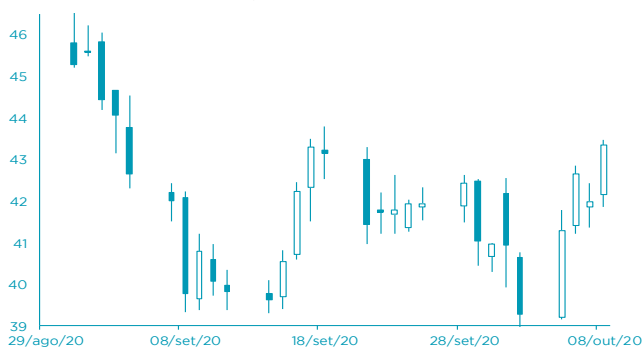

FONTE: Bloomberg

#### CAMBIAL

**GBP: +0,15% (1,2938 USD).** O saldo positivo da balança comercial no Reino Unido favoreceu a cotação da libra esterlina.



FONTE: Bloomberg

## AGENDA ECONÓMICA

País	Indicador Económico	Data/Hora (UTC)	Período	Última Informação	Expectativas Analistas
França	Produção Industrial var. mensal	09/10/2020	Agosto	-5,70%	-8,30%
França	Produção Manufactureira var. mensal	09/10/2020	Agosto	2,5%	4,5%
França	Produção manufactureira var. homóloga	09/10/2020	Agosto	--	-8,5%
Itália	Produção Industrial var. mensal	09/10/2020	Agosto	1,4%	7,4%
Itália	Produção industrial WDA var. homóloga	09/10/2020	Agosto	-6,4%	-8,0%
Canadá	Taxa de desemprego	09/10/2020	Setembro	9,9%	10,2%
Rússia	Balança corrente	09/10/2020	IIIº Trm. P	--	-505m

FONTE: Bloomberg

## YIELD DOS EURO BONDS

País	Emissão	Maturidade	25/set	18/set	ago/20	jul/20	jun/20
Angola	04/11/2015	12/11/2025	12,49	11,86	11,42	11,66	11,94
Angola	02/05/2018	09/05/2029	12,10	11,31	11,07	11,17	11,58
Angola	02/05/2018	08/05/2048	11,92	11,62	11,44	11,47	11,55
Angola	19/11/2019	26/11/2029	11,52	11,25	10,96	10,79	10,94
Angola	19/11/2019	26/11/2049	11,72	11,42	11,26	11,20	11,25
Nigéria	15/02/2018	23/02/2038	8,73	8,19	7,96	8,42	8,63
Quênia	21/02/2018	28/02/2028	7,35	6,70	6,99	7,40	7,40

FONTE: Bloomberg

Nota: Os Eurobonds foram emitidos em dólares.

## INDICADORES DE MERCADO

Índices	Fecho	Variação			1 Ano	
		1 Dia	MTD	YTD	Max	Min
Dow Jones (EUA)	28 303,46	↑ 1,91	2,32	2,32	-0,40	29 568,57
S&P 500 (EUA)	3 419,45	↑ 1,74	2,49	2,49	6,69	3 588,11
Nasdaq (EUA)	11 364,60	↑ 1,88	2,27	2,27	27,29	12 074,06
Dax 30 (Alemanha)	12 928,57	↑ 0,17	2,21	2,21	-1,56	13 795,24
FTSE 100 (Inglaterra)	5 946,25	↓ -0,06	1,91	1,91	-20,74	7 689,67
PSI20 (Portugal)	4 179,01	↓ -0,09	3,82	3,82	-19,02	5 454,21
Nikkei 225 (Japão)	23 647,07	↑ 0,96	1,87	1,87	-0,16	24 115,95
Bovespa (Brasil)	95 526,26	↓ -0,09	3,51	3,51	-15,33	119 593,10
CSI 300 (China)	4 587,40	↓ -0,10	1,89	1,89	14,10	4 901,21
SA All Shares (África do Sul)	54 749,77	→ 0,00	0,53	0,53	-4,43	59 104,61
MSCI World (Global)	594,26	→ 0,00	2,51	2,51	2,18	612,99
MSCI Emerging Markets	63 212,35	→ 0,00	2,74	2,74	3,60	64 321,50

Moedas	Fecho	Variação			1 Ano	
		1 Dia	MTD	YTD	Max	Min
USD Index	93,6050	↓ -0,03	-0,40	-0,40	-2,99	102,99
EUR/USD	1,1759	↓ -0,03	0,45	0,45	5,00	1,20
EUR/CHF	1,0785	↓ -0,05	0,13	0,13	0,70	1,11
GBP/USD	1,2938	↑ 0,15	0,25	0,25	-2,30	1,35
USD/JPY	106,0300	↑ 0,05	-0,44	-0,44	2,51	112,23
<b>Moedas emergentes</b>						
USD/ZAR	16,5904	↓ -0,22	1,28	1,28	-15,34	19,35
USD/CNY	6,7908	→ 0,00	1,11	1,11	3,67	7,18
USD/BRL	5,6116	↑ 0,32	0,15	0,15	-28,04	5,97
USD/KZ	642,5690	↑ 0,86	-2,34	-2,34	-24,96	646,00
EUR/KZ	755,6944	↑ 0,14	-3,60	-3,60	-29,00	757,14

Commodities	Fecho	Variação			1 Ano	
		1 Dia	MTD	YTD	Max	Min
<b>Energia</b>						
WTI crude	41,19	↑ 3,10	2,14	2,14	-32,72	65,65
Brent Crude	43,34	↑ 3,22	5,59	5,59	-34,48	71,75
Gás natural	2,63	↑ 0,81	4,47	4,47	8,78	3,00
<b>Metais Preciosos</b>						
Ouro	1 885,38	↓ -0,06	0,50	0,50	25,26	2 075,47
Prata	23,84	↑ 0,15	4,08	4,08	35,46	29,86
<b>Outros</b>						
Alumínio	1 761,90	↑ 1,29	3,48	3,48	0,45	1 827,50
Cobre	304,20	↑ 0,30	0,99	0,99	8,39	312,10
Baltic dry Index	2 044,00	↓ -2,53	14,20	14,20	80,73	2 097,00
Commodities (CRY)	149,56	↑ 0,04	1,82	1,82	-18,61	187,87

Período	Fecho	Variação			1 Ano	
		1 Dia	MTD	YTD	Max	Min
<b>EUA - Libor USD</b>						
3M	0,22	↑ 0,48	5,80	5,80	28,29	1,28
6M	0,27	↑ 0,39	1,02	1,02	8,77	1,45
12M	0,37	↑ 0,16	0,27	0,27	2,54	1,83
<b>Zona Euro - EURIBOR</b>						
3M	-0,33	→ 0,00	0,00	0,00	-3,14	-0,27
6M	-0,27	→ 0,00	-6,69	-6,69	-22,62	-0,16
12M	-0,15	↑ 1,32	-19,08	-19,08	-90,24	-0,03
<b>Angola - Luibor</b>						
O/n	15,40	→ 0,00	0,04	63,58	23,68	11,01
3M	15,42	→ 0,00	5,79	29,62	21,18	12,55
6M	16,21	→ 0,00	6,22	26,44	21,52	13,01
12M	18,19	→ 0,00	4,66	26,60	23,03	13,85
<b>Taxas de Juro de Longo Prazo</b>						
EUA - Treasury 10 anos	2,45	↓ -1,87	0,10	0,46	2,64	1,32
ZONA EURO - Bond 10 anos	0,37	↑ 1,91	-19,95	67,79	0,50	-0,21