

ESPAÇO ANGOLA

- A taxa de câmbio média apurada no primeiro leilão de divisas a prazo realizado ontem pelo BNA, fixou-se em 650,387 Kz por unidade de dólar norte-americano. A sessão contou com a participação de 18 bancos comerciais, tendo a procura superado a oferta em cerca de 33,2%, com impactos sobre a eficiência do mercado cambial.
- A taxa de juro média dos depósitos a prazo do sistema bancário com a maturidade de “mais de 1 ano” situou-se em 9,64%. O nível revela um incremento mensal de 3,26 p.p., o que poderá reflectir a estratégia dos bancos no processo de captação de novos depósitos, com possíveis efeitos sobre o total de depósitos no sistema.

ESPAÇO INTERNACIONAL

Alemanha

- O saldo da balança comercial referente ao mês de Agosto fixou-se em 12,8 mil milhões EUR. O nível representa uma redução de 33% face ao período anterior, tal como, o menor nível desde Maio do ano corrente, penalizado pela propagação da COVID-19. As exportações reduziram 10,2%, enquanto as importações diminuíram 7,9%, com impactos sobre o crescimento económico do país.

MERCADOS

PETROLÍFERO

Brent: -1,55% (41,99 USD/barril). O aumento do *stock* de petróleo nos EUA, na última semana, em 501 mil barris penalizou o preço do crude.

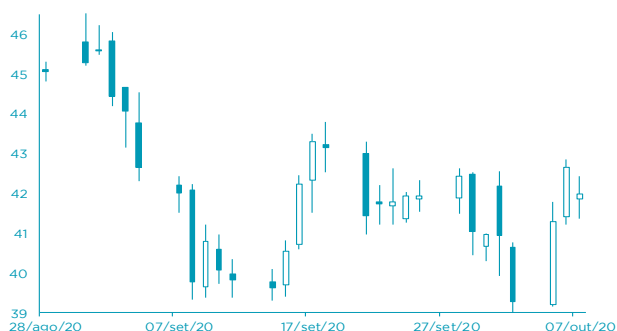

FONTE: Bloomberg

CAMBIAL

EUR: +0,25% (1,1763 USD). A possibilidade de mais estímulos nos EUA influenciou a cotação da moeda norte-americana.

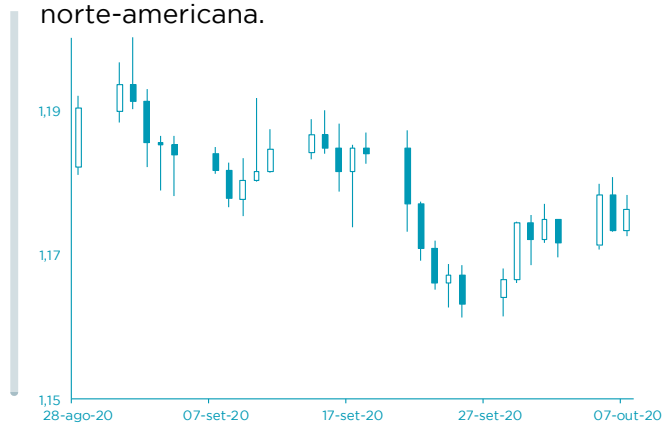

FONTE: Bloomberg

AGENDA ECONÓMICA

| País | Indicador Económico | Data/Hora (UTC) | Período | Última Informação | Expectativas Analistas |
|-------------|---------------------------------------|-----------------|---------|-------------------|------------------------|
| Japão | Despesas Privadas var. homóloga | 9/10/2020 | Agosto | -6,7% | -7,6% |
| Reino Unido | Produção Industrial var. mensal | 9/10/2020 | Agosto | 2,6% | 5,2% |
| Reino Unido | Produção manufactureira var. mensal | 9/10/2020 | Agosto | 3,0% | 6,3% |
| Reino Unido | Balança comercial | 9/10/2020 | Agosto | £0m | £1074m |
| Reino Unido | Produção industrial var. homóloga | 9/10/2020 | Agosto | -4,7% | -7,8% |
| Reino Unido | Produção manufactureiro var. homóloga | 9/10/2020 | Agosto | -5,9% | -9,4% |
| França | Produção Industrial var. mensal | 9/10/2020 | Agosto | 0,02 | 0,04 |

FONTE: Bloomberg

YIELD DOS EURO BONDS

| País | Emissão | Maturidade | 25/set | 18/set | ago/20 | jul/20 | jun/20 |
|---------|------------|------------|--------|--------|--------|--------|--------|
| Angola | 04/11/2015 | 12/11/2025 | 12,49 | 11,86 | 11,42 | 11,66 | 11,94 |
| Angola | 02/05/2018 | 09/05/2029 | 12,10 | 11,31 | 11,07 | 11,17 | 11,58 |
| Angola | 02/05/2018 | 08/05/2048 | 11,92 | 11,62 | 11,44 | 11,47 | 11,55 |
| Angola | 19/11/2019 | 26/11/2029 | 11,52 | 11,25 | 10,96 | 10,79 | 10,94 |
| Angola | 19/11/2019 | 26/11/2049 | 11,72 | 11,42 | 11,26 | 11,20 | 11,25 |
| Nigéria | 15/02/2018 | 23/02/2038 | 8,73 | 8,19 | 7,96 | 8,42 | 8,63 |
| Quênia | 21/02/2018 | 28/02/2028 | 7,35 | 6,70 | 6,99 | 7,40 | 7,40 |

FONTE: Bloomberg

Nota: Os Eurobonds foram emitidos em dólares.

INDICADORES DE MERCADO

| Índices | Fecho | Variação | | | 1 Ano | |
|-------------------------------|-----------|----------|------|------|--------|------------|
| | | 1 Dia | MTD | YTD | Max | Min |
| Dow Jones (EUA) | 27 772,76 | ↓ -1,34 | 1,88 | 1,88 | -0,82 | 29 568,57 |
| S&P 500 (EUA) | 3 360,95 | ↓ -1,40 | 1,68 | 1,68 | 5,84 | 3 588,11 |
| Nasdaq (EUA) | 11 154,60 | ↓ -1,57 | 1,76 | 1,76 | 26,66 | 12 074,06 |
| Dax 30 (Alemanha) | 12 906,02 | → 0,00 | 1,32 | 1,32 | -2,42 | 13 795,24 |
| FTSE 100 (Inglaterra) | 5 949,94 | → 0,00 | 1,37 | 1,37 | -21,16 | 7 689,67 |
| PSI20 (Portugal) | 4 182,97 | → 0,00 | 2,75 | 2,75 | -19,85 | 5 454,21 |
| Nikkei 225 (Japão) | 23 422,82 | ↓ -0,05 | 1,99 | 1,99 | -0,04 | 24 115,95 |
| Bovespa (Brasil) | 95 615,03 | ↓ -0,49 | 0,98 | 0,98 | -17,40 | 119 593,10 |
| CSI 300 (China) | 4 591,80 | ↑ 0,22 | 0,00 | 0,00 | 11,98 | 4 901,21 |
| SA All Shares (África do Sul) | 54 203,83 | → 0,00 | 0,89 | 0,89 | -4,09 | 59 104,61 |
| MSCI World (Global) | 587,06 | → 0,00 | 1,77 | 1,77 | 1,44 | 612,99 |
| MSCI Emerging Markets | 62 836,99 | → 0,00 | 1,99 | 1,99 | 2,84 | 64 321,50 |

| Moedas | Fecho | Variação | | | 1 Ano | |
|--------------------------|----------|----------|-------|-------|--------|--------|
| | | 1 Dia | MTD | YTD | Max | Min |
| USD Index | 93,6300 | ↓ -0,06 | -0,40 | -0,40 | -2,98 | 102,99 |
| EUR/USD | 1,1763 | ↑ 0,25 | 0,45 | 0,45 | 5,00 | 1,20 |
| EUR/CHF | 1,0790 | ↑ 0,18 | 0,07 | 0,07 | 0,64 | 1,11 |
| GBP/USD | 1,2919 | ↑ 0,30 | 0,23 | 0,23 | -2,32 | 1,35 |
| USD/JPY | 105,9800 | ↑ 0,33 | -0,47 | -0,47 | 2,48 | 112,23 |
| Moedas emergentes | | | | | | |
| USD/ZAR | 16,6263 | ↓ -0,64 | 0,94 | 0,94 | -15,62 | 19,35 |
| USD/CNY | 6,8159 | ↑ 0,07 | 0,00 | 0,00 | 2,54 | 7,18 |
| USD/BRL | 5,5936 | ↑ 0,32 | -0,04 | -0,04 | -28,18 | 5,97 |
| USD/KZ | 637,1061 | ↓ -0,15 | -1,50 | -1,50 | -24,31 | 643,13 |
| EUR/KZ | 754,6417 | ↑ 0,79 | -2,78 | -2,78 | -28,39 | 757,14 |

| Commodities | Fecho | Variação | | | 1 Ano | |
|-------------------------|----------|----------|-------|-------|--------|----------|
| | | 1 Dia | MTD | YTD | Max | Min |
| Energia | | | | | | |
| WTI crude | 39,95 | ↓ -1,77 | 0,10 | 0,10 | -34,06 | 65,65 |
| Brent Crude | 41,99 | ↓ -1,55 | 3,39 | 3,39 | -35,85 | 71,75 |
| Gás natural | 2,61 | ↑ 3,41 | 2,45 | 2,45 | 6,67 | 3,00 |
| Metais Preciosos | | | | | | |
| Ouro | 1 886,58 | ↓ -0,91 | -0,26 | -0,26 | 24,31 | 2 075,47 |
| Prata | 23,80 | ↑ 3,19 | 3,51 | 3,51 | 34,73 | 29,86 |
| Outros | | | | | | |
| Alumínio | 1 739,50 | ↓ -0,39 | 1,90 | 1,90 | -1,09 | 1 827,50 |
| Cobre | 303,30 | ↑ 2,35 | -0,21 | -0,21 | 7,10 | 312,10 |
| Baltic dry Index | 2 097,00 | ↑ 1,26 | 18,49 | 18,49 | 87,52 | 2 097,00 |
| Commodities (CRY) | 149,51 | ↑ 1,45 | 0,71 | 0,71 | -19,50 | 187,87 |

| Período | Fecho | Variação | | | 1 Ano | |
|-------------------------------------|-------|----------|--------|--------|--------|-------|
| | | 1 Dia | MTD | YTD | Max | Min |
| EUA - Libor USD | | | | | | |
| 3M | 0,22 | ↑ 0,48 | 5,80 | 5,80 | 28,29 | 1,28 |
| 6M | 0,27 | ↑ 0,39 | 1,02 | 1,02 | 8,77 | 1,45 |
| 12M | 0,37 | ↑ 0,16 | 0,27 | 0,27 | 2,54 | 1,83 |
| Zona Euro - EURIBOR | | | | | | |
| 3M | -0,33 | → 0,00 | 0,00 | 0,00 | -3,14 | -0,27 |
| 6M | -0,27 | → 0,00 | -6,69 | -6,69 | -22,62 | -0,16 |
| 12M | -0,15 | ↑ 1,32 | -19,08 | -19,08 | -90,24 | -0,03 |
| Angola - Luibor | | | | | | |
| O/n | 15,40 | → 0,00 | 0,04 | 63,58 | 23,68 | 11,01 |
| 3M | 15,42 | → 0,00 | 5,79 | 29,62 | 21,18 | 12,55 |
| 6M | 16,21 | → 0,00 | 6,22 | 26,44 | 21,52 | 13,01 |
| 12M | 18,19 | → 0,00 | 4,66 | 26,60 | 23,03 | 13,85 |
| Taxas de Juro de Longo Prazo | | | | | | |
| EUA - Treasury 10 anos | 2,45 | ↓ -1,87 | 0,10 | 0,46 | 2,64 | 1,32 |
| ZONA EURO - Bond 10 anos | 0,37 | ↑ 1,91 | -19,95 | 67,79 | 0,50 | -0,21 |