

ESPAÇO ANGOLA

- O montante de dívida pública negociado em mercado secundário fixou-se em 4.809 milhões Kz na sessão do dia 06 de Outubro de 2020. O montante negociado se comparado à sessão anterior corresponde a uma redução de 47%, justificada, fundamentalmente, pela diminuição das negociações das Obrigações do Tesouro Não Reajustáveis em 57%, com impactos sobre o dinamismo do mercado.
- O Banco Nacional de Angola (BNA) realiza hoje o seu primeiro leilão de divisas a prazo. A medida visa conferir maior previsibilidade ao mercado cambial e a possibilidade dos bancos negociarem vendas a prazo com os seus clientes. Na sessão inicial será disponibilizado 25 milhões USD com liquidação efectiva em D+30.

ESPAÇO INTERNACIONAL

Alemanha

- A produção industrial contraiu 0,2% em Agosto de 2020. O registo compara com o crescimento de 1,4% apurado em Julho último, tal como a primeira redução desde Abril, suportado, fundamentalmente, pela contracção da produção de bens de capital em 3,6%.

MERCADOS

PETROLÍFERO

Brent: +3,29% (42,65 USD/barril). As expectativas em relação ao lançamento de novos estímulos económicos nos EUA continuam a beneficiar o crude.

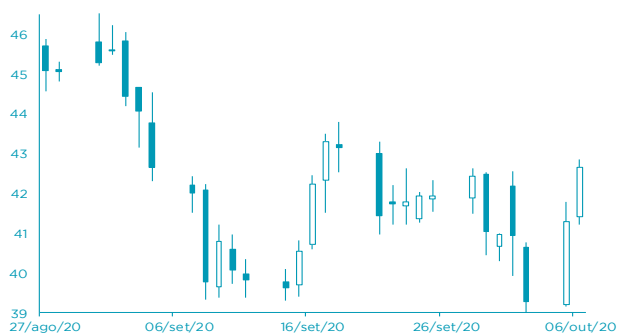

FONTE: Bloomberg

CAMBIAL

EUR: -0,42% (1,1734USD). A redução da produção industrial na maior economia da Zona Euro penalizou a moeda única europeia.

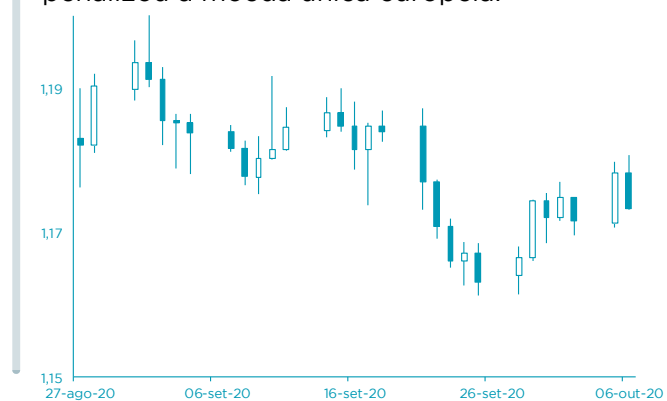

FONTE: Bloomberg

AGENDA ECONÓMICA

País	Indicador Económico	Data/Hora (UTC)	Período	Última Informação	Expectativas Analistas
Alemanha	Produção Industrial var. homóloga	7/10/2020	Agosto	-8,70%	-10,00%
Itália	Vendas ao retalho var. mensal	7/10/2020	Agosto	3,8%	-2,2%
Itália	Vendas ao retalho var. homóloga	7/10/2020	Agosto	--	-7,2%
EUA	Pedidos Iniciais de Subídio de Desemprego	8/10/2020	03 de Outubro	820.000	837.000
Japão	Balança Corrente	8/10/2020	Agosto	¥2031.500.000.000	¥1468.300.000.000
Japão	Balança comercial	8/10/2020	Agosto	¥404.000.000.000	¥137.300.000.000
Japão	Reservas em Ouro o Divisas	8/10/2020	02 de Outubro	--	-¥64.400.000.000

FONTE: Bloomberg

YIELD DOS EUROBONDS

País	Emissão	Maturidade	25/set	18/set	ago/20	jul/20	jun/20
Angola	04/11/2015	12/11/2025	12,49	11,86	11,42	11,66	11,94
Angola	02/05/2018	09/05/2029	12,10	11,31	11,07	11,17	11,58
Angola	02/05/2018	08/05/2048	11,92	11,62	11,44	11,47	11,55
Angola	19/11/2019	26/11/2029	11,52	11,25	10,96	10,79	10,94
Angola	19/11/2019	26/11/2049	11,72	11,42	11,26	11,20	11,25
Nigéria	15/02/2018	23/02/2038	8,73	8,19	7,96	8,42	8,63
Quênia	21/02/2018	28/02/2028	7,35	6,70	6,99	7,40	7,40

FONTE: Bloomberg

Nota: Os Eurobonds foram emitidos em dólares.

INDICADORES DE MERCADO

Índices	Fecho	Variação			1 Ano	
		1 Dia	MTD	YTD	Max	Min
Dow Jones (EUA)	28 148,64	↑ 1,68	-0,03	-0,03	-2,68	29 568,57
S&P 500 (EUA)	3 408,63	↑ 1,80	-0,06	-0,06	4,03	3 588,11
Nasdaq (EUA)	11 332,49	↑ 2,32	-0,12	-0,12	24,32	12 074,06
Dax 30 (Alemanha)	12 828,31	↑ 1,10	1,14	1,14	-2,59	13 795,24
FTSE 100 (Inglaterra)	5 942,94	↑ 0,69	1,43	1,43	-21,11	7 689,67
PSI20 (Portugal)	4 135,98	↑ 1,20	2,85	2,85	-19,78	5 454,21
Nikkei 225 (Japão)	23 433,73	↑ 0,52	1,03	1,03	-0,99	24 115,95
Bovespa (Brasil)	96 089,19	↑ 2,21	1,07	1,07	-17,32	119 593,10
CSI 300 (China)	4 591,80	↑ 0,22	0,00	0,00	11,98	4 901,21
SA All Shares (África do Sul)	54 524,05	→ 0,00	-0,11	-0,11	-5,05	59 104,61
MSCI World (Global)	592,15	→ 0,00	0,54	0,54	0,21	612,99
MSCI Emerging Markets	62 302,80	→ 0,00	1,39	1,39	2,23	64 321,50

Moedas	Fecho	Variação			1 Ano	
		1 Dia	MTD	YTD	Max	Min
USD Index	93,6860	↑ 0,18	-0,07	-0,07	-2,67	102,99
EUR/USD	1,1734	↓ -0,42	0,15	0,15	4,68	1,20
EUR/CHF	1,0771	↓ -0,12	0,19	0,19	0,76	1,11
GBP/USD	1,2881	↓ -0,76	-0,15	-0,15	-2,69	1,35
USD/JPY	105,6300	↓ -0,11	-0,26	-0,26	2,69	112,23
Moedas emergentes						
USD/ZAR	16,7326	↑ 0,90	0,63	0,63	-15,89	19,35
USD/CNY	6,8159	↑ 0,07	0,00	0,00	2,54	7,18
USD/BRL	5,5755	↓ -1,95	0,28	0,28	-27,95	5,97
USD/KZ	632,1469	↑ 0,34	-1,65	-1,65	-24,43	638,08
EUR/KZ	748,7344	↑ 0,52	-2,62	-2,62	-28,28	750,37

Commodities	Fecho	Variação			1 Ano	
		1 Dia	MTD	YTD	Max	Min
Energia						
WTI crude	40,67	↑ 3,70	-0,45	-0,45	-34,43	65,65
Brent Crude	42,65	↑ 3,29	2,81	2,81	-36,21	71,75
Gás natural	2,52	↓ -3,63	0,16	0,16	4,29	3,00
Metais Preciosos						
Ouro	1 903,97	↓ -0,65	-0,53	-0,53	23,96	2 075,47
Prata	23,07	↓ -5,38	1,60	1,60	32,24	29,86
Outros						
Alumínio	1 746,25	↑ 0,74	0,61	0,61	-2,34	1 827,50
Cobre	296,35	↑ 0,02	-2,34	-2,34	4,81	312,10
Baltic dry Index	2 071,00	↑ 2,52	21,57	21,57	92,39	2 097,00
Commodities (CRY)	147,37	↑ 2,26	0,67	0,67	-19,53	187,87

Período	Fecho	Variação			1 Ano	
		1 Dia	MTD	YTD	Max	Min
EUA - Libor USD						
3M	0,22	↑ 0,48	5,80	5,80	28,29	1,28
6M	0,27	↑ 0,39	1,02	1,02	8,77	1,45
12M	0,37	↑ 0,16	0,27	0,27	2,54	1,83
Zona Euro - EURIBOR						
3M	-0,33	→ 0,00	0,00	0,00	-3,14	-0,27
6M	-0,27	→ 0,00	-6,69	-6,69	-22,62	-0,16
12M	-0,15	↑ 1,32	-19,08	-19,08	-90,24	-0,03
Angola - Luibor						
O/n	15,40	→ 0,00	0,04	63,58	23,68	11,01
3M	15,42	→ 0,00	5,79	29,62	21,18	12,55
6M	16,21	→ 0,00	6,22	26,44	21,52	13,01
12M	18,19	→ 0,00	4,66	26,60	23,03	13,85
Taxas de Juro de Longo Prazo						
EUA - Treasury 10 anos	2,45	↓ -1,87	0,10	0,46	2,64	1,32
ZONA EURO - Bond 10 anos	0,37	↑ 1,91	-19,95	67,79	0,50	-0,21