

## ESPAÇO ANGOLA

- **O total dos activos do sistema bancário ascendeu os 20.662 mil milhões Kz em Agosto.** O desempenho representa um aumento mensal de 3,9%, influenciado pelo incremento da carteira dos Empréstimos e dos Títulos de dívida em 3,0% e 2,7%, em cada caso, com efeitos sobre a profundidade do sistema financeiro.
- **A oferta de moeda, medida pelo agregado monetário M2, fixou-se em 11.150 mil milhões Kz em Agosto.** O montante representa um incremento homólogo e mensal de 27,2% e 2,3%, respectivamente. A variação mensal reflecte o aumento dos depósitos a prazo em 3,3%, com possíveis impactos sobre os níveis de preços na economia.

## ESPAÇO INTERNACIONAL

### Alemanha

- **As encomendas de produtos manufactureiros aumentaram 4,5% em Agosto de 2020.** O nível compara com os 3,3% apurados em Julho, justificado, essencialmente pelo aumento das encomendas estrangeiras em 6,5%, devido à maior procura da Zona Euro, com possíveis efeitos sobre o mercado laboral.

### MERCADOS

#### PETROLÍFERO

**Brent: +5,14% (41,29 USD/barril).** As expectativas em relação ao lançamento de novos estímulos económicos nos EUA favoreceu a cotação da *commodity*.

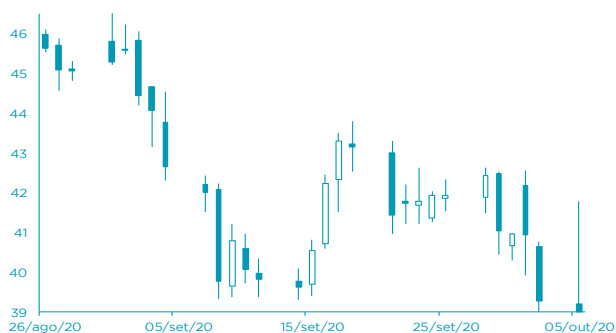

FONTE: Bloomberg

#### CAMBIAL

**EUR: +0,57% (1,1783 USD).** O desempenho positivo do sector manufactureiro da Alemanha beneficiou a moeda única europeia.



FONTE: Bloomberg

## AGENDA ECONÓMICA

País	Indicador Económico	Data/Hora (UTC)	Período	Última Informação	Expectativas Analistas
Alemanha	Encomendas em fábricas var. mensal	6/10/2020	Agosto	2,90%	2,80%
EUA	Balança comercial	6/10/2020	Agosto	-\$66.200.000.000	-\$63.600.000.000
Rússia	Índice de Preços ao Consumidor var. homóloga	6/10/2020	Setembro	3,70%	3,60%
Rússia	Índice de Preços ao Consumidor core var. mensal	6/10/2020	Setembro	0,20%	0,30%
Rússia	Índice de Preços ao Consumidor var. mensal	6/10/2020	Setembro	-0,10%	0,00%
Japão	Índice Leading CI	7/10/2020	Agosto P	89,0	86,70
Alemanha	Produção Industrial var. mensal	7/10/2020	Agosto	1,50%	1,20%

FONTE: Bloomberg

## YIELD DOS EUROBONDS

País	Emissão	Maturidade	25/set	18/set	ago/20	jul/20	jun/20
Angola	04/11/2015	12/11/2025	12,49	11,86	11,42	11,66	11,94
Angola	02/05/2018	09/05/2029	12,10	11,31	11,07	11,17	11,58
Angola	02/05/2018	08/05/2048	11,92	11,62	11,44	11,47	11,55
Angola	19/11/2019	26/11/2029	11,52	11,25	10,96	10,79	10,94
Angola	19/11/2019	26/11/2049	11,72	11,42	11,26	11,20	11,25
Nigéria	15/02/2018	23/02/2038	8,73	8,19	7,96	8,42	8,63
Quênia	21/02/2018	28/02/2028	7,35	6,70	6,99	7,40	7,40

FONTE: Bloomberg

Nota: Os Eurobonds foram emitidos em dólares.

## INDICADORES DE MERCADO

Índices	Fecho	Variação			1 Ano	
		1 Dia	MTD	YTD	Max	Min
Dow Jones (EUA)	27 682,81	↓ -0,48	1,32	1,32	-1,37	29 568,57
S&P 500 (EUA)	3 348,44	↓ -0,96	1,36	1,36	5,50	3 588,11
Nasdaq (EUA)	11 075,02	↓ -2,22	1,48	1,48	26,30	12 074,06
Dax 30 (Alemanha)	12 828,31	↑ 1,10	0,76	0,76	-2,95	13 795,24
FTSE 100 (Inglaterra)	5 942,94	↑ 0,69	1,48	1,48	-21,07	7 689,67
PSI20 (Portugal)	4 086,96	→ 0,00	1,70	1,70	-20,68	5 454,21
Nikkei 225 (Japão)	23 312,14	↑ 1,23	1,07	1,07	-0,94	24 115,95
Bovespa (Brasil)	94 015,68	↓ -1,53	1,57	1,57	-16,91	119 593,10
CSI 300 (China)	4 591,80	↑ 0,22	0,00	0,00	11,98	4 901,21
SA All Shares (África do Sul)	54 524,05	↑ 0,56	1,14	1,14	-3,86	59 104,61
MSCI World (Global)	582,65	→ 0,00	1,41	1,41	1,08	612,99
MSCI Emerging Markets	61 874,84	→ 0,00	0,52	0,52	1,36	64 321,50

Moedas	Fecho	Variação			1 Ano	
		1 Dia	MTD	YTD	Max	Min
USD Index	93,5130	↓ -0,35	-0,54	-0,54	-3,12	102,99
EUR/USD	1,1783	↑ 0,57	0,56	0,56	5,12	1,20
EUR/CHF	1,0785	↓ 0,00	0,12	0,12	0,69	1,11
GBP/USD	1,2979	↑ 0,34	0,53	0,53	-2,02	1,35
USD/JPY	105,7500	↑ 0,44	-0,17	-0,17	2,79	112,23
<b>Moedas emergentes</b>						
USD/ZAR	16,5837	↑ 0,34	0,62	0,62	-15,89	19,35
USD/CNY	6,8159	↑ 0,07	0,00	0,00	2,54	7,18
USD/BRL	5,6861	↑ 0,71	0,61	0,61	-27,71	5,97
USD/KZ	632,1469	↑ 0,34	-0,73	-0,73	-23,72	636,77
EUR/KZ	744,8948	↑ 0,92	-2,13	-2,13	-27,91	747,80

Commodities	Fecho	Variação			1 Ano	
		1 Dia	MTD	YTD	Max	Min
<b>Energia</b>						
WTI crude	39,22	↑ 5,86	-1,67	-1,67	-35,23	65,65
Brent Crude	41,29	↑ 5,14	1,66	1,66	-36,92	71,75
Gás natural	2,62	↑ 7,26	4,59	4,59	8,90	3,00
<b>Metais Preciosos</b>						
Ouro	1 916,41	↑ 0,87	0,72	0,72	25,53	2 075,47
Prata	24,38	↑ 2,71	4,64	4,64	36,20	29,86
<b>Outros</b>						
Alumínio	1 733,50	↑ 1,82	1,00	1,00	-1,96	1 827,50
Cobre	296,30	↓ -0,49	-2,04	-2,04	5,13	312,10
Baltic dry Index	2 020,00	↑ 8,08	20,06	20,06	90,00	2 071,00
Commodities (CRY)	144,12	↓ -1,32	-0,76	-0,76	-20,68	187,87

Período	Fecho	Variação			1 Ano	
		1 Dia	MTD	YTD	Max	Min
<b>EUA - Libor USD</b>						
3M	0,22	↑ 0,48	5,80	5,80	28,29	1,28
6M	0,27	↑ 0,39	1,02	1,02	8,77	1,45
12M	0,37	↑ 0,16	0,27	0,27	2,54	1,83
<b>Zona Euro - EURIBOR</b>						
3M	-0,33	→ 0,00	0,00	0,00	-3,14	-0,27
6M	-0,27	→ 0,00	-6,69	-6,69	-22,62	-0,16
12M	-0,15	↑ 1,32	-19,08	-19,08	-90,24	-0,03
<b>Angola - Luibor</b>						
O/n	15,40	→ 0,00	0,04	63,58	23,68	11,01
3M	15,42	→ 0,00	5,79	29,62	21,18	12,55
6M	16,21	→ 0,00	6,22	26,44	21,52	13,01
12M	18,19	→ 0,00	4,66	26,60	23,03	13,85
<b>Taxas de Juro de Longo Prazo</b>						
EUA - Treasury 10 anos	2,45	↓ -1,87	0,10	0,46	2,64	1,32
ZONA EURO - Bond 10 anos	0,37	↑ 1,91	-19,95	67,79	0,50	-0,21