

## ESPAÇO ANGOLA

- As Reservas livres dos bancos comerciais apuradas durante o mês de Agosto fixaram-se em 171.130 milhões Kz. O montante representa uma redução de 43% face ao período anterior, tal como o menor nível registado desde o mês de Janeiro do ano corrente. O desempenho poderá reflectir a introdução da taxa de custódia por parte do BNA, com possíveis impactos sobre o nível de intermediação dos recursos financeiros.
- A Conta Única do Tesouro (CUT) fixou-se em 986.684 milhões Kz, em Agosto de 2020, uma redução mensal de 24%. O saldo registado, quando comparado ao início do ano, representa uma queda de 910.611 milhões Kz, e corresponde ao menor nível apurado na série histórica do BNA, o que poderá reflectir a moderação na capacidade de arrecadação de receitas fiscais imposta pela actual conjuntura.

## ESPAÇO INTERNACIONAL

### Japão

- A produção industrial referente ao mês de agosto registou um aumento de 1,7%. O desempenho corresponde a uma desaceleração de 7 p.p. em relação ao mês anterior. A produção de veículos motorizados contribuiu de forma significativa para o desempenho apurado, com um crescimento de 8,9%, seguido da produção de ferro e aço, com 6,5%, com impactos sobre a recuperação económica do país.

### MERCADOS

#### PETROLÍFERO

Brent: +3,10% (42,30 USD/barril). A redução do *stock* de petróleo, em cerca de 2 milhões barris na última semana, nos EUA favoreceu a cotação do crude.

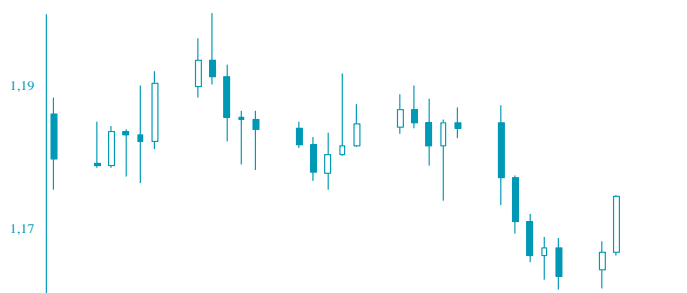

FONTE: Bloomberg

#### CAMBIAL

EUR: -0,20% (1,1721 USD). O ajuste das expectativas favoreceu o desempenho do dólar na ultima sessão.

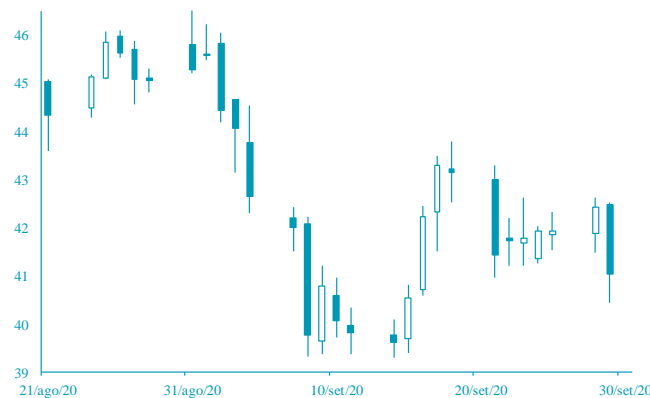

FONTE: Bloomberg

## AGENDA ECONÓMICA

País	Indicador Económico	Data/Hora (UTC)	Periodo	Última Informação	Expectativas Analistas
Rússia	Reservas em ouro e divisas	01/10/2020	25 Setembro	590 900 000 000	--
EUA	Pedidos iniciais de subsídios de desemprego	01/10/2020	26 Setembro	870 000,00	850 000,00
Reino Unido	PMI Manufactureiro	01/10/2020	Setembro F	54,30	54,30
Zona Euro	PMI Manufactureiro	01/10/2020	Setembro F	53,70	53,70
Alemanha	PMI Manufactureiro	01/10/2020	Setembro F	56,60	56,60
França	PMI Manufactureiro	01/10/2020	Setembro F	50,90	50,90
Itália	PMI Manufactureiro	01/10/2020	Setembro	53,10	53,50

FONTE: Bloomberg

## YIELD DOS EUROBONDS

País	Emissão	Maturidade	25/set	18/set	ago/20	jul/20	jun/20
Angola	04/11/2015	12/11/2025	12,49	11,86	11,42	11,66	11,94
Angola	02/05/2018	09/05/2029	12,10	11,31	11,07	11,17	11,58
Angola	02/05/2018	08/05/2048	11,92	11,62	11,44	11,47	11,55
Angola	19/11/2019	26/11/2029	11,52	11,25	10,96	10,79	10,94
Angola	19/11/2019	26/11/2049	11,72	11,42	11,26	11,20	11,25
Nigéria	15/02/2018	23/02/2038	8,73	8,19	7,96	8,42	8,63
Quénia	21/02/2018	28/02/2028	7,35	6,70	6,99	7,40	7,40

FONTE: Bloomberg

Nota: Os Eurobonds foram emitidos em dólares.

## INDICADORES DE MERCADO

Índices	Fecho	Variação			1 Ano	
		1 Dia	MTD	YTD	Max	Min
Dow Jones (EUA)	27 452,66	↓ -0,48	0,00	0,00	-2,65	29 568,57
S&P 500 (EUA)	3 335,47	↓ -0,48	0,00	0,00	4,09	3 588,11
Nasdaq (EUA)	11 085,25	↓ -0,29	0,00	0,00	24,46	12 074,06
Dax 30 (Alemanha)	12 760,73	↓ -0,51	0,06	0,06	-3,62	13 795,24
FTSE 100 (Inglaterra)	5 866,10	↓ -0,53	0,63	0,63	-21,73	7 689,67
PSI20 (Portugal)	4 067,02	↑ 0,84	0,59	0,59	-21,54	5 454,21
Nikkei 225 (Japão)	23 185,12	↓ -1,50	0,00	0,00	-1,99	24 115,95
Bovespa (Brasil)	93 580,35	↓ -1,15	0,00	0,00	-18,20	119 593,10
CSI 300 (China)	4 591,80	↑ 0,22	0,00	0,00	11,98	4 901,21
SA All Shares (África do Sul)	54 264,96	↓ -0,44	0,65	0,65	-4,32	59 104,61
MSCI World (Global)	582,49	→ 0,00	0,00	0,00	-0,33	612,99
MSCI Emerging Markets	61 343,48	→ 0,00	0,00	0,00	0,83	64 321,50

Moedas	Fecho	Variação			1 Ano	
		1 Dia	MTD	YTD	Max	Min
USD Index	93,8860	↓ -0,01	-0,15	-0,15	-2,74	102,99
EUR/USD	1,1721	↓ -0,20	0,10	0,10	4,64	1,20
EUR/CHF	1,0795	↓ -0,03	-0,04	-0,04	0,53	1,11
GBP/USD	1,2920	↑ 0,44	-0,26	-0,26	-2,80	1,35
USD/JPY	105,4800	↓ -0,17	-0,06	-0,06	2,91	112,23
<b>Moedas emergentes</b>						
USD/ZAR	16,7484	↓ -1,10	0,71	0,71	-15,82	19,35
USD/CNY	6,8159	↑ 0,07	0,00	0,00	2,54	7,18
USD/BRL	5,6329	↓ -0,52	0,00	0,00	-28,15	5,97
USD/KZ	627,5578	↑ 0,06	-0,04	-0,04	-23,20	636,77
EUR/KZ	729,3140	↑ 0,10	-1,00	-1,00	-27,08	747,80

Commodities	Fecho	Variação			1 Ano	
		1 Dia	MTD	YTD	Max	Min
<b>Energia</b>						
WTI crude	40,22	↑ 2,37	-0,50	-0,50	-34,46	65,65
Brent Crude	42,30	↑ 3,10	2,83	2,83	-36,20	71,75
Gás natural	2,53	↓ -1,33	0,95	0,95	5,11	3,00
<b>Metais Preciosos</b>						
Ouro	1 897,90	↑ 0,12	-0,02	-0,02	24,61	2 075,47
Prata	23,24	↓ -3,94	1,86	1,86	32,57	29,86
<b>Outros</b>						
Alumínio	1 749,50	↑ 0,34	0,00	0,00	-2,93	1 827,50
Cobre	303,25	↑ 1,42	-0,03	-0,03	7,29	312,10
Baltic dry Index	1 658,00	↑ 0,24	0,00	0,00	58,26	1 956,00
Commodities (CRY)	146,76	↓ -1,32	0,00	0,00	-20,07	187,87

Período	Fecho	Variação			1 Ano	
		1 Dia	MTD	YTD	Max	Min
<b>EUA - Libor USD</b>						
3M	0,22	↑ 0,48	5,80	5,80	28,29	1,28
6M	0,27	↑ 0,39	1,02	1,02	8,77	1,45
12M	0,37	↑ 0,16	0,27	0,27	2,54	1,83
<b>Zona Euro - EURIBOR</b>						
3M	-0,33	→ 0,00	0,00	0,00	-3,14	-0,27
6M	-0,27	→ 0,00	-6,69	-6,69	-22,62	-0,16
12M	-0,15	↑ 1,32	-19,08	-19,08	-90,24	-0,03
<b>Angola - Luibor</b>						
O/n	15,40	→ 0,00	0,04	63,58	23,68	11,01
3M	15,42	→ 0,00	5,79	29,62	21,18	12,55
6M	16,21	→ 0,00	6,22	26,44	21,52	13,01
12M	18,19	→ 0,00	4,66	26,60	23,03	13,85
<b>Taxas de Juro de Longo Prazo</b>						
EUA - Treasury 10 anos	2,45	↓ -1,87	0,10	0,46	2,64	1,32
ZONA EURO - Bond 10 anos	0,37	↑ 1,91	-19,95	67,79	0,50	-0,21