

ESPAÇO ANGOLA

- O Comité de Política Monetária (CPM) decidiu alterar as condições de constituição de reservas obrigatórias em Moeda Nacional (MN) e Estrangeira (ME). Para o primeiro caso, o CPM, decidiu manter o coeficiente em 22% contudo excluiu as notas e moedas na constituição das reservas. Paralelamente, o CPM decidiu elevar o coeficiente em ME de 15% para 17%, sendo que a diferença (2 p.p.) poderá ser constituída em MN.
- O BNA decidiu diferir a constituição de imparidades do crédito de títulos da dívida pública para um prazo máximo de três anos. A decisão, saída da última reunião do CPM, deverá ser objecto de um instrutivo próprio, e reflecte a redução da classificação da qualidade da dívida pública de Angola, com impactos sobre a estabilidade do sector bancário.

ESPAÇO INTERNACIONAL

África do Sul

- O Índice de Preços ao Produtor (IPP) registou variação homóloga de 2,4% em Agosto. O registo representa um aumento mensal de 0,5 p.p. e redução homóloga de 2,1 p.p.. O desempenho mensal representa, principalmente, a contribuição de 36,2% da componente “Alimentos, bebidas e tabaco” que apresentou variação homóloga de 3,4% em Agosto, um aumento de 0,2 p.p. em comparação a Julho.

MERCADOS

PETROLÍFERO

Brent: +1,22% (42,43 USD/barril). A possibilidade de adopção de novos estímulos económicos nos EUA tem favorecido o crude.

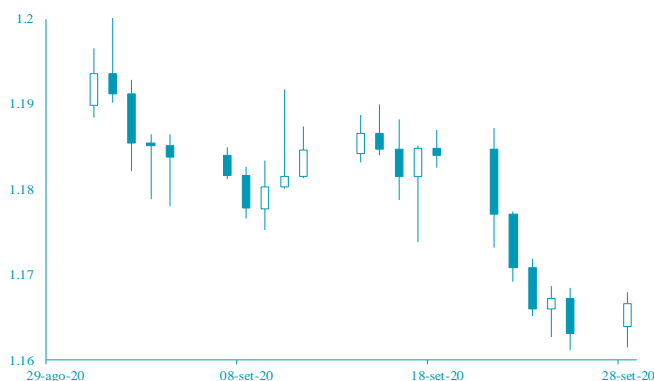

FONTE: Bloomberg

CAMBIAL

EUR: +0,30% (1,1666 USD). A expectativa de aumento da disponibilidade de dólares na economia tem penalizado a cotação da moeda dos EUA.



FONTE: Bloomberg

AGENDA ECONÓMICA

País	Indicador Económico	Data/Hora (UTC)	Período	Última Informação	Expectativas Analistas
EUA	Confiança do consumidor	29/09/2020	Setembro	84,80	90,00
Japão	Taxa de inflação homóloga excl. alimentos frescos	29/09/2020	Setembro	-0,30%	-0,30%
Alemanha	Variação do desemprego	30/09/2020	Setembro	- 9 000,00	- 6 500,00
França	Taxa de inflação homóloga harmonizada	30/09/2020	Setembro P	0,20%	0,20%
Reino Unido	PIB trimestral	30/09/2020	I ^o T F	-20,40%	-20,40%
Reino Unido	PIB homólogo	30/09/2020	I ^o T F	-21,70%	-21,70%
Reino Unido	Preço dos imóveis var. mensal	30/09/2020	Setembro	2,00%	0,50%

FONTE: Bloomberg

YIELD DOS EUROBONDS

País	Emissão	Maturidade	25/set	18/set	ago/20	jul/20	jun/20
Angola	04/11/2015	12/11/2025	12,49	11,86	11,42	11,66	11,94
Angola	02/05/2018	09/05/2029	12,10	11,31	11,07	11,17	11,58
Angola	02/05/2018	08/05/2048	11,92	11,62	11,44	11,47	11,55
Angola	19/11/2019	26/11/2029	11,52	11,25	10,96	10,79	10,94
Angola	19/11/2019	26/11/2049	11,72	11,42	11,26	11,20	11,25
Nigéria	15/02/2018	23/02/2038	8,73	8,19	7,96	8,42	8,63
Quénia	21/02/2018	28/02/2028	7,35	6,70	6,99	7,40	7,40

FONTE: Bloomberg

Nota: Os Eurobonds foram emitidos em dólares.

INDICADORES DE MERCADO

Índices	Fecho	Variação			1 Ano	
		1 Dia	MTD	YTD	Max	Min
Dow Jones (EUA)	27,173.96	↑ 1.34	-2.98	-2.98	-3.34	29,568.57
S&P 500 (EUA)	3,298.46	↑ 1.60	-4.25	-4.25	3.74	3,588.11
Nasdaq (EUA)	10,913.56	↑ 2.26	-5.59	-5.59	23.91	12,074.06
Dax 30 (Alemanha)	12,870.87	↑ 3.22	-1.04	-1.04	-3.31	13,795.24
FTSE 100 (Inglaterra)	5,927.93	↑ 1.46	-0.79	-0.79	-21.56	7,689.67
PSI20 (Portugal)	4,088.54	↑ 2.33	-5.13	-5.13	-21.75	5,454.21
Nikkei 225 (Japão)	23,511.62	↑ 1.32	1.73	1.73	-0.50	24,115.95
Bovespa (Brasil)	96,999.38	↓ -0.01	-4.73	-4.73	-18.14	119,593.10
CSI 300 (China)	4,581.91	↑ 0.26	-4.66	-4.66	12.09	4,901.21
SA All Shares (África do Sul)	54,718.80	↑ 2.11	-1.60	-1.60	-4.37	59,104.61
MSCI World (Global)	575.65	→ 0.00	-2.88	-2.88	-0.16	612.99
MSCI Emerging Markets	60,808.76	→ 0.00	-2.62	-2.62	0.00	64,321.50

Moedas	Fecho	Variação			1 Ano	
		1 Dia	MTD	YTD	Max	Min
USD Index	94.2780	↓ -0.38	2.29	2.29	-2.22	102.99
EUR/USD	1.1666	↑ 0.30	-2.22	-2.22	4.08	1.20
EUR/CHF	1.0786	↓ -0.14	-0.03	-0.03	0.61	1.11
GBP/USD	1.2834	↑ 0.69	-3.96	-3.96	-3.14	1.35
USD/JPY	105.5000	↓ -0.08	0.22	0.22	2.77	112.23
Moedas emergentes						
USD/ZAR	17.0563	↓ -0.44	-1.33	-1.33	-18.46	19.35
USD/CNY	6.8113	↓ -0.18	0.39	0.39	2.07	7.18
USD/BRL	5.5626	↑ 0.95	-2.97	-2.97	-28.82	5.97
USD/KZ	626.3591	↑ 0.11	-2.83	-2.83	-22.57	636.77
EUR/KZ	730.7065	↑ 0.41	-0.63	-0.63	-26.10	747.80

Commodities	Fecho	Variação			1 Ano	
		1 Dia	MTD	YTD	Max	Min
Energia						
WTI crude	40.60	↑ 0.87	-5.61	-5.61	-34.13	65.65
Brent Crude	42.43	↑ 1.22	-7.07	-7.07	-36.24	71.75
Gás natural	2.80	↓ -0.43	-5.55	-5.55	13.64	3.00
Metais Preciosos						
Ouro	1,874.63	↑ 0.70	-4.68	-4.68	23.43	2,075.47
Prata	23.68	↑ 3.44	-16.25	-16.25	32.03	29.86
Outros						
Alumínio	1,712.50	↑ 0.59	-1.19	-1.19	-2.12	1,827.50
Cobre	299.00	↑ 0.64	-2.83	-2.83	5.29	312.10
Baltic dry Index	1,667.00	↑ 3.86	11.16	11.16	51.74	1,956.00
Commodities (CRY)	148.73	↑ 0.25	-2.93	-2.93	-19.95	187.87

Período	Fecho	Variação			1 Ano	
		1 Dia	MTD	YTD	Max	Min
EUA - Libor USD						
3M	0,24	↑ 0,48	5,80	5,80	28,29	1,28
6M	0,29	↑ 0,39	1,02	1,02	8,77	1,45
12M	0,42	↑ 0,16	0,27	0,27	2,54	1,83
Zona Euro - EURIBOR						
3M	-0,33	→ 0,00	0,00	0,00	-3,14	-0,27
6M	-0,27	→ 0,00	-6,69	-6,69	-22,62	-0,16
12M	-0,15	↑ 1,32	-19,08	-19,08	-90,24	-0,03
Angola - Luibor						
O/n	15,40	→ 0,00	0,04	63,58	23,68	11,01
3M	15,42	→ 0,00	5,79	29,62	21,18	12,55
6M	16,21	→ 0,00	6,22	26,44	21,52	13,01
12M	18,19	→ 0,00	4,66	26,60	23,03	13,85
Taxas de Juro de Longo Prazo						
EUA - Treasury 10 anos	2,45	↓ -1,87	0,10	0,46	2,64	1,32
ZONA EURO - Bond 10 anos	0,37	↑ 1,91	-19,95	67,79	0,50	-0,21