

## ESPAÇO ANGOLA

- As Reservas Internacionais Líquidas (RIL's) poderão situar-se em cerca de 8.100 milhões USD em 2020, segundo as projecções do Fundo Monetário Internacional (FMI). O desempenho deverá reflectir a deterioração das contas externas, em consequência dos desafios do sector petrolífero, com impactos sobre a solvabilidade externa do país.
- As receitas fiscais petrolíferas fixaram-se 227.450 milhões Kz em Agosto. O montante representa um incremento mensal de 9,3%, reflexo do aumento da cotação do petróleo em 12% para 43,95 USD/barril. Em termos acumulados, nos primeiros oito meses do ano, o Estado arrecadou 2.652 mil milhões Kz de receitas petrolíferas, o que representa 89% do previsto no OGR R 2020.

## ESPAÇO INTERNACIONAL

### Alemanha

- O Índice de Clima Económico atingiu 93,4 pontos em Setembro. O desempenho representa uma melhoria mensal de 0,9 pontos e o quinto aumento consecutivo, que reflecte a confiança na recuperação da economia alemã, diante da moderação das restrições na mobilidade e da aprovação de mais estímulos à economia, no valor de 96,2 mil milhões EUR, em 2021.

### MERCADOS

#### PETROLÍFERO

Brent: +0,41% (41,94 USD/barril). A possibilidade do Congresso aprovar mais estímulos à economia dos EUA favoreceu o crude.

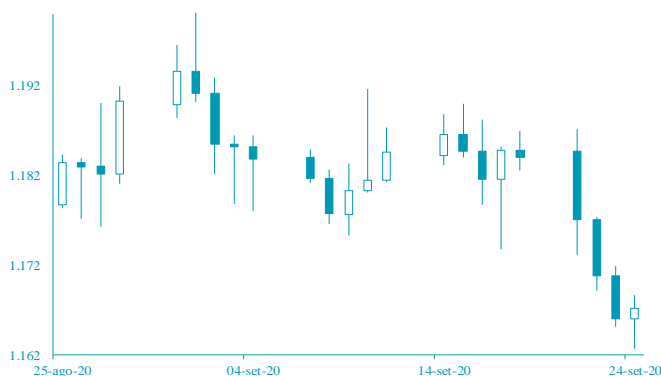

FONTE: Bloomberg

#### CAMBIAL

EUR: +0,10% (1,1672 USD). A melhoria do ambiente de negócios na maior economia da Zona Euro, Alemanha, influenciou a apreciação do euro.



FONTE: Bloomberg

## AGENDA ECONÓMICA

País	Indicador Económico	Data/Hora (UTC)	Período	Última Informação	Expectativas Analistas
Itália	Confiança no sector Manufactureiro	25/09/2020	Setembro	86.10	87.40
EUA	Encomendas de bens duráveis	25/09/2020	Agosto	11.4%	1.4%
Itália	Índice de Confiança do Consumidor	25/09/2020	Setembro	100.80	100.80
Zona Euro	Agregado Monetário M3 var homóloga	25/09/2020	Agosto	10.2%	10.1%
Itália	Índice de Clima Económico	25/09/2020	Setembro	80.80	--
EUA	Encomendas de bens duráveis excl. transportes	25/09/2020	Agosto	2.6%	1.0%
Reino Unido	Confiança do Consumidor	25/09/2020	Setembro	-27.00	-27.00

FONTE: Bloomberg

## YIELD DOS EUROBONDS

País	Emissão	Maturidade	18/set	11/set	ago/20	jul/20	jun/20
Angola	04/11/2015	12/11/2025	11,86	11,88	11,42	11,66	11,94
Angola	02/05/2018	09/05/2029	11,31	11,26	11,07	11,17	11,58
Angola	02/05/2018	08/05/2048	11,62	11,62	11,44	11,47	11,55
Angola	19/11/2019	26/11/2029	11,25	11,10	10,96	10,79	10,94
Angola	19/11/2019	26/11/2049	11,42	11,42	11,26	11,20	11,25
Nigéria	15/02/2018	23/02/2038	8,19	8,06	7,96	8,42	8,63
Quénia	21/02/2018	28/02/2028	6,70	6,70	6,99	7,40	7,40

FONTE: Bloomberg

Nota: Os Eurobonds foram emitidos em dólares.

## INDICADORES DE MERCADO

Índices	Índices	Fecho	Variação			1 Ano		
			1 Dia	MTD	YTD	Max	Min	
Índices bolsistas	Dow Jones (EUA)	26,763.13	↓	-1.92	-5.68	-5.68	-6.04	29,568.57
	S&P 500 (EUA)	3,236.92	↓	-2.37	-7.25	-7.25	0.49	3,588.11
	Nasdaq (EUA)	10,632.99	↓	-3.02	-9.37	-9.37	18.94	12,074.06
	Dax 30 (Alemanha)	12,606.57	↓	-0.29	-2.86	-2.86	-5.08	13,795.24
	FTSE 100 (Inglaterra)	5,822.78	↓	-1.30	-2.32	-2.32	-22.77	7,689.67
	PSI20 (Portugal)	4,049.52	↓	-0.93	-6.00	-6.00	-22.46	5,454.21
	Nikkei 225 (Japão)	23,087.82	↓	-1.11	0.28	0.28	-1.91	24,115.95
	Bovespa (Brasil)	95,734.82	↓	-1.60	-2.37	-2.37	-16.11	119,593.10
	CSI 300 (China)	4,563.07	↓	-1.92	-5.11	-5.11	11.56	4,901.21
	SA All Shares (África do Sul)	54,247.81	↑	1.84	-3.01	-3.01	-5.74	59,104.61
	MSCI World (Global)	569.41	→	0.00	-5.54	-5.54	-2.90	612.99
	MSCI Emerging Markets	61,714.83	→	0.00	-3.75	-3.75	-1.15	64,321.50

Moedas	Moedas	Fecho	Variação			1 Ano		
			1 Dia	MTD	YTD	Max	Min	
Taxa de câmbio	USD Index	94.3540	↓	-0.04	2.34	2.34	-2.17	102.99
	EUR/USD	1.1672	↑	0.10	-2.18	-2.18	4.13	1.20
	EUR/CHF	1.0815	↑	0.38	-0.24	-0.24	0.40	1.11
	GBP/USD	1.2747	↑	0.18	-4.30	-4.30	-3.49	1.35
	USD/JPY	105.4100	↑	0.02	0.60	0.60	3.16	112.23
	<b>Moedas emergentes</b>							
	USD/ZAR	16.9296	↓	-0.88	0.63	0.63	-16.85	19.35
	USD/CNY	6.8287	↑	0.29	0.50	0.50	2.18	7.18
	USD/BRL	5.5964	↑	2.28	-0.28	-0.28	-26.86	5.97
	USD/KZ	625.6354	↑	0.53	-3.29	-3.29	-22.94	636.77
	EUR/KZ	730.1761	↑	0.62	-1.14	-1.14	-26.47	747.80

Commodities	Commodities	Fecho	Variação			1 Ano		
			1 Dia	MTD	YTD	Max	Min	
Matérias-primas	<b>Energia</b>							
	WTI crude	40.31	↑	0.95	-5.02	-5.02	-33.72	65.65
	Brent Crude	41.94	↑	0.41	-6.96	-6.96	-36.17	71.75
	Gás natural	2.25	↑	5.79	-15.17	-15.17	-4.90	2.74
	<b>Metais Preciosos</b>							
	Ouro	1,870.66	↑	0.23	-5.03	-5.03	22.98	2,075.47
	Prata	23.15	↑	1.62	-17.66	-17.66	29.81	29.86
	<b>Outros</b>							
	Alumínio	1,714.76	↓	-1.25	-3.51	-3.51	-4.42	1,827.50
	Cobre	296.80	↓	-0.84	-2.48	-2.48	5.66	312.10
	Baltic dry Index	1,426.00	↑	4.55	7.86	7.86	47.25	2,053.00
	Commodities (CRY)	148.36	↑	0.42	-3.17	-3.17	-20.15	187.87

Período	Período	Fecho	Variação			1 Ano		
			1 Dia	MTD	YTD	Max	Min	
Taxas de juro	<b>EUA - Libor USD</b>							
	3M	0,24	↑	0,48	5,80	5,80	28,29	128
	6M	0,29	↑	0,39	10,2	10,2	8,77	145
	12M	0,42	↑	0,16	0,27	0,27	2,54	183
	<b>Zona Euro - EURIBOR</b>							
	3M	-0,33	→	0,00	0,00	0,00	-3,14	-0,27
	6M	-0,27	→	0,00	-6,69	-6,69	-22,62	-0,16
	12M	-0,15	↑	1,32	-19,08	-19,08	-90,24	-0,03
	<b>Angola - Luibor</b>							
	O/n	15,40	→	0,00	0,04	63,58	23,68	11,01
	3M	15,42	→	0,00	5,79	29,62	21,18	12,55
	6M	16,21	→	0,00	6,22	26,44	21,52	13,01
	12M	18,19	→	0,00	4,66	26,60	23,03	13,85
	<b>Taxas de Juro de Longo Prazo</b>							
	EUA - Treasury 10 anos	2,45	↓	-1,87	0,10	0,46	2,64	1,32
	ZONA EURO - Bond 10 anos	0,37	↑	1,91	-19,95	67,79	0,50	-0,21