

ESPAÇO ANGOLA

- O BNA autorizou os bancos a converterem os créditos Habitação concedidos em moeda estrangeira para moeda nacional. A medida visa, entre outros objectivos, facilitar o cumprimento das obrigações por parte dos devedores, onde se prevê a aplicação da Luibor para créditos com taxa de juro variável, bem como a taxa de câmbio de referência do BNA livre de *spread*.
- O Índice de Preços no Produtor (IPP) fixou-se em 166,8 pontos no IIº trimestre de 2020. O nível representa uma redução homóloga e trimestral de 3,9% e 4,4%, respectivamente. A contribuir para o desempenho negativo do Índice esteve a contracção da Extração de Petróleo e Gás em 22,2% e 3,9% nos períodos referenciados.

ESPAÇO INTERNACIONAL

EUA

- As solicitações de hipotecas registaram aumento de 6,8%, na terceira semana de Setembro. O registo representa um aumento de 9,3 p.p., em comparação a semana anterior e de 13,3 p.p., em relação à terceira semana de Agosto, o que poderá reflectir uma recuperação do desempenho do sector imobiliário, em consequência da moderação das medidas de restrição à mobilidade nos EUA,

MERCADOS

PETROLÍFERO

Brent: +0,12% (41,77 USD/barril). A redução das reservas de crude divulgada pela *Energy Information Administration* (EIA) favoreceu a cotação do crude.

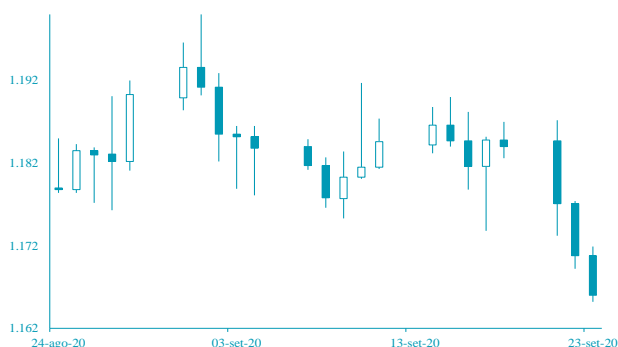

FONTE: Bloomberg

CAMBIAL

EUR: -0,41% (1,1660 USD). O reforço do compromisso da Reserva Federal dos EUA com a recuperação da economia, diante do Congresso continua a favorecer a cotação do dólar.

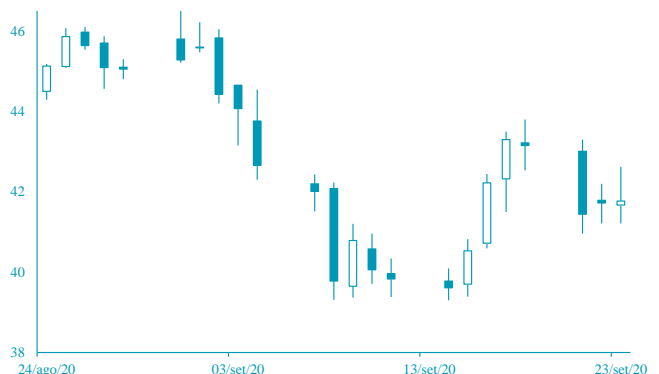

FONTE: Bloomberg

AGENDA ECONÓMICA

País	Indicador Económico	Data/Hora (UTC)	Período	Última Informação	Expectativas Analistas
EUA	Pedidos iniciais de subsídios de desemprego	24/09/2020	19 Setembro	860000.00	840000.00
Alemanha	Clima de negócios	24/09/2020	Setembro	92.60	93.80
Rússia	Reservas em ouro e divisas	24/09/2020	18 Setembro	591800000000.00	--
EUA	Venda de imóveis novos	24/09/2020	Agosto	901000.00	890000.00
Alemanha	Expectativas IFO	24/09/2020	Setembro	97.50	98.00
Alemanha	Situação corrente IFO	24/09/2020	Setembro	87.90	89.50
França	Confiança no sector manufactureiro	24/09/2020	Setembro	93.00	96.00

FONTE: Bloomberg

YIELD DOS EUROBONDS

País	Emissão	Maturidade	18/set	11/set	ago/20	jul/20	jun/20
Angola	04/11/2015	12/11/2025	11,86	11,88	11,42	11,66	11,94
Angola	02/05/2018	09/05/2029	11,31	11,26	11,07	11,17	11,58
Angola	02/05/2018	08/05/2048	11,62	11,62	11,44	11,47	11,55
Angola	19/11/2019	26/11/2029	11,25	11,10	10,96	10,79	10,94
Angola	19/11/2019	26/11/2049	11,42	11,42	11,26	11,20	11,25
Nigéria	15/02/2018	23/02/2038	8,19	8,06	7,96	8,42	8,63
Quénia	21/02/2018	28/02/2028	6,70	6,70	6,99	7,40	7,40

FONTE: Bloomberg

Nota: Os Eurobonds foram emitidos em dólares.

INDICADORES DE MERCADO

Índices	Fecho	Variação			1 Ano	
		1 Dia	MTD	YTD	Max	Min
Dow Jones (EUA)	27,288.18	↑ 0.52	-5.86	-5.86	-6.22	29,568.57
S&P 500 (EUA)	3,315.57	↑ 1.05	-7.52	-7.52	0.19	3,588.11
Nasdaq (EUA)	10,963.64	↑ 1.71	-9.70	-9.70	18.51	12,074.06
Dax 30 (Alemanha)	12,642.97	↑ 0.39	-2.85	-2.85	-5.08	13,795.24
FTSE 100 (Inglaterra)	5,899.26	↑ 1.20	-1.92	-1.92	-22.45	7,689.67
PSI20 (Portugal)	4,087.51	↓ -0.84	-5.92	-5.92	-22.40	5,454.21
Nikkei 225 (Japão)	23,346.49	↓ -0.06	-0.22	-0.22	-2.40	24,115.95
Bovespa (Brasil)	97,293.54	↑ 0.31	-3.66	-3.66	-17.22	119,593.10
CSI 300 (China)	4,652.33	↑ 0.36	-5.26	-5.26	11.39	4,901.21
SA All Shares (África do Sul)	53,265.33	↓ -0.10	-2.21	-2.21	-4.97	59,104.61
MSCI World (Global)	578.19	→ 0.00	-5.45	-5.45	-2.80	612.99
MSCI Emerging Markets	61,807.63	→ 0.00	-2.23	-2.23	0.40	64,321.50

Moedas	Fecho	Variação			1 Ano	
		1 Dia	MTD	YTD	Max	Min
USD Index	94.3890	↑ 0.43	2.36	2.36	-2.15	102.99
EUR/USD	1.1660	↓ -0.41	-2.25	-2.25	4.05	1.20
EUR/CHF	1.0774	↑ 0.05	0.05	0.05	0.69	1.11
GBP/USD	1.2724	↓ -0.07	-4.78	-4.78	-3.97	1.35
USD/JPY	105.3900	↑ 0.44	0.57	0.57	3.13	112.23
Moedas emergentes						
USD/ZAR	17.0806	↑ 1.66	-0.89	-0.89	-18.10	19.35
USD/CNY	6.8091	↑ 0.43	0.40	0.40	2.09	7.18
USD/BRL	5.4719	↑ 1.06	-1.82	-1.82	-27.98	5.97
USD/KZ	622.3508	↓ -0.06	-3.60	-3.60	-23.18	636.77
EUR/KZ	725.6740	↓ -0.46	-0.47	-0.47	-25.98	747.80

Commodities	Fecho	Variação			1 Ano	
		1 Dia	MTD	YTD	Max	Min
Energia						
WTI crude	39.93	↑ 0.83	-7.04	-7.04	-35.13	65.65
Brent Crude	41.77	↑ 0.12	-8.44	-8.44	-37.18	71.75
Gás natural	2.13	↑ 15.87	-14.41	-14.41	-4.05	2.74
Metais Preciosos						
Ouro	1,866.45	↓ -1.73	-5.62	-5.62	22.21	2,075.47
Prata	22.78	↓ -6.64	-20.85	-20.85	24.77	29.86
Outros						
Alumínio	1,736.50	↓ -0.16	-2.82	-2.82	-3.73	1,827.50
Cobre	299.30	↓ -2.22	-3.12	-3.12	4.97	312.10
Baltic dry Index	1,364.00	↑ 3.81	-4.17	-4.17	30.83	2,116.00
Commodities (CRY)	147.74	↑ 0.15	-3.58	-3.58	-20.48	187.87

Período	Fecho	Variação			1 Ano	
		1 Dia	MTD	YTD	Max	Min
EUA - Libor USD						
3M	0,24	↑ 0,48	5,80	5,80	28,29	128
6M	0,29	↑ 0,39	1,02	1,02	8,77	145
12M	0,42	↑ 0,16	0,27	0,27	2,54	183
Zona Euro - EURIBOR						
3M	-0,33	→ 0,00	0,00	0,00	-3,14	-0,27
6M	-0,27	→ 0,00	-6,69	-6,69	-22,62	-0,16
12M	-0,15	↑ 1,32	-19,08	-19,08	-90,24	-0,03
Angola - Luibor						
O/n	15,40	→ 0,00	0,04	63,58	23,68	11,01
3M	15,42	→ 0,00	5,79	29,62	21,18	12,55
6M	16,21	→ 0,00	6,22	26,44	21,52	13,01
12M	18,19	→ 0,00	4,66	26,60	23,03	13,85
Taxas de Juro de Longo Prazo						
EUA - Treasury 10 anos	2,45	↓ -1,87	0,10	0,46	2,64	1,32
ZONA EURO - Bond 10 anos	0,37	↑ 1,91	-19,95	67,79	0,50	-0,21