

ESPAÇO ANGOLA

- **As yields dos Eurobonds assinalaram aumentos na generalidade das maturidades na última semana.** O destaque recai sobre a *yield* do Eurobond com vencimento em 2028 que aumentou cerca de 1,37 p.p. para 12,194%, reflexo da classificação da dívida soberana do país, por parte das agências de rating, com impactos sobre futuras emissões.
- **O Resultado Líquido da SONANGOL E.P. referente ao exercício económico de 2019 ascendeu os 45.854 milhões Kz.** O desempenho representa uma redução de 42,7% face ao período anterior, explicado pelo agravamento das perdas nos resultado operacionais, com efeitos sobre a reestruturação da empresa.

ESPAÇO INTERNACIONAL

Zona Euro

- **A confiança do consumidor atingiu -13,9 pontos em Setembro.** O registo representa uma melhoria mensal de 0,8 pontos e uma deterioração homóloga de 7,3 pontos. O indicador tem a sua trajectória significativamente influenciada pelos impactos da Pandemia da COVID-19 e a reabertura gradual da economia.

MERCADOS

PETROLÍFERO

Brent: +0,68% (41,72 USD/barril). O ajuste das expectativas dos investidores contribuiu para a cotação do crude.

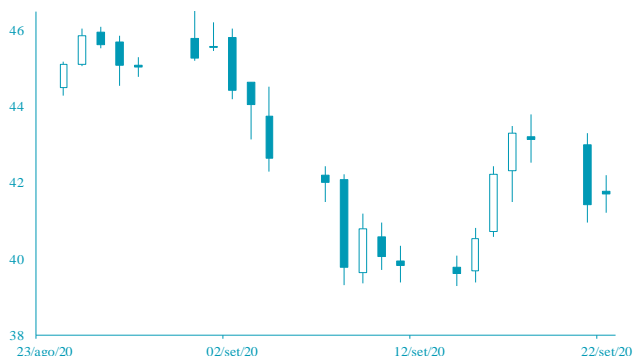

FONTE: Bloomberg

CAMBIAL

EUR: -0,54% (1,1708 USD). O reforço do compromisso da Reserva Federal dos EUA com a recuperação da economia, diante do Congresso favoreceu a cotação do dólar.

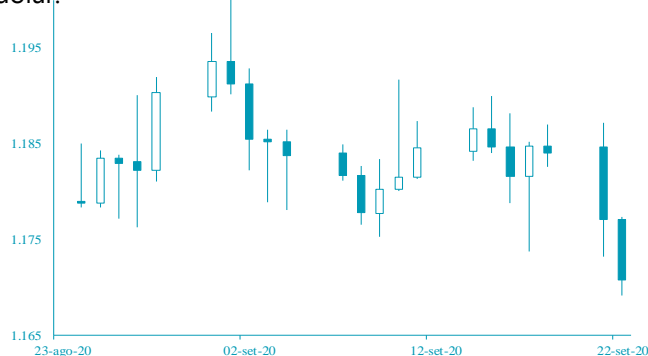

FONTE: Bloomberg

AGENDA ECONÓMICA

| País | Indicador Económico | Data/Hora (UTC) | Período | Última Informação | Expectativas Analistas |
|-------------|----------------------------------|-----------------|-------------|-------------------|------------------------|
| França | PMI Manufatura Markit | 23/09/2020 | Setembro | 49.80 | 50.60 |
| EUA | Aplicações em hipotecas MBA | 23/09/2020 | 18 Setembro | -2.5% | -- |
| EUA | PMI Manufatura Markit | 23/09/2020 | Setembro | 53.10 | 53.50 |
| Reino Unido | PMI Manufatura Markit ajust. Saz | 23/09/2020 | Setembro | 55.20 | 54.00 |
| Zona Euro | PMI Manufatura Markit | 23/09/2020 | Setembro | 51.70 | 51.90 |
| Alemanha | PMI Manufatura Markit | 23/09/2020 | Setembro | 52.20 | 52.50 |
| Japão | PMI Manufatura Markit | 23/09/2020 | Setembro | 47.20 | -- |

FONTE: Bloomberg

YIELD DOS EUROBONDS

| País | Emissão | Maturidade | 18/set | 11/set | ago/20 | jul/20 | jun/20 |
|---------|------------|------------|--------|--------|--------|--------|--------|
| Angola | 04/11/2015 | 12/11/2025 | 11,86 | 11,88 | 11,42 | 11,66 | 11,94 |
| Angola | 02/05/2018 | 09/05/2029 | 11,31 | 11,26 | 11,07 | 11,17 | 11,58 |
| Angola | 02/05/2018 | 08/05/2048 | 11,62 | 11,62 | 11,44 | 11,47 | 11,55 |
| Angola | 19/11/2019 | 26/11/2029 | 11,25 | 11,10 | 10,96 | 10,79 | 10,94 |
| Angola | 19/11/2019 | 26/11/2049 | 11,42 | 11,42 | 11,26 | 11,20 | 11,25 |
| Nigéria | 15/02/2018 | 23/02/2038 | 8,19 | 8,06 | 7,96 | 8,42 | 8,63 |
| Quênia | 21/02/2018 | 28/02/2028 | 6,70 | 6,70 | 6,99 | 7,40 | 7,40 |

FONTE: Bloomberg

Nota: Os Eurobonds foram emitidos em dólares.

INDICADORES DEMERCADO

| Índices | Fecho | Variação | | | 1 Ano | |
|-------------------------------|-----------|----------|-------|-------|--------|------------|
| | | 1 Dia | MTD | YTD | Max | Min |
| Dow Jones (EUA) | 27,147.70 | ↓ -1.84 | -4.02 | -4.02 | -4.38 | 29,568.57 |
| S&P 500 (EUA) | 3,281.06 | ↓ -1.16 | -5.28 | -5.28 | 2.62 | 3,588.11 |
| Nasdaq (EUA) | 10,778.80 | ↓ -0.13 | -6.89 | -6.89 | 22.19 | 12,074.06 |
| Dax 30 (Alemanha) | 12,542.44 | ↓ -4.37 | -2.71 | -2.71 | -4.94 | 13,795.24 |
| FTSE 100 (Inglaterra) | 5,804.29 | ↓ -3.38 | -2.25 | -2.25 | -22.71 | 7,689.67 |
| PSI20 (Portugal) | 4,158.14 | ↓ -2.22 | -4.17 | -4.17 | -20.95 | 5,454.21 |
| Nikkei 225 (Japão) | 23,360.30 | ↑ 0.18 | 0.89 | 0.89 | -1.31 | 24,115.95 |
| Bovespa (Brasil) | 96,990.72 | ↓ -1.32 | -2.09 | -2.09 | -15.87 | 119,593.10 |
| CSI 300 (China) | 4,635.76 | ↓ -1.19 | -3.54 | -3.54 | 13.41 | 4,901.21 |
| SA All Shares (África do Sul) | 53,319.08 | → 0.00 | -3.99 | -3.99 | -6.69 | 59,104.61 |
| MSCI World (Global) | 574.07 | → 0.00 | -3.99 | -3.99 | -1.30 | 612.99 |
| MSCI Emerging Markets | 62,206.91 | → 0.00 | -2.09 | -2.09 | 0.55 | 64,321.50 |

| Moedas | Fecho | Variação | | | 1 Ano | |
|--------------------------|----------|----------|-------|-------|--------|--------|
| | | 1 Dia | MTD | YTD | Max | Min |
| USD Index | 93.9880 | ↑ 0.35 | 2.22 | 2.22 | -2.28 | 102.99 |
| EUR/USD | 1.1708 | ↓ -0.54 | -2.08 | -2.08 | 4.24 | 1.20 |
| EUR/CHF | 1.0769 | ↑ 0.03 | 0.16 | 0.16 | 0.79 | 1.11 |
| GBP/USD | 1.2733 | ↓ -0.66 | -4.98 | -4.98 | -4.17 | 1.35 |
| USD/JPY | 104.9300 | ↑ 0.27 | 0.74 | 0.74 | 3.31 | 112.23 |
| Moedas emergentes | | | | | | |
| USD/ZAR | 16.8009 | ↑ 0.11 | 0.58 | 0.58 | -16.88 | 19.35 |
| USD/CNY | 6.7799 | ↓ -0.37 | 0.83 | 0.83 | 2.52 | 7.18 |
| USD/BRL | 5.4147 | ↑ 0.49 | 0.41 | 0.41 | -26.34 | 5.97 |
| USD/KZ | 622.6938 | ↑ 0.61 | -2.82 | -2.82 | -22.56 | 636.77 |
| EUR/KZ | 729.0566 | ↑ 0.07 | -0.76 | -0.76 | -26.19 | 747.80 |

| Commodities | Fecho | Variação | | | 1 Ano | |
|-------------------------|----------|----------|--------|--------|--------|----------|
| | | 1 Dia | MTD | YTD | Max | Min |
| Energia | | | | | | |
| WTI crude | 39.80 | ↑ 1.25 | -7.72 | -7.72 | -35.60 | 65.65 |
| Brent Crude | 41.72 | ↑ 0.68 | -8.77 | -8.77 | -37.41 | 71.75 |
| Gás natural | 1.83 | ↓ -0.05 | -30.80 | -30.80 | -22.42 | 2.74 |
| Metais Preciosos | | | | | | |
| Ouro | 1,899.40 | ↓ -0.18 | -4.64 | -4.64 | 23.49 | 2,075.47 |
| Prata | 24.40 | ↓ -1.28 | -17.39 | -17.39 | 30.23 | 29.86 |
| Outros | | | | | | |
| Alumínio | 1,739.25 | ↓ -0.79 | -1.59 | -1.59 | -2.51 | 1,827.50 |
| Cobre | 306.10 | ↑ 0.96 | -1.49 | -1.49 | 6.74 | 312.10 |
| Baltic dry Index | 1,314.00 | ↑ 1.39 | -8.33 | -8.33 | 25.14 | 2,116.00 |
| Commodities (CRY) | 147.52 | ↓ -0.21 | -3.72 | -3.72 | -20.60 | 187.87 |

| Período | Fecho | Variação | | | 1 Ano | |
|-------------------------------------|-------|----------|--------|--------|--------|-------|
| | | 1 Dia | MTD | YTD | Max | Min |
| EUA - Libor USD | | | | | | |
| 3M | 0,24 | ↑ 0,48 | 5,80 | 5,80 | 28,29 | 128 |
| 6M | 0,29 | ↑ 0,39 | 1,02 | 1,02 | 8,77 | 145 |
| 12M | 0,42 | ↑ 0,16 | 0,27 | 0,27 | 2,54 | 183 |
| Zona Euro - EURIBOR | | | | | | |
| 3M | -0,33 | → 0,00 | 0,00 | 0,00 | -3,14 | -0,27 |
| 6M | -0,27 | → 0,00 | -6,69 | -6,69 | -22,62 | -0,16 |
| 12M | -0,15 | ↑ 1,32 | -19,08 | -19,08 | -90,24 | -0,03 |
| Angola - Luibor | | | | | | |
| O/n | 15,40 | → 0,00 | 0,04 | 63,58 | 23,68 | 11,01 |
| 3M | 15,42 | → 0,00 | 5,79 | 29,62 | 21,18 | 12,55 |
| 6M | 16,21 | → 0,00 | 6,22 | 26,44 | 21,52 | 13,01 |
| 12M | 18,19 | → 0,00 | 4,66 | 26,60 | 23,03 | 13,85 |
| Taxas de Juro de Longo Prazo | | | | | | |
| EUA - Treasury 10 anos | 2,45 | ↓ -1,87 | 0,10 | 0,46 | 2,64 | 1,32 |
| ZONA EURO - Bond 10 anos | 0,37 | ↑ 1,91 | -19,95 | 67,79 | 0,50 | -0,21 |