

ESPAÇO ANGOLA

- As operações de permuta de liquidez no mercado interbancário ascenderam os 1.328,85 mil milhões Kz em Agosto. O montante representa um incremento homólogo e mensal de 517% e 37%, respectivamente, o que poderá reflectir o aumento da oferta de liquidez dos bancos influenciado pela introdução da taxa de custódia no sistema bancário.
- O Índice de Preços Grossistas (IPG) situou-se em 271,17 pontos em Agosto de 2020. O nível revela um incremento mensal de 2,08% e homólogo de 24,10%. Durante o período em análise, os preços dos produtos nacionais aumentaram 2,41%, enquanto os produtos importados aumentaram em 1,99%.

ESPAÇO INTERNACIONAL

EUA

- A produção industrial registou aumento mensal de 0,4% em Agosto. O registo representa deterioração de 3,17 p.p., em comparação ao mês de Julho e de 0,35 p.p., em termos homólogos. O desempenho mensal reflecte a moderação da actividade do sector petrolífero, em consequência de pressões climáticas.

MERCADOS

PETROLÍFERO

Brent: +2,32% (40,53 USD/barril). A redução das reservas de crude nos EUA favoreceu a cotação do crude.



FONTE: Bloomberg

CAMBIAL

EUR: -0,16% (1,1847 USD). O ajuste das expectativas dos investidores contribuiu para o registo do euro.

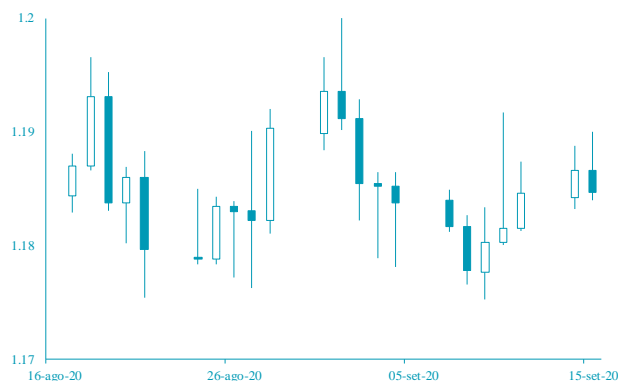

FONTE: Bloomberg

AGENDA ECONÓMICA

País	Indicador Económico	Data/Hora (UTC)	Período	Última Informação	Expectativas Analistas
EUA	Taxa de Juro FOMC	16/09/2020	16 de Setembro	0,3%	0,3%
Reino Unido	Índice de Preços no Consumidor var. homóloga	16/09/2020	Agosto	1,0%	0,0%
Canadá	Índice de Preços no Consumidor var. homóloga	16/09/2020	Agosto	0,1%	0,4%
Reino Unido	Índice de Preços no Consumidor var. mensal	16/09/2020	Agosto	0,4%	-0,6%
EUA	Aplicativos de hipoteca de MBA	16/09/2020	Setembro	2,9%	--
Reino Unido	Índice de Preços no Produtor NSA var. homóloga	16/09/2020	Agosto	-0,9%	-0,7%
Japão	Balança Comercial	16/09/2020	Agosto	¥11600000000	-¥15000000000

FONTE: Bloomberg

YIELD DOS EUROBONDS

País	Emissão	Maturidade	11/set	4/set	ago/20	jul/20	jun/20
Angola	04/11/2015	12/11/2025	11,88	10,92	11,42	11,66	11,94
Angola	02/05/2018	09/05/2029	11,26	10,59	11,07	11,17	11,58
Angola	02/05/2018	08/05/2048	11,62	11,12	11,44	11,47	11,55
Angola	19/11/2019	26/11/2029	11,10	10,55	10,96	10,79	10,94
Angola	19/11/2019	26/11/2049	11,42	10,97	11,26	11,20	11,25
Nigéria	15/02/2018	23/02/2038	8,06	7,77	7,96	8,42	8,63
Quênia	21/02/2018	28/02/2028	6,70	6,60	6,99	7,40	7,40

FONTE: Bloomberg

Nota: Os Eurobonds foram emitidos em dólares.

INDICADORES DEMERCADO

Índices	Fecho	Variação			1 Ano	
		1 Dia	MTD	YTD	Max	Min
Dow Jones (EUA)	27,993.33	↑ 1.18	-1.53	-1.53	-1.90	29,568.57
S&P 500 (EUA)	3,383.54	↑ 1.27	-2.83	-2.83	5.27	3,588.11
Nasdaq (EUA)	11,056.65	↑ 1.87	-4.97	-4.97	24.72	12,074.06
Dax 30 (Alemanha)	13,193.66	↓ -0.07	2.10	2.10	-0.24	13,795.24
FTSE 100 (Inglaterra)	6,026.25	↓ -0.10	2.38	2.38	-19.05	7,689.67
PSI20 (Portugal)	4,285.97	↓ -0.59	-0.39	-0.39	-17.84	5,454.21
Nikkei 225 (Japão)	23,454.89	↓ -0.44	1.45	1.45	-0.77	24,115.95
Bovespa (Brasil)	100,274.50	↑ 1.94	0.93	0.93	-13.27	119,593.10
CSI 300 (China)	4,688.48	↑ 0.80	-3.37	-3.37	13.61	4,901.21
SA All Shares (África do Sul)	56,327.05	→ 0.00	1.18	1.18	-1.67	59,104.61
MSCI World (Global)	589.55	→ 0.00	-1.61	-1.61	1.14	612.99
MSCI Emerging Markets	63,079.90	→ 0.00	0.53	0.53	3.24	64,321.50

Moedas	Fecho	Variação			1 Ano	
		1 Dia	MTD	YTD	Max	Min
USD Index	93.0500	↓ 0.00	0.97	0.97	-3.47	102.99
EUR/USD	1.1847	↓ -0.16	-0.70	-0.70	5.70	1.20
EUR/CHF	1.0758	↓ -0.17	0.28	0.28	0.92	1.11
GBP/USD	1.2889	↑ 0.33	-3.58	-3.58	-2.75	1.35
USD/JPY	105.4400	↓ -0.27	0.50	0.50	3.07	112.23
Moedas emergentes						
USD/ZAR	16.4557	↓ -1.26	3.15	3.15	-14.76	19.35
USD/CNY	6.7826	↓ -0.41	1.16	1.16	2.86	7.18
USD/BRL	5.2715	↓ -0.90	4.12	4.12	-23.62	5.97
USD/KZ	626.2978	↑ 1.23	-3.54	-3.54	-23.13	636.77
EUR/KZ	743.1375	↑ 0.02	-2.86	-2.86	-27.75	747.80

Commodities	Fecho	Variação			1 Ano	
		1 Dia	MTD	YTD	Max	Min
Energia						
WTI crude	38.28	↑ 2.74	-8.14	-8.14	-35.90	65.65
Brent Crude	40.53	↑ 2.32	-8.75	-8.75	-37.39	71.95
Gás natural	2.36	↑ 2.25	-9.77	-9.77	1.15	2.74
Metais Preciosos						
Ouro	1,958.10	↑ 0.09	-0.55	-0.55	28.78	2,075.47
Prata	27.14	↑ 0.05	-3.00	-3.00	52.92	29.86
Outros						
Alumínio	1,761.76	↑ 1.43	-0.81	-0.81	-1.74	1,827.50
Cobre	306.30	↓ -0.16	-0.21	-0.21	8.12	309.45
Baltic dry Index	1,282.00	↑ 1.18	-13.37	-13.37	18.26	2,311.00
Commodities (CRY)	147.76	↑ 0.86	-3.56	-3.56	-20.47	187.87

Período	Fecho	Variação			1 Ano	
		1 Dia	MTD	YTD	Max	Min
EUA - Libor USD						
3M	0,24	↑ 0,48	5,80	5,80	28,29	1,28
6M	0,29	↑ 0,39	1,02	1,02	8,77	1,45
12M	0,42	↑ 0,16	0,27	0,27	2,54	1,83
Zona Euro - EURIBOR						
3M	-0,33	→ 0,00	0,00	0,00	-3,14	-0,27
6M	-0,27	→ 0,00	-6,69	-6,69	-22,62	-0,16
12M	-0,15	↑ 1,32	-19,08	-19,08	-90,24	-0,03
Angola - Luibor						
O/n	15,40	→ 0,00	0,04	63,58	23,68	11,01
3M	15,42	→ 0,00	5,79	29,62	21,18	12,55
6M	16,21	→ 0,00	6,22	26,44	21,52	13,01
12M	18,19	→ 0,00	4,66	26,60	23,03	13,85
Taxas de Juro de Longo Prazo						
EUA - Treasury 10 anos	2,45	↓ -1,87	0,10	0,46	2,64	1,32
ZONA EURO - Bond 10 anos	0,37	↑ 1,91	-19,95	67,79	0,50	-0,21